AUTOMOVILES, ACCESORIOS Y AFINES

ISOTTA Fraschini, landaulet, 12-16 a pba. a tra. s. fac. Malabia 3246, 12-15. v9

MAGNETOS Bosch y otras marcas alemanas, vdo. $ 60 a 160, Alsina 2240. v17

MAGNETO BOSCH 4 CIL. VENDO 120 $. Cabildo 274.

MORS FAETON, AJUSTADO, o chassis, vendo, facilidades; Chiclana 3838.

OMNIBUS FIAT, 38|40 HP., especial para campaña, capacidad diez pasajeros, se vende; Blandengues 814. v10

RENAULT 10-14, doble f., y 1|2 lim., véndese barato, Chacabuco 1323.

RENAULT 2 c., trabajando, con dos carrocerías, se vende en 1.700 $; tratar hasta las 14, J. E. Uriburu 1148. v9

SE VENDE buena carrocería faetón con parabrisa 450 $. Bustamante 2642.

SE VENDE auto Ford, d. f., tr. de campo, Bahía Blanca 164, de 13 a 19. v10

SE RECIBEN en depósito autos $ 10 y carrocerías 5 $. Río Janeiro 733. v10

SE VENDE RENAULT LIMOUSINE DE lujo como nuevo, barato, Av. Alvear 3299

... VENDE AUTO FORD, PARTICULAR, buen uso. Méndez de Andés 585. v10

SE VENDE UN AUTOMOVIL DAIMLER, verlo Olleros 3480, de 8 a 12, a pba. v11

TAXIMETROS COLOCO A AUTOS y coches. Canning 2430. v10

TELA INGLESA impermeable, para capota, a $ 8.50 el metro, vendo; Alsina 2240. v10

VENDO o permuto por terreno carrocería Landaulet, nueva; Arenales 2639.

VENDO auto Cadillac, doble facton; verlo Uruguay 1349. v10

VENDO VINOT Deguingand, limousine, desmont., barato, San Eduardo 226, alt. Campichuelo 600. v

VENDO AUTO FIAT 20-25 HP. D. faetón, para ciudad o campo; Atalaya 2965, V. del Parque.

VENDO CARROCERIA P. F. HISP. grande; Córdoba 1760, de 13 a 16, 262, Juncal.

VOITURETTE Imperia y motocicleta H. Davidson, con sidecar, casi nuevas, se venden; verlas Chiclana 3054, 14 a 18. v11

AVISOS COMERCIALES

AVISO haber vendido mi negocio lechería, Alsina 405, Rossi y Entrozzi a José Rodrigo, reclamos por 3 días. v9

AVISO AL COMERCIO: Vendimos nuestro despacho de pan al señor Juan Pose. Reclamos 3 días desde la fecha. Vendedores Rey y López, Venezuela 1237. v10

AVISO AL COMERCIO HABER COMprado al señor Jacobo Feldman su negocio de aceites calle Guardia Vieja número 3447.—José Fonoroff. v11

AVISO AL COMERCIO — Que he comprado el negocio de zapatería situado Triunvirato 780, de la señora Adela de Fiaschi. Reclamaciones 3 días. Comprador: Alejandro Sultani. v9

AVISO AL COMERCIO EN GENERAL que habiendo por mutuo convenio, quedado disuelta la sociedad que giraba en esta plaza, bajo el rubro Della Corte y Cía., me he hecho cargo del activo y pasivo de la misma.—Cayetano Della Corta, Moreno 1848 v9

AL COMERCIO: bajo inventario, tasación practicado por los balanceadores Bisáñez y Polo, escritorio Sáenz Peña 239, U. T. 6813 Libertad, vendí al señor Pedro Ostiglia, mi bazar y bijutería "L'Aiglón", calle 25 de Mayo 1001, Morón.—Septiembre 7|921. —Berta M. de Fernández. v10

AL COMERCIO Bajo escritura realizada por la casa Vaccaro, Salta 154. U. T. 4651 Riv., hemos vendido a los señores Manuel Romero Hnos. libre de gravamen, nuestro restaurant La Marina Talcahuano 242; débitos y créditos por cuenta de los que suscriben.—García y Méndez, Septiembre 6|921. v10

AL COMERCIO AVISO que bajo inventario-tasación, practicado por el balanceador y rematador público señor Héctor M. Verona, escritorio Alvarez 1024 (U. T. 247, Palermo), he vendido al señor Manuel Guillán el negocio de almacén de comestibles y bebidas, Goriti 4802. Reclamos dentro de tres días de la fecha. Buenos Aires, 7 de septiembre de 1921.—Carlos Campora v9

AL COMERCIO AVISO QUE BAJO INventario y tasación practicado por el balanceador y martillero público señor A. Lobeto, con oficinas E. Ríos 126, U. T. 1275, Lib., he vendido al Sr. Angel Páez, libre de todo gravamen, mi casa de comercio del ramo de almacén de comestibles y anexos a por menor, establecida en esta capital, calle Tandil 6699. Rec. 3 días. B. Aires, sept. 9 1921. Laureano Amor v11

AVISAMOS al comercio en general que con fecha 1o. del corriente mes y año, hemos vendido a don Angelo Petraglia e hijos la casa de comercio que teníamos establecida en el cuartel tercero del pueblo de Lobos denominado "El Cielo", los que tengan derecho a cualquier reclamo deben presentarse dentro de los días de esta publicación; Lobos, septiembre 5 de 1921. Bafuelos y Oribe. v11

AL COMERCIO. — Aviso que he comprado bajo inventario y tasación practicado por el balanceador y martillero público señor Juan Solari, escritorio Moreno 2200, esquina Pasco 312, el negocio de almacén de comestibles y bebidas, calle Brasil 2699 y esquina a la de Jujuy, al señor José Viqueira. Reclamos tres días, a contar desde la fecha. Buenos Aires, septiembre 8 de 1921.—Compradores. Juan y Antonio Rodríguez Pereira Hnos. v10

AL COMERCIO. Aviso que bajo inventario y tasación practicado por el balanceador y contador público señor Mariano Ardáiz, oficinas Talcahuano 337, U. T. 72 (Lib.), he vendido al Sr. Ubaldo Fernández mi negocio de almacén de comestibles y bebidas, sito en esta ciudad, calle Chile 1900 esq. Pozos. Reclamaciones contra el expresado negocio dentro de los 3 días de la fecha.—Buenos Aires, septiembre 8 de 1921.—Antonio Martínez. v10

AL COMERCIO. — Hacemos saber que bajo inventario tasación practicado por el balanceador público Sr. José N. Paredi, escritorio Lavalleja 579 hemos disuelto de mutuo y amigable acuerdo la sociedad comercial que teníamos formada para explotar el ramo de importación y exportación con asiento en esta capital, calle Pozos 241 y sucursal en Génova, Piazza Colombo 26, que giraba bajo la razón social Galeppini y Cía. siendo sus componentes los Sres. Eligio Galeppini y Alejandro Bayley, haciéndose cargo del activo y pasivo de la misma el Sr. Galeppini. Los que se consideren con derecho a reclamaciones contra el expresado negocio deberán interponerlas en el mismo durante tres días a contar del presente y único aviso.—Bs. Aires, septiembre 9 de 1921. Galeppini.

DISPONGO de 5.000 $ para asociarme a negocio serio que ofrezca garantía. Por carta únicamente a E. Rivero, Sarmiento 1378, depto. 7

INDUSTRIA hojalatería mecánica, maquinaria y útiles, con mucho trabajo cedería a capitalista que desea explotarla, datos M. H., Colombres 1244 (a las 12)

INGENIERO argentino, con industria genuinamente nacional, establecida en uno de los territorios nacionales del Norte de la República, en plena actividad, busca socio capitalista no menos de $ 70.000, para su mejor desenvolvimiento, negocio noble y seguro; no se atienden corredores; diríjanse por carta a Industria Nacional, Cangallo 521, escritorio 22.

ME ASOCIO pequeño capital en negocio u operación, escr. Elsky, Bmé. Mitre 1424

PARA CASA DE PENSION familiar preciso un socio, garantizo buena utilidad, hay facilidades para el pago, informes, Talcahuano 467.

PERSONA seria de honorabilidad necesita socio, disponga 2.500 $ para oficinas comerciales y otro negocio, garantizado porvenir, Florida 251, oficina 7.

PARA DAR MAYOR IMPULSO A INDUStria en plena producción deseo socio con sesenta mil pesos para igualar capital, no se admitan corredores, doy y pido informes, tratar Misiones 166, de 11 a 14. v9

REPRESENTANTES en Bahía Blanca y Roca (Río Negro) para la venta de artículos para alambrados, carbón, leña, necesitamos a comisión, C. P. O., poste restante, correo central. v9

SOCIO escritorio comisiones, con poco capital sacará b. sueldo, Belgrano 1712.

SOCIO igualando capital, de 2 o 3000 $, necesito para despensa, Bergel, Av. de Mayo 1057.

SOCIO CAPITALISTA DESEO, INDUStria bien encaminada, motores y carrocería automóviles, San Carlos 4125.

SE AVISA AL COMERCIO QUE VENDI negocio panadería pastelería, Esmeralda núm. 356, Jaime Castells. v11

SOCIO formal necesito para atender escrit., fuertes comisiones fácil manejo, capit. 1.000 $; trat. Esmeralda 177.

SOCIO capitalista para explotar patente de invención eléctrica o se vende patente; Martín García 730, de 17.30 a 19.30. v10

SOCIO con capital se necesita para casa de artículos rurales y fábrica de molinos a viento, establecida ya varios años, General Urquiza 38.

SE NECESITA SOCIO con 10.000 $, para negocio de materiales de construcción, casa acreditada que deja libre 1.800 $ mensuales, informes Rioja 1147, depto. 2.

SOCIO CON 3000 $ PAGANDO EL 50 o|o al contado, el resto amortizado con las utilidades, para importante escritorio de consignaciones, necesito, persona activa y formal, por carta a Ramírez, Alsina 1138.

SE AVISA AL SEÑOR ALBERTO POllet, que los 4 cascos aceite algodón depositados en galpón 3 de la Empresa se encuentran con derrame, debiendo ser retirados del depósito, previa liquidación, reservándose la Empresa el derecho de venta para cubrir los gastos incurridos.—Empresa de las Catalinas.

VENDI AL Sr. ALBERTO ANDERSEN mitad de mi taller carpintería mecánica, situado calle Moreno 3449, reclamos tres días.—F. Ehrich. v9

VENTA DE MUEBLES EN GENERAL

A 160 $ dorm., 50 $, roperos 15 $; camas, 25 $, lav., Rivadavia 3169. v9

ANTES del 10 de septiembre debemos liquidar la mueblería Cangallo 1143. v10

A LA LIQUIDACION de la mueblería de Dalquier Hnos., Cangallo 1143. v10

APROVECHEN! 150.000 $ muebles liquidamos por lo que den, Cangallo 1143. v10

VENTA DE MUEBLES EN GENERAL

APURENSE EN COMPRAR MUEBLES en la liquidación Cangallo 1143. v10

A SANTA FE 3786. Dormit., com., roble, cama, mesas, cotín, lana, vendo. v10

A 100 $ dormitorio, comedor 120, sala 50, sueltos, urg., B. Irigoyen 1374. v10

A CORRIENTES 2451, liq. dormitorios, comed., etc. a prec. nunca vistos. v10

A B. DE IRIGOYEN 644, MUEBLES EN 10 mensualidades.

A PARTICULARES únicamente, por ausentarme, vendo mi regio moblaje. Tucumán 2651, casi esq. Pueyrredón.

A LOS novios, dormitorios, comedores, salas, etc. elegantes, sólidos y baratos, Sarmiento 1118, Fabricantes. v10

A PLAZOS dormitorios, comedores, directamente de la fábrica, es un ahorro seguro de 30 o|o al efectuar sus compras en la fábrica, Pavón 3761-3.

APROVECHEN: Vendo de ocasión, escritorios, archivos, cajas hierro, prensa copiar, sofá, sillones, escritorio, bibliotecas seccionales baratísimo, Talcahuano 479. v9

A PRECIOS IRRISORIOS VENDEMOS sillas Viena, legítimas, claras y oscuras, todos modelos, hamacas, sillas carrito, taburetes, etc., importadas directamente por la Mueblería Balado, Cerrito 475. v11

A MITAD DE PRECIO VENDEMOS particularmente, provenientes de concursos y quiebras, varios juegos de comedor, dormitorios, sala y vestíbulo, bibliotecas, arañas, cajas de hierro, camas y otros muebles; Scotti y Cía., Maipú 257. v15

ATENCION: LIQUIDO GRAN CANTIDAD de muebles usados. Juegos sala, $ 60; roperos espejo, $ 40; aparadores, $ 40; lavatorios, $ 20; camas, $ 15; dormitorios, comedores, espejos, camas hierro, bronce, en gran stock, sillas, Corrientes 1300. v9

A .... MUEBLES USADOS, ¿QUERÉIS comprar barato? Concurrid al "Remate de las Familias", donde encontraréis los necesarios a mitad de su valor. Grandes ocasiones por vencimientos de anticipos. Nota:—Los precios están a la vista, fijados sobre cada artíc., Victoria 981. v11

A PRECIOS DE REMATE DE VERDAD en venta particular.
Por cuenta de quien corresponda. Soberbios dormitorios, comedores, juegos de sala, muebles de oficina, cajas de hierro importadas y del país, etc. etc. Antes de hacer sus compras visiten
"La Exposición Fabbio" Maipú 224. v11

AL CONTADO rabioso! ! ! vendemos a cualquier precio el más gran surtido que existe en plaza desde lo más regio ! ! hasta lo más económico ! ! !

Dormitorios desde	$ 150 —
Comedores desde	» 180 —
Salas desde	» 140 —
Escritorios	» 5 —

Vestíbulos — Juegos de cuero — Bibliotecas — Guardarropas, etc., etc.
GRATIS catálogo para el interior con los últimos modelos.—A. de Rosa y Cía.

BUEN dormitorio, 3 cuerpos, fileteado y bronces, macizo nuevo, Moreno 3160. v10

Bdo. DE IRIGOYEN 644, MUEBLERIA América, muebles en 10 mensualidades, Av. interior se remite catálogo.

BILLARES N. A. marca The Record American Billard, son los mejores en plaza. Surtido en accesorios y paños Simonis a precios incompetibles, Salta 525.

BUEN COMEDOR, TRES DORMITORIOS, piano, camas bronce, camas hierro, sala, colchones, carpetas de felpa, roperos, mesas, máquinas de coser Singer, vestíbulo, heladera, cuadros, reloj ventilador aparador, espejo dorado, alfombras, vendo suelto, particular Salta 564. v10

COMEDORES, dormitorios, vestíbulos, salas, vendo ocas., Av. Mayo 1025. v10

CAJAS HIERRO, BUENAS marcas, tesoro inter., vdo., Av. de Mayo 1038. v10

CAMAS a $ 15, lana a $ 0.70, cotín $ 1.50, de hilo 2 $ metro, Defensa 122. v10

CAJAS de hierro acerado, 100 modelos distintos, vendo San Juan 1578. v10

COMEDOR completo, moderno, nuevo, marquetería y bres., Moreno 3160. v10

COMEDOR, dorm. caoba sueltos, vendo, Carlos Pellegrini 712. v10

CAJAS DE HIERRO, importadas y del país, liquido, Maipú 257. v15

CAJAS de hierro grandes ocasiones, nuevas, liq., desde 95 $, Victoria 981. v11

CAJA de hierro, taraja Duplex, arm. divisorio vdo., Ovidio, Olleros 3979.

COMEDOR de caoba, poco uso, lindo estilo. En remate mañana, Juncal 3648

CAMITA cedro, casi nueva, vendo a particulares, verla Pampa 1481.

COMEDOR 100 y 150 $, dormitorio 100 y 120 $, guardarropas 60 $, mesas, sillas, sala $ 50, var. stos., S. Juan 3264. v10

CAMAS esmaltadas, 1 pl., $ 30, bronce $ 80, 2 pl. 135, gran surtido para hoteles y niños, composturas camas y elásticos, lana 0.80 k., venta por mayor y menor, catálogos, fca. Moreno, Cangallo 1020, U. T. 5485, Rivadavia.

DOS DORMITORIOS roble, nuevos, aplicación bronce, vdo. 500 $. Loria 1479.

DORMITORIO estilo inglés, nuevo se vende regalado, Malvinas 994. v7

DORMITORIO roble, moderno vdo. y otros objetos; Piedras 682. v9

DORMITORIOS y comedor fino barato urgente, Independencia 1431. v14

DORMITORIO fino, caoba, ancho dos metros, desarmable, Moreno 3160. v10

DORMIT., comedor, escritorio, vestíbulo, vendo barato. C. Pellegrini 714. v11

DORMITORIO 3 cuerpos roble macizo, $ 330, nuevo, Moreno 3160. v10

DEPTO. MUEBLES IMPORTADOS Y OBjetos de arte rematamos hoy, Cangallo 1710, piso 5.o, Juárez y Morando Hnos.

DORMITORIO y comedor de caoba y roble, precio baratísimo y se hacen encargos de todas clases de muebles, Ecuador 726. v14

ESCRITORIO americano importado ocasión, vendo, Lima 1025.

ESCRITORIOS, bibliotecas, archivos, baratísimo, fábrica Corrientes 1036

ESCRITORIO, bibliotecas, archivos, juegos cuero vendo, Av. Mayo 1038. v10

ESCRITORIOS, BIBLIOTECAS Y ARchivos, juegos de cuero, Maipú 257. v15

ESCRITORIOS, bibliotecas, giratorio, archivos, prensas, mesitas, perchas, grandes ocasiones, Victoria 981. v11

ESCRITORIOS, bibliotecas, juegos de cuero, archivos, no compren sin antes consultar mis precios, Fabbio, Maipú 224. v11

JUEGOS sala, consolas, mesitas y pedestales dorados, ocas., Victoria 981. v11

JUEGOS de hall, sala y dorm., en remate mañana en Juncal 3648.

JUEGO dormitorio y aparador roble macizo moderno, casi nuevo, se vende, Serrano 1636. v9

MUEBLES A PRECIO DE FABRICA La Unión Fabricantes, Suipacha 334. v30

MUEBLES nuevos y de ocas. en jueg. y suelt. vdo. barato, B. Juan 2894. v10

MUEBLES escrit., percha, vest., cajón violín y varios, vdo., Avellaneda 65

MUEBLES ! ! !
CASA MOREAU
568 CANGALLO 568

MUEBLES REGIOS Y OBJETOS DE ARte rematamos hoy Cangallo 1710, piso 5.o Juárez y Morando Hnos.

MUEBLES en 10 mensualidades, condiciones liberales, embalaje gratis, pidan catálogo, Garguilo, Bonichil y Cía., Bdo. de Irigoyen 644.

MUEBLES A PLAZO, a precios de fábrica. Igual que al contado en las mejores condiciones. Visítese esta casa, calle Sarmiento 726. v14

MUEBLES... DIRECTAMENTE DE LA fábrica al comprador. Visite hoy mismo nuestra exposición de venta, Sarmiento 1468, ahorrarán dinero y tiempo siendo los precios sumamente red., fáb. Jujuy 80|88. v10

MUEBLES y tapicería a plazos, igual que al contado, novios y familias, visiten Italo-Argentina, solidez, lujo, elegancia, economía, gran variedad en clases y estilos, 1613 B. Mitre 1621 Miniacci Hnos. v11

MUEBLES INGLESES, importados de Londres, en Temperley, quinta "Los Ombúes", calle España 801, remata Olmi, el domingo 11 a las 14, visitar a toda hora. Datos Olmi, Reconquista 353. v10

MUEBLES!!! CASA AMARILLA, Cangallo 656. El mejor surtido y a precios rebajados en 50 por ciento. Conviene visitar esta casa, que ofrece lo mejor, como modelos de modas y buena construcción de sus muebles. Para la capital solamente se dan facilidades de pago. v10

MUEBLES A CREDITO BARATTI Y Cía.—Corrientes 1145—Nuestros precios son todos marcados claramente, son los más bajos de Buenos Aires, son los mismo que al contado, con un recargo racional y lógico del 6 al 8 o|o, según plazo convenido. Ventas en 5, 6, 8, 9 y 10 cuotas. Casa fundada en 1863. v10

MUEBLERIA "LONDRES", MUEBLES, 871 Sarmiento 871 Presenta hoy al público su nuevo ensanche de la "Sección Muebles Baratos", a precios de fábrica. Dormitorios y comedores, roble macizo tres cuerpos, $ 220, 270, 240, 360, 390, 400, 450, 460, 480 y 550 v14

MUEBLERIA "LONDRES", PARA COMprar barato. De los estilos más regios a los más sencillos. Dormitorios y comedores, tres cuerpos, roble macizo y caoba, desde $ 250, 285, 290, 320, 330, 360, 380, 390, 400. Inmenso surtido de muebles sueltos a precios de fábrica. No olviden 871 Sarmiento 871. v14

MUEBLES "LONDRES", MUEBLES, 871 Sarmiento 871 Siempre los más baratos. Con motivo de su gran ensanche de la "Sección Muebles baratos". Dormitorios y comedores de roble y de caoba a precios de fábrica, donde se compra más barato, desde $ 180, 250, 260, 300, 320, 340; 310, 400, 550, 600, 700, 800. v14

MUEBLERIA "EL SOL" LUIS TORETTI Pidan presupuesto 1118 Corrientes 1118. La más surtida y que vende más barato.

Dormitorio para matrimonio de $	185 a	2.500
Comedores campo o ciudad de "	190 "	2.700
Juegos de sala, compl. de. . "	175 "	1.050
Juegos de vestíbulo compl. de "	33 "	350
Escritorios de roble, de. . . "	135 "	250

Catálogo, embalaje gratis para el campo. v15

MUEBLES... MUEBLES... MUEBLES.. Sarmiento 746 Terza Hnos. — La casa que hoy más conviene para comprar es la fábrica que ganará tiempo y dinero. Para convencerse de la verdad, visite usted hoy mismo nuestra exposición de ventas. Dormitorios y comedores de roble y caoba, de cuerpos, a $ 140, 180, 200, 280, 400, 500 y 600 $. Los del interior consulten catálogo núm. 16.—No olviden, Sarmiento No. 746. —Terza Hnos. v15

VENTA DE MUEBLES EN GENERAL

MUEBLES CON FACILIDADES DE PAgo sin recargo de precio, lo mismo que al contado. Precios marcados con números a la vista. Operaciones por cualquier cantidad a plazo fijo o en cuotas mensuales, con o sin entrega inmediata, con garantía o sola firma, resueltas en el acto y con toda reserva.
Especialidad en muebles finos y de estilo sobre dibujos, sin perjuicio de ofrecer el más amplio surtido de muebles a precios que no admiten competencia, garantida su sólida construcción y cambiamos en cualquier tiempo las lunas si se manchan.
Exposición Inglesa, fundada en 1887. Instalada en su local propio, R. Díaz y Cía., 157 SARMIENTO 1157, entre Cerrito y Libertad, U. T. 153, Libertad. v30

MUEBLES, LA PROVEEDORA DE LAS 14 Provincias, Rivadavia 2745.—Lejos pero barato. Por cambio de firma y dar a conocer la calidad y precio de nuestros muebles y tapicería y la importancia de esta fábrica, hemos resuelto vender al particular al mismo precio que a los muebleros de la ciudad y campaña. Dormitorios finos, macizos, con apliqués de bronce, 145, 170, 200, 250, 300 hasta 2.000 $; comedores estilos nuevos franceses, con marquetería y bronce, 9 piezas, 185, 230, 290, 320, 330 hasta 1.900 $; salas, tapizado en ricos géneros de seda, $ 125, 200, 250, 300 hasta $ 2.360; camas de madera, bronce, hierro, desde 20 $, todo lo que es necesario para amueblar una casa, estancia, hotel, oficinas o implantar mueblerías, lo encontrarán en nuestra exposición, la mejor surtida con la seguridad de comprar por 2 lo que en otra parte vale 4. A todo comprador obsequio con una rica colcha de tul. Embalaje, conducción, el gran catálogo gratis. No confundir, Rivadavia 2745. v12

NOVIOS, compren muebles directamente fabricante, 1|2 precio, Moreno 2901. v10

OJO! POR CRISIS vdo. dormitorio 95 $, camas 12 pesos; México 1462. v19

OBJETOS varios, muebles y cortinados, en remate Juncal 3648, mañ. a las 14

PIANOS de las mejores marcas, asombrosa liquidación, Venezuela 731.

PIANO grande, cruzado bronce, plazo afinador vdo., Falcón 2731, pd. Flores

PIANOS, gran liquidación, desde $ 180, marcas garantidas, Venezuela 634.

PIANO alemán nuevo espl., vende familia urgente, Castro Barros 291

PIANO muy bueno, cruzado bronce, vendo en 150 pesos. B. Mitre 1557.

PIANOLAS, fácil pago, mejor marca conocida, prec. baratos, Callao 245. v12

PIANOS gran formato, pianolas a plazos, única oport. vd., Callao 315. v11

PIANO alemán, gran formato, ricas voces garantido, vdo 310 $. Victoria 3793

PIANO alemán, flamante, vendo a mitad de precio, Humberto 1724.

PIANO nuevito, se vende 130 $, casa particular, Deán Funes 1328.

PIANO alemán, arm. bronce, 3 pedales, vendo urgente, Chubut 499.

PIANO DE ESTUDIO riquísimas voces, garantido, vendo 320 $. Cangallo 1371

PIANO PIANOLA nuevo, caoba, 88 notas, con 54 rollos, vendo; Bolívar 1435.

PIANO Sprunck, nuevito, cruzado bronce, vendo ocasión, Macheu 1668, urgente

PIANOS nuevos, alemanes, $ 900, casi ... Rivadavia 2039 v10

PIANO "Laidter", vertical, casi nuevo, se vende mañana, Juncal 3648.

PIANOS VIEJOS SON CLAVO. NUEVOS son Montes de Oca 329.

PIANO pianola de 88 notas, nuevita, vendo gran ocasión, Venezuela 634.

PIANO ALEMAN CASA PARTICULAR, se vende Larrea 45.

PIANO VENDO URGENTE, 450 $, Rondeau 4047, altura Boedo 1985.

PIANO BLUTNER Y 14 COLA, VENDE Conservatorio J. Corrientes 1792, 1o. v11

PIANOS SE ALQUILAN, CANGALLO Nro. 1166. v14

PIANO RICO, VENDE FAMILIA, sale el ... para Europa, Salguero 696. v9

PIANO alemán, en perfecto estado, se vende urgente, San José 1017. v10

PIANO alemán, nuevito, vendo particular, Cangallo 3344. v9

PIANOS franceses y alemanes de ocasión para estudio y concierto, venden "La Liquidadora de Pianos", Talcahuano 434. v12

PIANOS asombrosa liq. a $ 380 a $ 1250, acorian, Steinway, Ritmuller, Corrientes 2378. v10

PIANOS Ortiz y Cussó, Pleyel, Otto, etc. con rebaja 25 o|o, garantidos, de $ 300 a 1.250, vende casa Oliver, E. Ríos 627. v10

PIANOS alemanes recién llegados, garantidos 30 y 40 años, superiores a todos, mitad precio, Medrano 517. v19

PIANO PIANOLA RIQUISIMO, 88 notas, 3 meses de uso, de 2400 vendo en 1.700 pesos, ocasión, Bmé. Mitre 1857.

PIANOS nuevos alemanes, vendemos a $ 28 mensuales, con una entrega al contado de $ 200. Olaglio e hijos; Bartolomé Mitre 1215. v11

PIANOS de embargos judiciales, regios, buenas marcas, garantidos, liquidamos a $ 300, 450, 500, 650 a 950, ocasiones, Chacabuco 707. v10

ROPEROS, guardarropas, dormitorios baratísimos, Piedras 821, Fábrica. v10

SE VENDEN varios muebles y varias plantas; Chacabuco 642.

SE VENDE hermosa cama cuna de bronce, poco uso, Buenos 1726.

SE VENDE piano para estudio, barato. Verlo de 9 a 11. C. Calvo 2662.

SE VENDE OCASION rico escritorio, trinchante, heladera, cama bronce, nuevas, Viamonte 2940. v9

SILLAS de comedor y dormitorio, juegos de vestíbulo, juegos laqué, para jardín y sillas en general, a precios que no admiten competencia, visiten nuestra exposición ... Cía. Gral. de Sillas, Maipú 441.

SE VENDE DEPARTAMENTO, MUEBLES importados, comedor, fumoir, dormitorio, hall y baño instalado con calefont, y teléfono. Tratar Montevideo 751, 2.o piso, y para visitarlo de 11 a 17 horas. v10

URGENTE vendo rico juego dormitorio en $ 470 y comedor roble, Defensa 722. v10

URGENTE vendo dormitorios, comedor, vestíbulo, sala, escrit., etc., junto o separados, Corrientes 2538. v10

URG. VDO. dormit., rob., comed., roble, otro Renacimiento, guard., bibliot., mesas, sillas, baño, colchones, Rivera 242. v10

URGENTE vendo comed., dormit., roble, 1 cedro, otro Renacim., bibliot., guard., sillas, mesa, cotín lana, Santa Fe 3067. v10

VENDO ausent. regio comed., dormit., casi arañas, piano, Jujuy 242. v11

VENDO cualquier precio juegos dormitorio y comedor, Boedo 1306. v10

VENDO 2 dormitorios com., vestíbulo, escrit., sueltos C. Pellegrini 712. v10

VENDO ausent. regio com., dorm., arañas, pianos 14 16 Pueyrredón 1725. v11

VENDO por ausentarme juego comedor caoba, Defensa 918, dep. 1. v9

VENDO URGENTE cama hierro, camita, aparador y guardarropa, Chile 1620.

VENDO dormitorio y comedor a $ 255, cedro, caoba, fábrica, Corrientes 1036

VENDO escritorio con cristal, Avenida de Mayo 1125 6 de 8 a 10.

VENDO comedor de roble y cama grande de bronce, Carlos Calvo 1134, departamento 4, de 10 a 12 y de 16 a 18. v10

VENDO POR ausentarme forzoso, regio juego dormitorio roble, comedor caoba, flamante. Carlos Calvo 3359.

VENDO departamento regiamente amueblado, por ausentarme a Europa, tratar por teléfono, 3261, Rivadavia. v10

VENDO una docena de sillas de comedor, de roble, y un sofá, ocurrir de 9 a 11, Gurruchaga 2390.

VENDO urg. p. ruptura de casamiento, dormitorio, sala sillas bombo, arañas, Belgrano 1579. v10

VENDO BARATISIMO comedores, dormitorios, nuevos, modernos, roperos, apar., mesas, sillas escrit. Piedras 824. v10

VENDO varios dormitorios, regio comedor, sala espejo, jardinera vest., cama bronce, arañas, baño, escrit., varios sueltos, juntos o sep., bar. San Juan 3260. v10

VENDO BARATO, COMEDOR, 2 DORmitorios, sala, escritorio, vestíbulo, cama bronce, etc., casi nuevos, juntos o separados. B. Irigoyen 1374. v10

AVISOS PARA SEÑORAS Y SEÑORITAS

ATENCION, VESTIDOS BORDADOS para niñas de 2 a 6 años, desde $ 7, últimos modelos, Montevideo 415. v9

A LOS Moldes Parisienses, Mme. David (marca reg.). Corte y conf., sombreros, clases, arreglos, prec. mód., Lima 360. v9

AVISO A MI DISTINGUIDA CLIENTEla, que he llegado de París con un lindo surtido en vestidos, sombreros y novedades y solic. su visita, B. Mitre 1427. v11

A Mme. DAVID Moldes, corte y confecc., sombr., clases, diplomas, Lima 360. v9

A $ 15 sombreros paja y fantasía adornados, modas, La Perla, C. Pellegrini 524. v10

A LAS SEÑORAS elegantes y económicas desde 2 $ reformo sombreros de paja y seda, trab. esmer. H. de Irigoyen 935. v9

AL "CORTE GRAFICO" se confeccionan vestidos, capas, etc., alta elegancia, ejecución esmerada, se cortan moldes a la perfec., sobre med., enseñanza completa de corte y confección en sólo 15 lecciones. Ramón L. Falcón 2282, Flores. v10

ATENCION, DON JUAN Iturriberrigarri y Azcoerrutabeitiacoechea, Sarmiento 1069 vende artículos p. tennis, pelotas de tennis ingl. 1.25, d. 12 $, zapato c|cáñamo ribet. cuero 4.95, zapato goma p. lluvia No. 28 a 22, a 1.95, No. 33 a 37, a 2.95, zapato prunela 2.15, zapato suela goma 2.95. v11

BORDADORA, da lecciones bordados a máq., $ 10 por mes, Rincón 1083. v9

BORDADOR, Canalejas 986. v10

BORDADOS importados, mantelerías, juegos cama, camisas tiras bord., Pd. particul., Tacuarí 1146, U. T. 2930, B. O.

BAZAR LONDRES, B. de Irigoyen esq. Estados Unidos, regalos de calidad, para casamientos, juego de mesa de luz cristal y platina en estuche, $ 9.50, par de servilleteros platina en estuche, $ 6.50; bombonera porcelana de Sax, estilo Renacimiento en estuche, $ 8.50; juego de te de platina, con bonita bandeja, $ 39. Esta casa vende al detalle, a los precios del por mayor, Manuel Vivero, importador. v10

AVISOS PARA SEÑORAS Y SEÑORITAS

BORDADORAS a mano, de vestidos, 3 $ diarios, Belgrano 2040, letra N.

COSTURERA se ofrece a casa de familia; P. T., Poste Restante, C. Central. v9

DESDE $ 1.50 REFORMO y tiño sombreros, quedan nuevos, Callao 471. v9

DEPILACION completa se consigue con el "Extractor" vegetal inofensivo, único específico que extirpa de raíz, pba. gratis, Sra. Giner, Entre Ríos 384. v10

HAGO VESTIDOS tailleur, fantasía y soirée, con elegancia y economía, Libertad 20, U. T. 5436, Rivadavia.

MASAJISTA comp., manicura, B. Mitre 1567, dep. 4, 2o. piso, de 10 a 19. v10

MODISTA, Paraná 152, moldes, vestidos, arreglo tapados pieles, prec. mód. v30

MASAJES, manicura para sras. a domicilio, por carta, Uruguay 278. v10

MODISTA competente, hace y reforma vestidos, tap. y sombr., México 769.

MODISTA confecciona trajes y reforma desde 15 $. Santa Fe 1677. v10

MANICURA para Sras., a domicilio, U. T. 351, Rivadavia; Esmeralda 857. v9

MANIC. $ 1.50, masajes fac. $ 2, pedic. $ 3 y enseño, doy dipl., Andes 148.

MODISTA se ofrece casa, de familia Humberto I 3274.

MASAJISTA MANICURA; MAIPU 449, dep. 4

MODISTA, Sra. Josefina. Tailleur y fantasía, precios módicos y condiciones Lavalle 1652, Teléf. 4740, Lib. v10

MODISTA, tailleur y fantasía, ex 1a. de import. casas Arexo taller de borda... Maipú 687. v9

MODISTA, ex 1a. de Harrods. Fantasía y capas, $ 18; sastre y tapados, $ 25, hay cortador sastre, San José 970. v10

PEDICURA especialista y manicura; Suipacha 637, U. T. 2340, Rivadavia. v10

POSTIZOS finos, modernos, hechura desde $ 5, Casa Magarola, Suipacha 524. v9

PEDICURO, manicuro, de 10 a 12 y 14 a 19. Maipú 689. v10

PROFESORA de labores en blanco y seda y repujado, da lecciones a domicilio. 25 de Mayo 1135, 2.o piso izq. v11

SEDAS, GENEROS PARA VESTIDOS. Vendo a plazos; Mármol 2059, J. F. v9

SASTRE de señora, tailleur, 40 $, hechura últ. m., Uruguay 624, U. T. 6382, L. v9

SE CORTAN, prueban e hilvanan vestidos y moldes, Salta 638. v9

SE OFRECE modista, casa particular, calle Seguí 691.

SASTRE de señoras, trabajo especial y barato, Paggi, México 98.

SE DA LECCIONES de bordados a máq. Se va a dom., Sra. Guerri; Garay 3567.

SRTA. COSTURERA, casa flia., por carta, E. C. G., Lavalle 369. V. Ballester v9

SASTRE de señoras tailleurs y vestidos a 40 $ la hechura, Lavalle 1079. v9

SEÑORAS, corte y confección en 2 meses, sombreros 2 meses, bordados a máquina, Salta 638. v9

SE DAN LECCIONES DE MANICURA, pedicura y masajista y diplomas. 25 de Mayo 532, 1o. v9

SRTA. WOODRINE, pedicura masajista, de 14 a 17, todos los días hábiles, se ... señoras y niños sel., R. Peña 1218. v10

SEÑORAS ¡SU CALENTADOR DE BAÑO despide mal olor o humo? Llame a 1503, Mitre, Dante Martiel, fábrica calentadores "Celestial", Gallo 350. v11

SEÑORA Su esposo se está envenenando! Por su salud debe dejar el cigarrillo! Lo dejará usando pastillas "Teka". Las ... Gibson, Franco-Inglesa y toda buena farmacia, 40 pastillas 0.30 $. Dep. San ... 345 U. T. 1881, Av. v10

SEÑORA busca trabajo 1|2 día, afuera o en su casa, práctica en corte y confec... para señoras y niños, lencería y bordados a mano y a máq., pantallas todo estilo, tejidos y labores fant. en gral. Sra. Letiena, M. M., Bogotá 4061.

VESTIDOS, vendo varios, desde 10 $. Libertad 211, 1er. piso.

VESTIDOS, sombr., kimonos, poco uso, vdo., Reconquista 771, Dto. 6. v9

ZURCIDORA, tejo finis, ropas, alfombras. V. Antonio 719, T. 2811 Av. v17

ZURCIDORA y tejedora diplomada, zurcido invisible, C. Pellegrini 430. v10

ZURCIDORA y tejedora, única diplomada de verdad, Maipú 534, U. T. 6373, A. v30c

ZURCIDORA tejedora, invisibles en toda clase de ropa; Libertad 181. v24

ZURCIDORA, tejedora dipl., trab. fino, especial, apolillado, Tucumán 2248. v9

AVISOS PARA HOMBRES Y NIÑOS

A $ 15 DOY vuelta trajes y sobr. y reforma hechura $ 25, Calotta, San Juan 783. v9

A ... DOY VUELTA a trajes y sobretodos, trabajo fino, Victoria 342. v10

A 10 $ doy vuelta sobretodos y perramus, trajes 15 $. Cochabamba 1165. v10

A 10 y 20 $ doy vuelta sobr. y ref. trajes, $ 15 y 20 señora, $ 25, hech. 35, trab. fino, Perú 588, U. T. 1150, R. v11

CAMISAS para hombre, hago medidas y compost. especiales. Alsina 15... v12

CAMISAS, NO LAS TIRE, SE DEJAN nuevas, hago medid. esp., Perú 876. v10

NO TIRE SU SOMBRERO USADO, SE deja nuevo, Bmé. Mitre 1085.

FONOGRAFOS, MAQUINAS DE COSER, FOTOGRAFICAS Y ESCRIBIR

A 30 Y 50 $, máq. Singer y N. Home, otras escr., bordar, gar., Bolívar 162. v9

APARATOS fotogr., Reflex y muchos otros, liq., Kienzel, Reconquista 441. v10

A FAMILIA VENDO MAQUINA Singer, casi particular, Constitución 2055. v10

A PRUEBA vendo máquina Singer bobina, otra lanz., 20 $, Belgrano 3425. v10

A $ 25 y 40 máq. de coser Singer, New Home y otra bob., escr., Bolívar 707. v10

DOS BUENAS máquinas de coser, Singer, vendo, casa particular, Salta 564. v10

DISCOS y aparatos "Victor", compro y vendo, teléf. "Ward", Salta No. 676.

FONOGRAFO VICTOR, de 3 ruedas y colección 80 discos, vdo., Lavalle 988.

FONOGRAFO lleno voces especiales, lo vdo. con 50 piezas, Rivadavia 2143. D2

FONOGRAFO GRANDE, NUEVO, CON 38 piezas, regalo por 38 $, Cerrito 1073.

FAMILIA VENDE la máq. Singer flamante por 85 $; Belgrano 3695. v10

FOTOGRAFOS: cámara taller 24x30, muy fuerte, chassis y otros artículos vendo, Belgrano 3025, primer piso.

GRAMOFONOS desde 22 $, otro de viaje 35 $, Casa Chica, Salta No. 676.

HERMOSA máq. escribir "Royal", vendo, Alsina 1455.

LIQUIDO CONSIDERABLE PUESTO DE placas fotográficas de la marca Lumière, Paris y Cramer, Saint Louis (U. S. A.), a precio aceptable. 25 de Mayo número 140, escr. 15. v9

LAS VENTAJAS que acordamos y los bajos precios a que vendemos nuestras máquinas de escribir, nuevas y ocasión, no las tendrá en otra parte. Consúltenos y Vd. lo comprobará. Casa Importadora "La Maquinista", San Martín 343, U. T. 4237, Av. v10

MAQUINA Singer escritorio, 7 gavetas, otra $ 25 y 60, Cangallo 1682. v10

MAQ. Singer bobin. y sastre, otra vdo. $ 25, garant., C. Calvo 1928. v9

MAQUINA SINGER DE APARAR VENdo, Carlos Calvo 4049, depto. 2.

MAQUINA COSER, buena, vendo, Suipacha 654, depto. 2.

MAQUINA de escribir, Continental, casi nueva, vendo en 165 $. Florida 610

MAQUINAS de escribir Underwood vden. de ocas. Maya y Cía., Reconquista 291

MAQUINA Singer, escritorio otra sencilla vendo barato, Velazco 421. v10

MAQ. ESCRITORIO vdo. flamante, 5 cajones, lavatorio y cóm. part., Chile 814.

MAQ. escribir Japy, nuevas, vdo. (no remonstr.), 330 $, en 10 mens., Libertad 1120. v10

MAQ. FOTOG., M. H. 2, trípode etc. Nuevas flechas, arcos, lanzas fusil, etc., de indios, vdo., Leandro N. Alem 1716.

MAQUINA DE COSER NUEVA, se vende, tratar casa de familia, calle Oro ... 2475. v9

MAQUINAS alemanas, marca "Joya", coser y bordar vendo a precios de fábrica, mayor y menor, Entre Ríos 998. v9

MAQUINAS DE ESCRIBIR, NUEVAS Y de ocasión, no debe Vd. comprar sin antes visitar la "Casa Iturrat", soc. Máq. de Escribir, Lavalle 1182, U. T. 3313, Lib. ... Taller de compostura. v30s

OCASION! MAQUINAS DE ESCRIBIR, usadas a precios de ocasión, Underwood, Royal, Remington y otras, hacemos composturas muy barato, mesas, cintas, accesorios, Emp. Americano, Maipú 272. v10

QUINIENTAS MAQUINAS BOBINA CENtral, para coser y bordar, de la más alta calidad vendemos a precios sumamente bajos, facilidades de pago, lecciones gratis de bordados, 15 años garantía, Cabiró Hnos. y Cía., Corrientes 1622, U. T. 2316, Libertad. v14

VENDO máquinas bobina, c. lec. bordado y 1 lanz., $ 40, S. del Estero 370. v10

COMPRA Y VENTA DE LIBROS

COMPAÑIA ARGENTINA DE LIBROS, compra toda clase de libros usados a domicilio, pagando el máximo y al contado, avisar a Cerrito 667, U. T. 4494, Lib.

VENTAS VARIAS

ARAÑAS, GRAN LIQ. de existencias de casas de artefactos, Maipú 257. v15

APAREJO pte., 1.500 k., vendo barato, 25 de Mayo 1135, portero.

APARATO soldadura autógena, compl., nuevo, 250 $, Girbone 689 (Piñeyro). v12

A ELECTRICISTAS siempre hay algo barato, Chacabuco 82.

ALAMBRE tejido malla 2 1|2x1.50, alto, a 0.60 m. l., Sarmiento 1720. v9

ARTEFACTOS eléctricos, varios modelos, vendo ocas., Av. de Mayo 1038. v10

ALFOMBRAS y cortinados, en remate mañana en Juncal 3648.

AZUFRE, se venden 3000 kilos a 10 centavos, Iguazú 729, P. Patricios. v10

ALAMBRE ovalado, 17|15x45 ks., apareja 12 $ c|u, vdo. Sarmiento 1720. v9

VENTAS VARIAS

ALAMBIQUE extranjero, nuevo, de cien litros, ocasión vendo. Paraná 116.

ALAMO y sauce en trozos muy gruesos vendo; Santa Fe 1984.

ACEITE DE COCO VENDO A LOS mejores precios; Curtoys, Salta 517.

ARAÑAS antiguas de cristal y caireles, liquido; Arenales 1184.

A ELECTRICISTAS, mat. de 1a. a precios muy bar. vdo. Moreno 2099. v10

ALAMBRE tejido de 1.50 a 0.40, 0.48 y 0.55 mt., postes 3x3 $ 1.40, tirantes 3x4 a 0.70; list. 1x6 a 0.30; Lima 1161. v12

AUTOGENA. Manómetros, sopletes, cortadores, gasómetros, soliciten prospectos Bdo. de Irigoyen 1561.

ALAMBRE tejido arcos, gallinero y cercos, postes todas clases, puertas y portones, se liquidan. Se alambran terrenos; Pueyrredón 210, Rivadavia 3047. v13

BASCULA sellada, balanza dos platos, vendo; Boedo 765. v9

BOLSAS VACIAS VENDO BARATAS, Av. La Plata 565. v10

BASCULAS SELLADAS, precios ocasión vendo, Corrientes 1131, fábrica.

BAÑADERAS de hierro enlozado, se venden. Constitución 1669. v10

BANCOS y herramientas para carpinteros y muebleros, fáb. Rivadavia 2985. v10

CAJAS registradoras National venden de ocasión, Maya y Cía., Reconquista 291.

CAJAS de cirugía completas, muy finas, vendo ocasión, Reconquista 291.

CERA VIRGEN, de abejas, vendo partida, barato, Independencia 1483. v9

COCINA ECONOMICA, nueva, para fonda, se vende, California 740 (Boca). v9

CUAJO dinamarqués garantido 1x100.000, liquidamos, Paraguay 870. v10

CANOA CON DOS remos, buen est. vendo tirada 60 $, datos Defensa 163.

CINEMATOGRAFOS y repuestos más barato que en otras partes, S. José 344. v10

COCINAS A GAS vendo, grande y chica, ocasión; Chile 1620.

CINEMATOGRAFOS, aparatos, películas, carbones, matafuegos, vdo. Rincón 192

CAÑO ENCHAPADO, 1 pulgada y cuarto, sin costura, $ 2.70 metro lineal. Escr. E. A. Sanguinetti, Paraguay 2556.

CLAVOS SURTIDO 1", 2", 3", 4", 5", 6", 7", 8", $ 0.55 el paquete, cabeza plomo $ 1; Catamarca 251. Zagalsky Co.

CARPAS CONFECCIONADAS DE TOdas formas y tamaño, casa Longobardi, calle Bolívar número 280. v30

CHAPAS de bronce grabadas, hago de 21 por 14, $ 9; 30x20, $ 40; 40x30, $ 28 sellos de goma, 2 $. S. Peña 153. v10

CHAPAS DE CORRE DE VARIOS ESpesores, hasta 5 mlm., de 1.20 x 3 mts. de ocasión, se vende, de 10 a 15; Corrientes 3642. v9

CASA LUIS COMOLLI, DEAN FUNES 452; U. T. 6336, Mitre.—Remitiendo $ 2 en estampillas o giro, recibirá Vd.: 1 caja papel y sobre, 1 lapicera, 1 lápiz, 6 plumas, 3 tarjetas movibles, 1 cuaderno, 2 hojas secante, 2 libretas clasificaciones.—Nota: Apúrense! hay pocas! Deseando papel de luto, enviar 0.50 más. v9

DIVISION 4 metros puerta vaiven, 100 $. 6 mesas café vendo, Loria 1479.

DOS INCUBADORAS marca Búffalo como nuevas, vendo, F. Lacroze 3955. v10

ESPEJITOS p. reclamo a precios econ. fabrican en Yatay 232, U. T. 5576, M.

FIERRO redondo y cuadrado para ... liquido; Guayanas 5577. v10

FIDEEROS SE VENDEN DOS PRENsas y un torneto, Labardén 157. v10

FLEJE DE FARDOS, barato, se vende, Guayanas 5577. v10

FUNDAS PARA JUEGOS SALA Y PIAnos, se va a domic. con muestra, Uruguay 722, U. T. 2256, L. Despax de Ruz v12

FUNDAS para sala, 25 $, pianos $ 10, blancas y colores, cortar y coser, pianos $ 4, sala $ 8, va a dom. con muestras, Rivadavia 1357, Perrier, U. T. 1449, Rivad. v11

HIERRO REDONDO LIQUIDAMOS A seis centavos, Patricios 1836. v12

HIERRO red., cuad., ángulo T., chapas, flejes, liq. bar., Q. Bocayuva 970. v10

HIERRO ANGULO DE 1" VENDO 5000 kilos ocasión, Moreno 680. v9

HARINA DE mandioca vendo una partida, buen precio, Curtoys, Salta 517.

HIERRO PARA herraduras, ciudad y campaña, vendo, Gazcón 822. v9

HIERRO DULCE 1.000 kilos por lo que den, vendo, Chile 1620.

HIERRO fundido 1.500 kilos, a 0.10 el kilo, plomo y cinc, vdo., Chile 1620.

JUEGOS DE AZAR Y DE HABILIDAD novedades, exhibiciones, etc., alquila, vende y envía al porcentaje a cualquier parte, empresa Domingo M. Pace; C. Pellegrini 708, U. T. 195, Plaza. v9

LIQUIDO lote aparatos telefónicos internos usados, Rivadavia 767. v9

LONAS blancas, rayadas e impermeables, precios especiales para tolderos y revend. Casa Longobardi, Bolívar 280. v30

MUÑECAS DE CERA, señora, hombre y niño, liquido, B. Mitre 1123. v11

MEDIAS, liquido una gran partida, Carlos Calvo 3652.

MONTURA SUELA, de andar, vendo cien, Mitre 1916 (Avellaneda). v10

OJO: Se liquidan 50 toneladas de hierro redondo para cemento armado de 5|8", 3|16", 7|16 y 1|2", en largos de 6 a 8 metros a precio bajísimo. Maipú 467. v9

OJO! ¡SASTRES! CASIMIRES DE PUra lana, lisos y de fantasía, para media estación y verano, última moda, se liquidan debajo del costo. ¡Ocasión extraordinaria! Esmeralda 21. v11

PLANCHADORES vendo máquina de cuellos, Agüero 1415.

PETIT GRAIN, esencia para fabricantes de perfumes, vendo, inmejorable condiciones, Curtoys, Salta 517.

PLANTAS liquido Eucaliptus resistentes a las heladas, pinos, cipreses, ceibos, plátanos, etc., por falta de espacio, Rivadavia 4977, B. A., U. T. 1138, Mitre. v9

PESCADO, POR $ 6 REMITO 1 CAJON de 5 ks., conteniendo pejerrey, corbina y pescadilla. Acondicionado en hielo. Remitir giros y pedidos "La Pescadora"; Lavalle 1063, Buenos Aires. v11

RAFIA PARA INGERTO, LIQUIDO A 0.40 kilo, Victoria 2832. v11

SE VENDE COCINA ECONOMICA, 4 meses de uso; Boedo 827. v10

SE VENDE BANCO DE CARPINTERO, Monte Egmont 1181.

SE VENDEN frascos para vino Chianti, D. Archieri, San Martín (F.C.C.A.). v10

SE VENDE balanza Toledo, nueva, flamante, ver y tratar Crámer 1702. v9

SE VENDE cocina de 1.50 metro, usada, en trabajo, Rivadavia 1171. v9

TELEFONIA, instalaciones, Rivadavia 767. v9

TABLAS Y TIRANTES baratos para casillas vendo, Pelas Unidas 555.

TANQUE 3.000 lts., chapa hierro gdo. No 14, vendo ocasión, Chile 1620.

TEJIDO DE ALAMBRE para cerco en retazos, de 2 mts. cada uno a 0.30 el metro, vendo, Chile 1620

TRAJES, CAPOTES Y PONCHOS ENCErados, ventas por mayor y menor, casa Longobardi, Bolívar 280. v30

TUBOS PARA calderas de todos diámetros y perforación, junta lisa de 5" a 10", vendo a buen precio, casilla de correo 882. v9

VENDO papeles para empapelar muy barato, recién recibido, Ayacucho 283. v10

VENDO banco, herramientas, carp., cama, objetos varios, tr. Brasil 656. v9

VAINILLA para helados a mitad de precio, vendo, Carlos Calvo 637.

VENDO lote correas suela ocasión, calle Franklin 1766.

VIOLINES vdo. Guarnieri y Bergonsi, Irigoyen 554, pieza 20, verlo de 13-16. v10

VENDO Y COLOCO 1600 vidrios de piso 30x30, vidrios ingleses, color, Uruguay 978, U. T. 6207, Juncal. v10

VENDO Y COLOCO cristales, vidrios rayados piso e inglés, ocasión, pidan precios, Ayacucho 250, U. T. 5910, Lib. v17

VITRAUX D'ART "M. Pía y Valor", vestíbulos, herrería y vitraux, completo, 600 $, Olleros 4142, U. T. 1605, Belg. v10

MAQUINARIAS Y ARTICULOS RURALES

A COMPRAR motores eléctricos, pídame precio, hay gran surtido, Chile 1986. v5

ARTICULOS RURALES: GALPONES, chatas, molinos, tanques, bebederos, caños, bombas, malacates, alambre, postes, varillas, torniquetes, tranqueras y toda clase máq. rurales; a la casa Depietri, pidan pres., Moreno 2769. v9

A COMPRAR MOTORES, VAPOR, fijos, semifijos, locomóviles y a tracción, a gas pobre y a nafta, calderas horizontales y verticales, todos tamaños, máquinas agrícolas, maquinarias en general y accesorios para todas las industrias. Visiten la Casa Depietri, Moreno esq. Jujuy, U. T. 4282, Mitre, C. T. 15, Oeste. v9

BALANCINES mecánicos y remachadoras, vendo; Constitución 2717. v9

CALDERA 40 H. P. Galloway, liq. cualquier precio, Ovidio, Olleros 3979. v10

CALDERA y motor vapor Marshall, 10 HP. vendo, oc. Humberto I 2762.

CALDERAS, radiadores, llaves, piezas, caños, para calefacción central, liquido; Arenales 1184.

DINAMO con tablero para niquelación, se vende; Constitución 2717. v9

DESINTEGRADORES secador eléctrico, motor a nafta 8-10 HP. vdo. Constitución 2335.

ESPIGADORA, escopladora, machimbradora, sierras, tupis; B. Irigoyen 1544.

ESCOPLADORA y barrenadora Guillet, rematará Pittaluga, Callao 11.

ESTANCIEROS: máquinas rurales 1a. mano vdo., bomba para agua molinos de harina, sierras circulares, Montevideo 477. v16

ESTANCIEROS, COLONOS, INDUSTRIAles y comerciantes; Aprovechen nuestra grandiosa liquidación de motores, maquinarias industriales y agrícolas, artículos rurales, accesorios en general, visiten nuestro establecimiento y hallarán lo ofrecido a precios sin competencia, casa Depietri; Moreno esq. Jujuy. v9

MAQUINARIAS Y ARTICULOS RURALES

GUILLOTINA tamaño 71 y perforadora, se venden; Venezuela 2064.

GUINCHE. Se desea comprar uno que levante de 25 a 30 toneladas, que esté en buen estado, movido a vapor o a petróleo impuro. Diríjase a Montevideo, Sarandí 500, Francisco Piria. v15

JUEGO trilladora Ruston, vendo, 45 HP y 5 1|2, Esquivel, Alberdi (F. C. S.). v11

LOCOMOVIL Clayton, 12 HP. y calderas tubulares, vendo Sáenz Peña 1817. v9

LONAS, IMPERMEABLES DE CAÑAMO, lonas de algodón en piezas y confeccionadas, precios de mayoristas; casa Longobardi, Bolívar 280. v80

MAQUINAS de cortar y cilindros planchar suela, vendo; Constitución 2717. v9

MAQUINAS tejer medias, compro, pago alto precio; Goya 14. v10

MOTOR A GAS POBRE "Otto", 30 HP., otro 16 HP., vdo., Belgrano 650. v11

MAQUINA TEJER MEDIAS compro, indicar precio J. Ramón, Capdevila 2323. v11

MOTORES eléctricos chicos, vendemos barato, Independencia 1600. v9

MOLINOS nuevos, completos, $ 200, caños, tanques, vdo. Rivadavia 3043. v9

MOTOR A. E. G., c. alternada, de 1 HP., vendo $ 140, Corrientes 1294.

MAQUINA para picar filtro de cafetera, alemana, vendo; Belgrano 1466.

MAQUINAS para limpieza de cereales, vdo. baratas, verlas Tupungato 3166. v10

MOTORES eléctricos c. a., de 1|4 a 10 HP., italianos, muy baratos, representantes, A. Brown 1445, U. T. 594, B. v23

MOTOR nafta, 3 HP. en muy buena marcha, vendo barato; Pelas Unidas 555.

MOTOR Y CALDERA Clayton 45 HP., rompedoras Marsdsen, molino Krupp; Bdo. de Irigoyen 1544.

MOTORES eléctricos, pulidoras, ventiladores para fragua, se venden ocasión; Gallo 366. v9

MOTOR ELECTRICO G. E. 5 HP., alternada, con tablero de mármol, se cambia por continua, de 3 HP., en buen estado, Humahuaca 4225.

MAQUINAS, motores y útiles para construcción, vendo; elevadora, moledora, mezcladora de pedregullo y cal, muy barato, Vieytes 1588.

MOLINOS a viento de las mejores marcas, tanques austral, represas, bebederos de hierro y madera, caños, bombas, cilindros y artículos rurales en general vendo; Sarmiento 1730. v9

SE VENDE una barrenadora para mecánicos, Moreno 3448.

SE VENDE una máquina para picar pasto, verla Sarmiento 4404. v10

SE DESEA alquilar semifija de 150 caballos, aproximad., of. a Cangallo 1702. v11

TORNOS, limadora, máq. agujerear, vendo, Constitución 2335.

TORNOS mecánicos, nuevos y usados, vendemos barato, Independencia 1500. v9

VENDO DINAMO NUEVO, fuerza 1 1|2 HP., Tres Esquinas 2139. v9

VENDO o cambio 40 motores eléct. 1 a 70 H. P. prec. ocas., Belgrano 650. v14

VENDO MOTOR FRANCO TOSSI 80 caballos, prensa hidráulica 80 ks., torneto 5 kilos y otras máquinas, Gallo 170. v9

VENDO 2 calderas a vapor, de cobre, para bañadera de 100 litros cada una, Bolívar 158.

VENDO JUEGO TRILLADORA RUSTON a tracción, completo en perfectísimo estado, precio y detalles, Domingo Sorger, Lincoln, F. C. O. v9

VENDO MAQUINA MEZCLADORA y moledora de polvo, tacho de 8.000 litros para fabricación de jabón o soda, Triunvirato 4096. v9

VENDO URGENTE MOTOR GAS POBRE, 50 caballos, como nuevo, un motor Ransomes a tracción, 15 caballos, $ 6.000, un motor semifijo Ransomes, 50 caballos, Brasil 1675. v5

PERSONAS BUSCADAS

BLAS BARRIO desea saber el paradero de Valentín Barrio, Ocampo 2606. v11

HAY una persona que desea saber el paradero de Celestino Menéndez, por asuntos de familia, Arengreen 96.

JOSEFA LISTE busca a su hermana Filomena y a su cuñado Martín Casenmayor y si alguna conociese a este señor se agradecería la avise, S. C., Bolívar 108.

RAMON VILARIÑO DESEA SABER EL paradero de su hermano José y de su primo Ramón Camoira, por asuntos de familia, sellan andar por la provincia de Córdoba. Informar calle Malpú número 667, Buenos Aires. v9

SE DESEA SABER EL PARADERO DE J. Segovia, que vivió en Victoria hasta 1918. A. X., Posta Restante. v11

SE DESEA saber el domicilio de Margarita B. de Carrosa, la busca su prima Hilaria B. de Linares; Rivadavia 5467, Bs. Aires.

SE DESEA saber el paradero de Francisca Botta de Simón para comunicarle asuntos de familia, dirigirse a Juan Larraide, Salto, República Oriental. v11

VICTORIO Lazzari desea saber el parad. de su herm. Ercilia, Moreno 5... v10

EXTRAVIOS Y HALLAZGOS

CARTERA de cuero negro olvidada en un coche de plaza en Pueyrredón y Paraguay. Si el cochero la entrega a Paraguay 2599, será gratificado.

EXTRAVIADO EL SABADO ARO DE oro esmalte negro, gratificaré a quien lo devuelva a San Juan 1023.

EXTRAVIO. En la línea 96 se ha extraviado un paquete con mateos y fotografías, se ruega devolverlos por ser recuerdo de familia, se gratificará, Esmeralda 487.

EN EL TREN DE LAS 9.50 DE TIGRE a Retiro, ayer en un coche de 2a., fué olvidado un paquete con papeles y cuadernos. Será gratificado el que lo entregue a Dobal en Defensa 979 o en casa de los señores Marabotto y Cía., Tigre.

LIBRETA No 1031, DE CAJA DE AHOrros Banco Argentino Uruguayo a nombre de Rita López de Torres, se ha perdido. Ruégase devolverla al mismo Banco. v11

PERRO San Bernardo encontrado, quién la... las Conquistas, Martínez, F. C. C. A.

PAPELES perdidos en el teatro Colón la noche 6 septiembre, gratificará a la persona que los devuelva, Constantino Ares Callao 1852. v9

SE HA PERDIDO ARO DE ORO CON 6 brillantes, el que lo devuelva a Zapata ... 328, será bien gratificado por ser recuerdo de familia.

SE HA EXTRAVIADO UNA CARTERA con varios documentos, incluyendo cédula de identidad, además dinero que contenía se dará una alta gratificación a la persona que devuelva la cartera, Pablo Otto, Salguero 2085. v10

UN EJE máquina de coser olvidado en un tren de Lanús a Constitución, el sábado, se gratificará; Bernardo de Irigoyen 1218.

VALIJA extraviada en Ford desde estación Once a Vidt 2052, gratifico. v10

VALIJA EXTRAVIADA, se ruega devolverla "Los dos Petizos", San Juan y Boedo, se dará gratificación.

VALIJA olvidada el miércoles por la tarde en un automóvil, será bien gratificado quien la devuelva, Tucumán 1731

MATERIALES DE CONSTRUCCION

ALAMBRE tejido a 0.30, postes 1.40, alambre liso y púa, Chacabuco 659. v15

A $ 44 LOS 100 ks. CHAPA CANALETA nuevas, c. mamoletas, Catamarca 251.

A COMPRAR usado puertas, celosías, madera, tejas, baldosas, Triunvirato 999. v10

ALAMBRE TEJIDO de 150 a 0.35 el mt., puertas a $ 7, postes tejido, de todas clases, Pavón 1334 (Avellaneda). v10

ANTES DE COMPRAR puertas y ventanas, pidan cat. a J. A. Irlarte e hijo. Se remite gratis, M. de Oca 1526. v24 sep.

A $ 0.34 METRO lineal machimbre tea 1x3, nuevo, 1|2x6 $ 0.36, con 5 o|o de descuento, Tortosa Hnos., Charcas 2941. v11

A TORTOSA Hnos. PIDA PRECIOS TIrantes de hierro doble T, calle Charcas 2941. v11

A $ 1.50 METRO LINEAL tea 3x6 nuevo, 3x3 $ 0.75, 1x3 $ 0.25, con 5 o|o de descuento, Tortosa Hnos., Charcas 2941. v11

A COMPRAR PISO MACHIMBRADO 1x3 desde 0.16, pino brasil y 0.30 pino tea, Patricios 1836. v12

A $ 0.22 METRO lineal mach. Paraná 1x3 nuevo, 1|2x6 a $ 0.24, con descuento de 5 ojo. Tortosa Hnos., Charcas 2941. v11

A $ 80 PUERTAS NUEVAS, 2x1.10, maderas y materiales construcción, precios reducidos, Pueyrredón 823. v15

A QUINCE PESOS Y MEDIO LA BARRIca de cemento aprobado, azulejos desde 6.70 el metro, Patricios 1836. v12

ALBERTO MECCIA, GURRUCHAGA 1545 recibe toda clase de materiales en consignación para remate, sin cobrar piso. v10

AZULEJOS BL. 15x15, A $ 7.80 M. C. 20x20, 7.50, mayólicas, guardas, cornisas, surtido completo, casa Imp. Carbonell, C. T. 439, Corrales, Constitución 3362. v1

A TORTOSA Hnos. PIDA catálogo de puertas y ventanas de cedro, más conveniente que de pino, entrega inmediata, Charcas 2941. v11

A $ 3.40 CHAPAS CANALETA DE 6" nuevas 8', a $ 4.60, 9' a pesos 5.30 y de 10" a $ 5.90, con 5 o|o de descuento, Tortosa Hnos., Charcas 2941. v11

ATENCION!!! Vigas de cedro paraguayo esp. aserrado y seco, y Peteriby, vdo. stock permanente, Paracampo Roca y Cía., 73 San Francisco 75, Coop. T. 330, Pat. v16

A LOS COMPRADORES de maderas, ofrecemos a precio bajo plaza, pino Brasil, cedro, tea y cualquier madera dura. En rústica o labradas. Aceptamos trabajos de máquina-aserradero. C. Calvo 3262, U. T. Mitre 5436.

A 0.20 METRO lineal machimbre 1a., 1x3, 0.22; id. 1|2x6, 1a., a 0.25; pie cuadrado tirantería tea, surtida, 0.18; tirantería Paraná, 1a., chapas canaleta, puertas, ventanas, tablones albañil desde 0.90 a 1.15 metro lineal, barandas, rejas, columnas, mármoles, cimbras, portones, balcones, baldosas, portland, caños, etc., nuevos y usados, vendo. Pavón 1460. v10

MATERIALES DE CONSTRUCCION

A $ 6.50 columnas galería 3 1|2"x4 mts., a $ 9.30, Catamarca 251, Zagalsky Co.

AVISAMOS A LOS COMPRADORES DE materiales de construcción que liquidamos saldos de maderas labradas, en existencia, a los siguientes precios: pino Paraná 1x3 mach. 0.15 el metro lineal, 1x6 mach. para pisos, zócalo o contramarco a 0.18 el pie cuadrado, cielorraso a 0.30 el pie cuadrado, pino tea machimbrado para pisos desde 0.30 el metro lineal, roble americano y eslavonia, cedro, listones yeseros spruce y Brasil. Hacemos puertas y ventanas a precios especiales. Cemento, baldosas, azulejos, hierro galvanizado, etc., siempre disponible; Patricios 1836. v10

A PRECIOS DE LIQUIDACION: Paraná (Brasil), 1x3 a 15 el m.; 2x3 a 28; 3x3 a 40; 3x4 a 55; 3x6 a 80; 3x8 a 1.20; mach., 1x3, 1x6, 1|2x6, desde 20 el pie cuadrado, tirantería tea, 1x3 a 22 mtrs.; 2x3 a 45; 3x3 a 60; 3x4 a 90; 3x6 a 1.40; mach. tea, 1x3 desde 28 el metro; chapas cinc "Globo" y otras marcas desde 40 pesos los 100 kilos; puertas patio, calle, cocina, w. c., ventanas, rejas, balcones, portland aprobado, 180 ks. a 15.50; tirantes 1, alambres tejidos, caños, canaletas, cenefas, columnas, etc., venden Pérez Leveratto Hnos. Moreno 2884. U. T. 6189 M. v10

A GRIEGO y Cía.—Salta 1953.

Tirantes tea nuevos,	2x3,	m. l.	0.48
Tirantes tea nuevos,	3x3,	m. l.	0.69
Tirantes tea nuevos,	3x4,	m. l.	0.89
Tirantes tea nuevos,	3x6,	m. l.	1.35
Machimbre tea 1a., nuevo,	1x3,	m. l.	0.30
Machimbre Paraná 1a., nvo,	1x3,	m. l.	0.19
Cielorraso Paraná 1a., nvo.,	1|2x6	m. l.	0.21

Chapas canaleta nuevas núm. 24, de 6 pies, $ 3.20; de 7 pies, $ 3.70; de 8 pies, 4.40, de 9 pies, 4.90, de 10 pies, 5.50 c|u; postes m. dura nuevos, 3x3x2.50 a 1.35; de 1x4x2.50, a 1.50 c|uno, puntales 2x2x2, $ 1 c|uno; alambre tejido de 1.50, a 0.45; el metro, puertas nuevas tea, completas, desde 60 $ cada una. v9

A $ 12 CENTAVOS PIE CUADRADO liquidamos madera Paraná todas medidas, primera, precios excepcionales, 1x3, $ 0.15, piso, $ 0.19, cielorraso, $ 0.21, pino tea surtido barato; machimbrado, a $ 2.55 met. cuad.; cielorraso, $ 1.40 met. cuad.; tirantes 2x3, $ 0.27; tea, 0.49, 3x3, $ 0.33; tea, 0.69; 3x4, $ 0.55; tea, 0.90; 3x6, $ 0.78; tea $ 1.35, 3x9, $ 1.10, 3x12, $ 1.45. Tablones albañil a $ 0.95; 2x12, $ 1.20; cemento aprobado, barric. 180 ks., $ 15.90 c. u.; columnas galería a $ 6.50 c|u.; chapas "Globo" y las mejores marcas, de 6 a 10 pies, $ 0.45, a 0.50 k.; de 8 pies, a $ 3.30; núm. 24 $ 3.60; 7, a $ 4.20, 8, a 4.80; 9, a 5.40, de 10, a $ 6. Forros casillas a $ 1.20 metro cuadrado; cielorraso, $ 1.40; machimbrado, $ 2.55; con 5 o|o descuento por cada 1.000 pesos. Liquidamos 5000 postes de quebr. y algarr., a $ 0.55 metro; 3x3x 2.50, c|u $ 1.50; 4x4, $ 3.80; tablas 1x12, cepilladas a $ 0.19, cedro, $ 0.27, Rauli 1a., roble am. superior, a $ 0.60, todo nuevo; Catamarca 251, U. T. 4474 y 7095, Mitre; C. T. 520, Oeste.—Imp. Zagalsky y Co.

BIGANO y Morán, Entre Ríos 1803, puertas zaguán, cancel, patio, ventanas, chapas hierro gdo. ..., tejas, columnas, machimbrados 1x3, 1|2x6, todo ocasión v9

BALDOSAS coloradas nuevas, a $ 80 el millar, ... mts. mosaicos gustos variados, de buena fabricación, bañaderas y lavatorios completos iguales a los esmaltados, 110 $ juego, liquidamos Griego y Cía., Zavaleta 97. v9

CHAPAS ... P., $ 5, gran surtido tirantería y machimbrados btos. P. Goyena 1... v10

CASILLA madera, desarmable, de ocasión, compro; San José 524. v9

CANALETAS HIERRO 866 $ 70, ... 1752 $ 260, Boedo 149. v1

COMPRO materiales de construc. y demolición, enteras, Triunvirato 4... v

CHAPAS canaleta 6 a 12 pies, liquido ... de ocasión, B. de Irigoyen ...

COMPUERTAS desmontables ... pieza de 4x4 ... B. de Irigoyen ...

CONSTRUCTORES ... desde 1... mts., liq. Moreno 1884. v10

CINC NUMS 12 Y 14 EN CHAPA ... vendo, Independencia 3964.

CHAPAS "GLOBO", os rollon ... a $ 3.80 7, a $ 4.50, 8, a 5.20, 9, a $ 5.80, 10 a $ 6.40, Catamarca 251

CEDRO salteño y paraguayo, stock permanente en rollos y vigas, estacionado, maderas trabajadas, C. Calvo 3... v10

CHAPAS usadas, k. 0.15; nuevas todas medidas, machimbre, tirantes tea y Brasil, todo barato, Q. Bocayuva 970. v9

CHAPAS canaleta No. 24, de 6 a 10 pies, a $ 44, de 11 y 12 pies a $ 56 los 100 kilos, Griego y Cía., Salta 1953. v9

COLUMNAS de fundición para galerías de distintos dibujos, vendemos precios convenientes, Cochabamba 3077. v23

CONSTRUCTORES y corralonera ... tes de todos perfiles y ... vendemos, a precios ... entrega inmediata, Cochabamba ...

GALPONES y ranchos ... los o pedir catálogo, B...

LISTONES de madera de ... das, diámetro 2x35 pulg. ... cantidad, Juan B. Alberdi ...

MATERIALES de const. ... azulejos, etc., liq. Aren...

MADERAS barato, tablas ... chimbre, tea y Brasil ... galpones; Pelas Unidas 555.

MOSAICOS vendo 3.000 m. ... los y azulejos a precio ... Portland a 15 $, San Juan 35... v9

MOSAICOS, novedosa variedad, de dibujos graníticos, calcáreo, vereda, precios rebajados, Ibar Vega y Cía., Perú 350. v10

MOSAICOS estacionados, calcáreos y graníticos disponibles, garanto calidad, brillo y duración, ciudad y campo, pedidos a Castagnino, fáb. Av. La Plata 439. v11

MACHIMBRADO PARANA Y TEA DESde $ 2.55 mt. cuad., cemento aprobado, ... 180 $ 15 y tablones andamio, barato, Catamarca 251, Zagalsky Co.

PUERTAS Y VENTANAS, pidan precios a Patricios 1836. v18

POLVO DE LADRILLO SE VENDE, especial Famatina 3522, P. Patricios.

POLVO DE LADRILLOS vendo, calle La Rioja 1... v9

POLVO DE LADRILLO SE VENDE, Corrientes 455. v10

PERSIANAS, celosías y columnas metálicas, balcones, barandas etc., vendemos a pr. sin comp. Cochabamba 3077. v23

PUERTAS, VENTANAS, MACHIMBRE, 1x3, 1x6, 1|2x6, tirantería de tea y hierro, balc., colum. etc., Independencia 2770.

ROBLE AMERICANO ... y Rauli a $ 0.2.. pie. Tablas cepilladas a $ 0.19. Catamarca 251, Zagalsky Co.

ROBLE disponemos desde ... cuadrado, cedro paraguayo estacionado, a precios especiales, Patricios 18.. v15

ROBLE 100.000 PIES RECIEN LLEGAdos en el vapor "Hallbjoerg", se liquidan, madera toda de 1a. y especial, completamente seca y blanda. J. M. Cardillo... Yatay 556 v13

SE NECESITA comprar galpón con cabriada hierro, en ordenanza, de 15 a 20 mts. ancho por 20 a 25 largo, Solís 1696. v15

SE VENDEN los materiales de una kermesse instalada en Avellaneda, calle Lavalle 69, tratar Venezuela 3671. v9

TABLONES, REGLAS, etc., para albañiles, se venden, ocurrir Gallo 1516.

TIRANTES de todos perfiles y hierros en general, vendemos, precios reducidos, entrega inmediata, Cochabamba 3077. v23s

TABLONES ANDAMIO a $ 0.95, 2x12, a $ 1.15 y 3x9, $ 4, 4.50, 4.90 c|u., 2x12, $ 0.20 el metro diferencia, tenemos ... cabiones, Catamarca 251.

TABIQUE PATENTADO, incombustible, para divisiones de negocios, escritorios y habitaciones, mejor y más económico que de madera. Pedir precios, a T. Barberis, Av. Vernet 44, U. T. 2972, Mitre. v21sep.

VENDO 2 vidrieras nuevas, de cedro, 2.90x1.75; 15 de Noviembre 1701.

VENDO chapas canaleta nuevas o de oc. gran lote. Bdo. de Irigoyen 1544.

VENDEMOS maderas nuevas 1x3, $ 0.15, 1 1|2x3, $ 0.25, 2x3, $ 0.27, 3x3, $ 0.39, 3x4, $ 0.54, 3x6, $ 0.78, 3x9, $ 1.20, piso desde $ 0.19, Catamarca 251, Zagalsky Co.

COMPRAS VARIAS

COMPRO colec. de Tit-Bits, Mundo Argentino y Atlántida, Pueyrredón 834.

COMPRO cajas registradoras National usadas, Reconquista 291, Maya.

COMPRO rastra, balancines, guarniciones y otros implementos agrícolas. Escribir B. Irigoyen 1152.

COMPRO DENTADURAS postizas aunque rotas, hasta 4 $ el diente, San Martín 345, escritorio 5.

DENTADURAS POSTIZAS USADAS compramos aunque rotas, de 2 a 4 $ el diente, Lavalle 584, necesitamos muchas. v9

ESTAMPILLAS: compro colecciones. Pago buen precio, Sarmiento 471. v9

GOMA BREA, compro, escribir Esteban Vienl, Nápoles 4377, Berisso, F. C. S.

SE COMPRA TIERRA colorada para fundición tratar Isabel la Católica 1451.

SE DESEA comprar un parral hierro de 50 metros y un molino a viento de depósito, de ocasión, dirigirse a F. R. ... lao 1677. v10

VIDRIO ROTO COMPRO, cualquier clase y cantidad; Misiones 210.

AVISOS VARIOS

ASUNTOS JUDICIALES, div., testament., sin gastos. Sotomayor, Bolívar 173, v1.

AVISO. Yerbas medicinales para tratamientos, Casa Bustamante, Arenales 2301

BOX y gimnasia, lecciones a domicilio o en casa, Lavalleja 1052, depto. 2. v11

COLCHONES, toldos, acolchados, trabajo a dom. U. T. 4449, Riv. Venezuela 5... v10

JOVEN da lecciones de gimnasia por carta, Formosa 86.

KERMESSES, romerías, festivales, etc., organiza con toda clase de diversiones y materiales necesarios empresa Domingo M. Pace, C. Pellegrini 708, U. T. 195 Pl. v)

SE AVISA a los deudos de los restos mortales de doña Carolina V. de Rusco, que están depositados en la bóveda de la familia de don Luis Tossini, ubicada en el cementerio del Oeste, para que se presenten a retirarlos dentro del plazo de 8 días a contar desde la fecha, de lo contrario serán depositados en el osario general.—Septiembre 5 de 1921. v12

TELEFONO MITRE, traslado. Ofertas por carta a F. Rusco, Libres 166.

HABITACIONES AMUEBLADAS CON O SIN PENSION

ALQUILASE pieza amueblada, a matr. o dos cab., Bmé. Mitre 1543, dpto. 5. v9

ALQ. SALAS y piezas amueb., buena pensión, precios bajos, C. Pellegrini 661.v9

ALQ. PIEZA con mueb. y pens. a caballero; calle Córdoba 2110 v9

ALQUILO SALA y piezas amuebladas, con pens., teléf., Paraná 572. v9

A CABALLERO alquilo pieza amueb. con ventana, Talcahuano 1211, dep. E. v9

ALQUILASE PIEZA amueb. para hombre; Rivadavia 1525, Lima 165. v10

ALQ. linda sala y piezas amueb., pensión, a matr. o pers. sola, Callao 553. v11

ALQUILO salas y piezas amuebladas a precios módicos, Sarmiento 742. v11

ALQ. SALA AMUEB. a matrim., con o sin pensión; Juncal 1958, 1er. piso. v10

ALQ. PIEZA AMUEBLADA A HOMBRE solo, barata, Corrientes 1918. v9

ALQ. PIEZAS amuebl., c. o s. pensión, U. T. 5718, Riv., B. Irigoyen 273 v9

ALQUILO pieza amueblada a matrimonio con o sin pensión, Chile 1828 v9

ALQUILO pieza chica amueblada, para caballero solo, Moreno 1128 v9

ALQ. HERMOSA P. AMUEBL. CAB. O matr., flia. arg., [illegible] 541. v9

ALQ. MOD. piecita en altos, amueb. a hombre solo, Victoria [illegible], 2o. piso v9

ALQ. pieza amueb. independiente, Maipú 12, u. 2 o., teléf. v9

ALQ. PIEZA AMUEBLADA con comodidad, Deán Funes 310 v9

ALQ. HABITACION AMUEBLADA A caballeros, Belgrano 720. v9

ALQUILASE SALA AMUEBLADA, casa de familia, Montevideo 650 v10

ALQ. SALA O PIEZA regia amueblada, muy indep., de 16 a 18, Saavedra 64. v9

ALQ. PZA. amuebl. con o sin pensión, 1 o 2 personas, mod., Río Bamba 261 v9

ALQ. SALITA o pieza amueb. con pens., teléf., flia. distinguida, Brasil 1319 v9

ALQ. HERMOSAS SALAS y piezas con muebles y pensión, Tucumán 147. v10

ALQUILASE pieza amueb. a caballero, Victoria 3666. v9

ALQUILO pieza, sala amueb., pensión, teléfono, flia. Defensa 553. v9

ALQ. PIEZA AMUEBL. a la calle, a 1 ó 2 señores, Rivadavia 2505. v10

ALQUILANSE SALAS y piezas amuebladas con o sin pens., Balcarce 448 v9

ALQ. LINDA pieza amueblada a señor solo; Sarmiento 1039. v10

ALQ. sala o pieza amueb. a dos ext. pensión, módico, Viamonte 2110. v10

ALQUILO pieza amueblada, Corrientes 1268, depto. 44. v9

ALQUILASE LINDA SALA con muebles, casa familia; Santa Fe 209. v9

A CABALLERO ALQ. pieza amueb., casa flia. honorable, Esmeralda 910 v9

ALQ. antesala regiamente amueblada en Aráoz 2587. v10

ALQUILO GRANDE PIEZA amueblada, matrimonio solo, Sad. Carnot 456. v10

ALQUILASE PIEZA AMUEBLADA, pens., casa respetable, Pueyrredón 919 v9

ALQ. SALA amueb. aparte pieza, pensión, Avenida de Mayo 1413 4o. p. v9

ALQ. salita y pieza muy b. amueb. c. o s. pensión, Rivadavia 3344 v10

ALQUILO PIEZA amueblada a señor solo, Saavedra 45 v9

ALQUILASE PIEZA AMUEBLADA, Bmé. Mitre núm. 1920. v10

ALQUILO pieza amueb. con pensión a ... teléfono Talcahuano 362 4o. piso v9

ALQUILASE PIEZA BIEN amueblada con o sin pensión, San Martín 519 v10

ALQ. PIEZA b. amueblada, baño y teléfono, Cangallo 1953 ... piso v10

ALQ. PIEZA AMUEBLADA con balcón a la calle, B. Mitre 1515, 2o. p. v10

ALQ. SALITA y pieza amuebl., matrimonio ... Av. de Mayo 776 5.o p. D v10

ALQ. SALA AMUEBLADA, CON O SIN [illegible] 1119 ... v10

ALQUILO regia sala amueblada, hay teléfono, Paraná 258 1o. F. v10

ALQUILO pieza amueblada matrimonio o 2 caballeros, Paraná 358 5o. F. v10

ALQUILO pieza barata cómoda amueblada 29 $ Cangallo 3628.

ALQUILASE pieza amueblada, independiente, [illegible]

ALQUILO LINDA PIEZA AMUEBLADA, a señor solo casa familia, Larrea 231

ALQUILO linda sala amueb., baño, teléfono, pens., primera, Moreno 1612 v10

ALQUILO PIECITA, cama sin ropa, a joven empleado, Maipú 276 3.o, ascensor.

ALQUILASE LINDA SALA AMUEBLADA, Talcahuano 332, 1o. v10

ALQUILASE pieza bien amueblada, casa familia, único inquilino, Tucumán 2084

ALQUILASE salita amueblada, Victoria [illegible] v10

ALQUILO salita amueblada a hombre solo, Independencia 761.

ALQ. regia hab. amueb., casa particular, hay teléfono, B. Mitre 3310 v10

ALQ. pieza amueb. con pens., baño, tel., c. flia.; Maza 38, est. Loria, subt.

ALQ. linda pieza para hombres solos, con o sin muebles Cevallos 1155

ALQUILANSE pieza y piecita amueb., con pensión, Reconquista 552.

ALQ. a cab. piecita am. c. pensión 75 $, B. Mitre 2416 v10

ALQUILO pieza con muebles a matrimonio u hombre solo, B. Mitre 2145

ALQUILASE comedor con muebles a matrimonio, C. Pellegrini 786

AMUEBLADA alquilo pieza con ... Charcas 1679 v10

ALQUILASE pieza amueblada, casa familia, Rodríguez Peña [illegible] v10

ALQ. 160 $ HAB. AMUEB. PARA 2 C/pens., chalet mod., Río Bamba 123

ALQUILO pieza con muebles, calle Lavalle 1159

ALQUILASE pieza amueblada para hombre solo, Libertad [illegible] v10

ALQ. SALA amueb. con pens. a matr. o ... casa fam., Cangallo ...

ALQUILASE PIEZA amueb., teléf. ... portero, Libertad ... v10

ALQ. AV. DE MAYO ..., 4o., ... pieza con o sin ..., muy v10

ALQ. pieza lujosa amueb. con o sin pensión en flia. Corrientes ...

ALQUILASE PIECITA con muebles, 25 $ casa familia, Cochabamba 948 v10

ALQ. PIEZA amueb. con pensión, c. familia, B. Mitre 155?, 1er. p. d.

A ... PIECITA AMUEBLADA a hombre ... casa familia, Chacabuco ...

ALQUILASE PIEZA AMUEBLADA $ 20, ... Colón 1602 v11

ALQ. sala y salita, con pensión con o sin muebles, fla., tel. Belgrano 2980. v11

ALQ. sala indep., amueblada, con pensión a pers. mayores Cangallo 583

ALQUILO pieza amueblada pensión, baño, teléfono Pedernera 626, Flores v10

ALQ. pieza amuebl., con pensión, hay teléfono, Cangallo 1053, piso 5o

ALQ. SALA c. o s. muebles y una pieza a matrim. S. José 241 v10

ALQ. LINDA PIEZA AMUEBLADA, A LA calle, Av. de Mayo 676, 5.o p.

ALQ. PIEZA indep., empleados, muebles o no, o a compañ. Cangallo 1262 4 o d.

ALQ. SALA indep., amuebl., confort, a caballero serio, Uruguay 676

ALQUILASE PIEZA AMUEBLADA, UNA cuadra Constitución, O'Brien 1211 v10

ALQ. salita reg. amueb. Talcahuano [illegible], Dpto. C, 1.o p.

ALQ. linda salit. y piezas amueb. con pens. camas bco., prec. en.; R. Peña 147 v10

ALQ. pza. ind. am. c. h. pens. a mat. Otra chica h. solo. Pellegrini 561 v...

ALQUILO PIEZA Y PIECITA 28 $ amuebl., Bmé. Mitre 1543, 1o. dcha

ALQ. salita amuebl. a cabañ., ent. indep., teléfono; Lavalle 1431. Sin papel.

ALQ. pieza y piecita amuebl. con o sin pensión; Paraná 164, 1o. piso, C.

ALQ. LINDA PIEZA AMUEB. MATR. cab., pens., familia; Sarmiento 944 v10

ALQUILO PIEZA AMUEBLADA INDEpendiente, Rioja 116. v11

ALQ. linda pieza amueb. a matrimonio solo, comodidades; Pozos 378.

ALQ. pieza grande, b. amueb. a matrim. o señor solo, B. Mitre 1930, dep. 11.

ALQUILASE LINDA pieza amueblada, a caballero, $ 45, Alsina 890

ALQUILO sala amueblada, con pensión, baño, teléfono, Corrientes 1947.

ALQUILO espléndida antesala amueblada, a matrim., B. Mitre 1565, dp. 2

ALQ. P. AMUEBL. P. MATRIM. COMOD. coc., Gral. Urquiza 261

ALQUILO SALA Y 2 PIEZAS CON O SIN muebles, Montevideo 471.

ALQUILASE pieza amueblada, 1 o 2 señores o matrim. Alsina 557, 2o. v11

ALQUILO pieza amueblada para hombre solo o matrimonio. Juncal 2387

ALQ. pieza amueblada a 1 o 2 señores solos; Gral. Urquiza 65, piso 1.º, N.º 6 v11

ALQ. sala bien amueb. ind. a pers. dist., baño al lado, Del Carmen 717 y Viam.

ALQ. PIEZA AMUEBLADA A MATRImonio o señora sola, French 2316 v10

ALQUILASE linda pieza amueblada, Sarmiento 971, piso 1o., dep. 1

ALQUILO SALA amuebl., sin pensión, a mayores; Montevideo 336

ALQ. SALA AMUEB. INDEP., con buena pensión; Esmeralda 906, piso 1o. v10

ALQ. SALA AMUEBLADA, con pensión, Rivadavia 1183.

ALQ. PIEZA amueblada, hombres solos, Talcahuano 332, 2o. piso v10

ALQ. pieza ambl. y pensión, a dos, 140 $, uno 60 $, Bmé. Mitre 868.

ALQUILO sala amueblada, y pensión, en familia, Alsina 984.

ALQUILO PIEZA AMUEBL., CON PENsión, Av. de Mayo 1276, p. 1o. v11

ALQUILO linda pieza amueblada. precio mód. casa fam., Venezuela 2171.

A MATRIMONIO o caballero se alquila sala y antesala amuebladas con o sin pensión, casa familia; Humberto I 777.

HABITACIONES AMUEBLADAS CON O SIN PENSION

ALQ. linda salita bien amueblada, para caballero, Defensa 235, piso 1o., A.

ALQ. a caballero o matr., buena pieza amueb., con pensión, Cerrito 692.

ALQUILO hermosa y espaciosa pieza amuebl., 45 $, Maipú 449, Dto. 4.

ALQ. sala amueb. a matr. o cab., Esmeralda 517, 4.o p. izq. hay teléf.

ALQ. PIEZA amueblada c. pensión, comida italiana, baño y tel., Pellegrini 720. v10

ALQ. SALA espléndid., c. o s. muebles a 3 res. casa flia., C. Pellegrini 210, 2o. p. v10

ALQUILANSE 2 salas amueb. una para hombre solo y otra para matr. solo, Bmé. Mitre 1597. únicos inquilinos. v9

ALQUILO sala o pieza interior amuebladas con pensión a matrimonio o person. may. Talcahuano 365, p. 1.o Dt. A v10

A señor SERIO alquilo dormitorio calle, amueblado, muy limpio, familia corta, teléfono baño c., Venezuela 908. v10

ALQ. FRENTE PLAZA CONGRESO, sala amueblada, comp. independ. Entre Ríos [illegible], 2o. piso v9

ALQ. SALA AMUEBLADA PARA DOS caballeros; higiene, teléfono, baño. Rivadavia 1613 (P. Congreso). v10

ALQUILO a caballero, pieza independiente, lujos amueblada, casa matrimonio, teléfono, Ecuador 1276. v9

ALQ. salitas bien amuebladas, independientes, con o sin pensión; calle Larrea 748 v9

ALQ. espaciosa pieza vent., y piecita, bien amuebladas, con pensión ital., confort teléf., Sarmiento 1353, 2o. piso. v9

ALQUILO amplia pieza amueblada para matrimonio u hombres solos, con o sin pensión, Juncal 1946, piso primero. v10

ALQ. SALA lujosamente amueb., con pensión, para matrimonio, baño caliente, tel. y toda com. Tucumán 1856, 2o

ALQ. hermosa hab. con o sin muebles y pensión, ventana, Córdoba 2462, piso 1o, izq., ascensor

ALQUILO a caballero solo o matrimonio linda pieza amueblada, con o sin pensión, teléf., baño, Belgrano 3175.

ALQUILO pieza a señora anciana o señorita que trabaje afuera de 13 a 16. Arenales 2158.

ALQ. EN FAMILIA PIEZA AMUEBLADA y pensión para 1 (módico), aire, luz, Paraná 358, 6o. piso, dep. K.

ALQ. A PERSONA decente hermosa sala y salita c. o s. muebles y excelente pensión, en corta y dec. fam., B. Mitre 3596.

ALQUILO sala amueblada a matrimonio, con o sin pensión, entrada indep. único inquilino, Talcahuano 170, 2o. p.

A MATR. o caballeros, pieza amueblada y pensión flia. vasca, Paraná 358, p. 6o. izq. v10

ALQ. sala y antesala, juntas o separadas, bien amueb. con pensión, confort teléfono, Sarmiento 1343, 1er. piso v11

ALQUILO pieza amueblada regiamente, con o sin pensión, para matr. o caballeros, confort y teléf., Córdoba 2417.

ALQ. en familia pieza amueblada con pensión, a matrimonio, baño caliente, B. de Irigoyen 1187, U. T. 562, B. Orden.v10

ALQ. hermosa sala amueblada, matrimonio o caballero con o sin pens., casa ..., baño, teléf., Esmeralda 617, 2o. izq.

ALQUILASE sala y piezas amuebladas, con pensión en familia italiana o persona sola, hay teléf., Uruguay 276. v10

ALQUILASE habitación lujosa amuebl., pensión, a matrim., único inquilino, Bogotá 3011, Flores (alt. Rivadavia 7000)

ALQ. PIEZA CON BALCON, AMUEBL., entrada indep. a caballero, Av. de Mayo 1057, 2o. piso, derecha

ALQUILO HERMOSA SALA AMUEBLAda, con pensión inmejorable casa regia de fam., baño cal. teléf., Sarmiento 2296

ALQ. pieza bien amueblada, confort y mucha luz, precio módico, 1 o 2 caballeros, Defensa 336, 2o., derecha, C.

ALQUILANSE SALA y antesala amuebladas, con o sin pensión, confort, baños, casa seria, Viamonte 1342

ALQUILASE REGIA SALA BIEN AMUEBlada, para 1 ó 2 personas, ... único inquilino, Chacabuco número [illegible].

ALQUILO dos salas bien amuebladas a la calle y pieza chica a matrimonio o caballero solos, pensión buena, comodidades. Casa familia, Rivadavia 1572.

A MATR. o cab. dist. alq. acepl. sala y pieza con ventana reg. amueb., excel. pens., comod., baño cal., teléf., etc., fam. seria, Av. de Mayo 1261, 3 er. piso.

ALQUILASE pieza amueblada o sala sin muebles a persona sola, único inquilino, casa de matrimonio inglés sin familia, calle Larrea 1075 casi esquina [illegible]. Precio módico, pero se exigen referencias. Barrio Belgrano.

BIEN amueblada se alquila pieza para matrimonio o señor solo, casa nueva, buen cuarto de baño, 25 de Mayo 532, 1o.v10

C. PELLEGRINI 531, dep. B., pieza artísticamen. amueb., alq. cab. o matr. solo v9sep

DOS HERMOSAS salas amuebladas, alquilo para caballeros solos, juntas o separadas casa flia., C. Pellegrini 751 v11

ESPLENDIDA sala amueblada, se alquila Moreno 564 v10

EN FAMILIA, PIEZA Y MUEBLES CON comod. alq. B. Mitre 1129 altos

EN FLORES, se alquila pieza, con o sin muebles [illegible] v10

EN FAMILIA pieza amueb. y pensión, a matrim. o cab. Sarmiento 2845 1o. v9

EN CASA fam. alq. pieza am. con pens., a hom. solo ... $ Tucumán 2065 v9

ESPLENDIDA SALA amueblada, Rivadavia 1613 (P. Congreso) familia española, teléfono, baño, higiene. v10

EN CASA de corta familia, se alquila linda pieza, con ventana, amueblada, a hombre solo, Sarmiento 2944

EN DEPARTAMENTO de Sra. sola se alquila pieza con o sin muebles, Laprida 1336 Dto. B

FAMILIA alquilase pieza con pensión y muebles, ... México 357

FAMILIA respet. alq. pieza amueblada, Ombú 225

FAMILIA alq. pieza amueb. a caballero, referencias, Chacabuco 559

FLORIDA [illegible] piezas [illegible] amuebladas [illegible] se alq. v9

FAMILIA ALQUILA pieza comod. ... baño, ... Moreno ... 4o. p. v9

FAMILIA alq. antesala amueblada señor solo o sr. solo, teléf. Paraná 309 v9

FAMILIA bon alq. sala gr. o salita con o sin mueb. y cocina a matrim. o empleados baño inst. Ecuador 1280. v10

HABITACION amuebl. en flia. alquílase independiente [illegible] 7038, M. v9

HERMOSA habitación amuebl., alquilo a caballero, casa tranq., Cangallo 1878

HERMOSA sala lujosamente amuebl., gran balcón sobre Avenida, alq. con pensión: en casa familia italiana a matrimonio, Av. de Mayo 1012, 4o. piso, derecha

INDEP. sala y pieza lujos amueb., alquil. caballero, Maipú 689 1.

LINDA pieza amueb. 45 $ ... casa familia R. Peña 124 2o. piso. v9

MORENO 483, familia alquila pieza amueblada, con o sin pens., referenc.

PIEZA amueb. alq. a matr. o cab. tel. C. Pellegrini 117

PIEZA BIEN AMUEBLADA ALQUILO Paso 466

PIEZA independiente amueb. para caballero alq., Ayacucho 556 v10

PIECITA amueb. alq. a caballero con o sin pensión México 290 2 o der.

PIEZA bien amuebl., con o sin pens., alq., Cangallo 1262, dep. 2 piso 1

PIEZA AMUEBLADA SE ALQUILA; calle Ombú 244 v9

PIEZAS reg. amueb. con pens. confort teléf. 7152 Juncal Córdoba 1020 v12

PIEZA con muebles alquílase a señor solo Sarmiento 1114, Depto. 7 v9

PIEZA bien amueb. a personas may. alq. Talcahuano 343 Dpto. 4º v9

PIEZA amueblada en casa de corta flia., único inq., Carlos Calvo 1371 v9

PIEZA bien amueblada se alquila, Victoria 1994 4º piso, dep. 4 v9

PIEZA AMUEBLADA, luz teléfono, casa inglesa 35 $ se alq. Suipacha 1122 v10

PIEZA AMUEBLADA para dos hombres solos, alq. Talcahuano 58, dep. 4 v10

PIEZA AMUEBLADA con o sin pensión, a 1 o 2 pers. alq., Charcas 1938

PIEZA amueb. indep. alquilo a caballero, único inq., Talcahuano 426, dto. 10

PIEZA regiamente amueblada para caballero, con balcón, Callao 904 v10

PIEZA bien amueblada y ventilada, se alquila; Talcahuano 446

PIECITA amueblada, se alquila, calle Callao 629, altos

PIEZA a la calle, bien amueblada familia distinguida, alquilo a caballeros serios, Santiago del Estero 327 v9

PIEZA bien amueblada se alquila para señor solo, casa nueva y buen cuarto de baño, 25 de Mayo 532 piso 1o. v10

SALITA amueblada se alquila a hombre serio, referencias, México 2283

SE ALQUILA pieza amueb. con comodidades, Ayacucho 966

SALA y pieza bien amueblada con o sin pensión, único, Libertad 276

SE ALQ. 2 SALAS Y 2 P. AMUEBL. matr. u hombre solo, Charcas 791. v10

SE ALQ. PIEZAS AMUEB. Y PENSION familia Corrientes 2013 3o. piso v10

SE ALQUILA UNA PIEZA AMUEBLAda, Charcas 1035

SE ALQUILA PIEZA AMUEBLADA, PASco [illegible]

SALA independiente, muy lujosa, casa sola, Ayacucho 420, 4o. piso izqda. v11

SALA Y PIEZAS amuebl. alq. con o sin pensión, Viamonte 2218. v10

SE ALQ. SALA AMUEB. INT., BAÑO, teléf., Chile 924 1er piso derecha.

SALA o sal. am. c. pens., baño, tel. matr. o cabal., Sarmiento 971, 1o. A

SE ALQ. piezas amueb. a personas mayores, Rivadavia 3168. v9

SALA bien amueb. alq., a cabal. dist. baño, tel., flia. dist., Mansilla 3267 v9

SE ALQ. GRAN SALA y piezas con muebles y pensión, Rivadavia 1818. v10

HABITACIONES AMUEBLADAS CON O SIN PENSION

SE ALQ. PIEZAS amuebl., p. caballeros solos; Moreno 1158. v9

SALA amueblada para hombre solo o matrimonio, Corrientes 3096. v9

SE ALQUILA SALA REGIAMENTE amueblada, R. Peña 307, p. 4.o, depto. 7.v9

SE ALQUILAN piezas amuebladas en casa familia, teléf. Anchorena 382. v10

SE ALQUILA PIEZA AMUEBLADA, CAsa de familia, 45 $, Junín 132.

SE ALQUILA pieza amueblada con comodidad cocina, Charcas 1057, 2o. dept.

SE ALQUILA UNA PIEZA amueblada con o sin pens., Corrientes 1373, d. 7 v10

SE ALQUILA piecita amueblada a persona sola; Corrientes 1972.

SE ALQUILA PIEZA amuebl., con cocina, casa chica, Montevideo 140. v10

SE ALQUILAN PIEZAS AMUEBLADAS, con pensión, Lavalle 1669.

SE ALQUILA a caballero pieza amueblada, en casa de familia, Moreno 1411.

SALA bien amuebl., pens., alq., Cangallo 1252, dep. 2, piso 1.

SE ALQUILA pieza amueblada, con pensión. E. Uriburu 1017.

SALITA amueblada, independiente, a señor dist. alq. Pozos 247, 5o. piso, d. 1. v10

SALA y pieza amueblada, alquilo a caballeros, hay teléf. Viamonte 1281, 2o. v9

SE ALQ. pieza amueblada a matrimonio o persona sola, con todas comodidades, Corrientes 1975, dep. 5. v10

SE ALQUILA pieza bien amueblada con balcón a matrimonio o señora sola; Talcahuano 624, 1er. piso, ascensor. v11

SE ALQUILA UNA PIEZA AMUEBLADA, amplia y ventilada, para matrimonio u hombre solo, Pozos 1136.

SE ALQUILA SALA Y PIEZA AMUEBladas, con balcón a la calle, a caballero solo; Esmeralda 694. v9

SE ALQUILAN 2 HABITACIONES amuebladas, juntas o separadas, único inquilino, Charcas 1587, 3er. piso. v9

SE ALQUILA sala a la calle amueblada con pensión, vista de 13 a 17. Montevideo 444.

SE ALQUILA pieza con o sin muebles para caballero o matrimonio, que no cocine; Chile 944. v11

SALA amueblada, con buena pensión, alquilo a matrimonio o caballeros, calle Esmeralda 158.

SE ALQUILA PIEZA para matrimonio u otra para hombre solo, bien amuebladas, con o sin pensión, casa de flia. y seria, nueva, 25 de Mayo 532, piso 1o. v9

SE ALQUILA pieza linda, bien amueblada, para caballero o matrimonio, con pensión, casa poca familia, baño contiguo, confort, teléfono; Avenida de Mayo 1385, 2o. piso, derecha. v9

INSTRUCCION PUBLICA

A C. BERNARDI, corte y confección, enseñanza completa, Santa Fe 2006 v12

ALG. GEOM., AR., Naval, Militar, por ex prof. Col. Militar, Bustamante 1777 v9

ASEGURO ingreso, parteras, prof. [illegible], México 2132, U. T. 3258, Lib. v10

AMBOS sexos, máq., corresp., ort., $ 3 mes. San Juan 1543, Academia v9

ARITM. álgebra, geom., trig., cosmog., enseño Ingeniero, Jujuy 242 v10

ACAD. CIAL. "Mercurio", Rivadavia 2475 preparo a tened. libros, $ 10 al mes v11

A ... "LUCA", Alberti 1209 Tened. Taquig. 10 $, Máq. 3 $, Dipl. en diciembre v9

AGRIMENSOR prepara Nacional y Normal, Belgrano 3725. v9

A $ 3 MAQUINAS DE ESCRIBIR Y (TAQUI)grafía enseño, Corrientes 3569

A PARTERA profesional, tratamiento breve y eficaz, pens., 10 $. Tacuarí 1518 v11

A CLASES individual Taquig., máquina, ortografía, corresp., arit., inglés, italiano, castellano, Acad., Sarmiento 1090 v10

A 10 $ TENEDURIA DE LIBROS a oro y papel, arit., corresp., ortogr., idiomas y taquigrafía, prof. Corrientes 3569

ARIT., ALG., GEOM., TRIG., CLASES partic., Ingreso Naval, Militar, Nacional, Norm., Esc., etc., Independencia [illegible] v15

A 10 $ AL MES doy clases de teneduría de libros a oro y papel, cont., aritm., gram. y calig. C. Pagano, Rivadavia 2475 v11

ALUMNOS de Matemáticas Facultad e Nacional, etc. E. profesor ... prepara materias completas y da también clases sueltas para ..., etc. Cangallo 910 v9

ACADEMIA SUPERIOR DE COMERCIO "Heller", Corrientes 1980. Preparación rápida de contadores, tenedores de libros, cajeros, empleados, máquina. Cursos por correspondencia al interior. Director doctor A. Heller, autor de las obras "Método Heller". Soliciten programas, Corrientes 1980.

A LOS PADRES INTERESA CONOCER la orientación de la enseñanza dictada en el Instituto "José Enrique Rodó". Funcionan los cursos de Nacional y esc. primaria, Naval y coleg. Comercial, Militar e ingreso a las facultades. Independiente para niñas, 6o. grado y Comercial. Idiomas, taquigrafía, contabilidad. Admite internos. Bmé. Mitre 1876, U. T. 23 Rivadavia v15

AL INSTITUTO SUPERIOR DE CIENcias Comerciales "Heller", Rivadavia 3412. Más acreditado y moderno. Cursos rápidos y prácticos para "Contadores", "Balanceadores", "Tenedores de Libros", "Cajeros", "Empleados". Otórganse diplomas. Clases individuales e independientes para señoritas. Cursos especiales por correspondencia al interior. Soliciten informes al fundador y director Isaac Heller, prof. cont. balanceador públ. y autor de las renom. obras "Sistema Heller". Rivadavia 3412.

BACHILLERATO rápido, enseñanza garantía 1 año, Córdoba 1635.

BACHILLERATO PARA EMPLEADOS, libros gratis, Florida 705. v9

BACHILLERATO, FLORIDA 705 TERminos, 3 exámenes en lugar de 45 v9

BACHILLERATO DIURNO Y NOCTURNO para adultos Florida 705. v9

BACHILLERATO PARA SEÑORITAS Y maestras normales, Florida 705 v9

BACHILLERATO FLORIDA 705 AHORA inscribiéndose, darán 1er. térm. marzo, 2o. tér. julio, 3o. y tít. bachiller dic. 1922 v9

BACHILLERATO. Título perfecto en un año. Se firma contrato para abonar honorarios después de ingresar a la Facultad. Profesor, Córdoba 334 v9

CONTABILIDAD, lecciones particulares, contador Sagal, Lavalle 1161 v1oct.

CALIGRAFO público nacional Isidro David, consult. infor. estudio Lima 360 v9

CALIGRAFIA y ortografía únicas materias que dicta Margarit Libertad 251

COLEGIO, chalet sólo pupilos 40 $, sin vac. Rivadavia [illegible], ambos tel. v11

CORTE conf. piano máq. escribir 4 $ tened. 10 $ Rivadavia [illegible] ambos teléf.

CANTO (bel) prof. ex art. lírico, llegado ... Milán, mét. práct., Paraguay 1080.

CALIGRAFO público nacional Isidro David Reforma completa de la caligrafía, mét. científ. y matemát. Lima 360 v9

CONTABILIDAD comig. ortog. aritmética, teneduría, lecciones particulares, prof. Francisco Bernardo Suipacha 170 v12

CORTE, confección, sombreros, clases día y noche a 5 $ por mes, enseño en poco tiempo, doy dip., Independencia 2541 v10

CALIGRAFO MARGARIT, Libertad 251. Enseña caligrafía en general y reforma ... la letra. ... Certificados de ex alumnos a disposición. Dicta clases desde ...

CALIGRAFIA, mejorar letra, inglesa, ronda, gótica, ortogr. y red. cartas. Pida folleto y pase a prueba; gratis lecciones metódicas, rápidas de profesoras especializadas del acreditado Instituto Jan, Maipú 783 v15

DEPENDIENTE idóneo en farmacia para exámenes noviembre preparo con éxito garantido, A. B., Defensa 1102.

ESCUELA de baile V. Darago Callao 141, prof. y profesoras, 10 $ mes. v12

ESCUELA de baile "Halst", de todos los bailes modernos Cangallo 1570 v12

EN EL INSTITUTO MUSICAL "ESCALA", Junín 245, se dan cuatro becas de canto y piano. De 14 a 17.

ESCUELA DE BAILES DE SALON DIrector J. C. Herrera, primer profesor argentino diplomado con un apto cuerpo profesoras, profesor oficial del Plaza Hotel, B. Mitre 1283, U. T. 5830, Riv. v11

ESCUELA DE BAILE Nadie es culpable de que no aprenda a bailar. Antes de gastar su plata visite esta academia, es la única que garante la enseñanza en 8 lecc. de los bailes modernos. Para convencerse la 1er. lecc. gratis. 12 profesoras. Lección 2 $. No confundirse Victoria 398, T. 1914, R v10

ESCUELA DE BAILE, LA MEJOR DE la capital, dirigida por M. Wilson. Gran éxito por su pronta enseñanza de principiantes en las últimas novedades. $ 15 completa con tango hasta saber todos los bailes como mayor garantía puede Vd. pagar $ 5 hasta convencerse y los otros $ 10 más tarde Maestras. Rivadavia 2554 v15

ESCUELA DE BAILES MODERNOS, A 10 y 12 $ mensual enseñando fox trot, one step, Boston y tango. Rebajas de precio por la inauguración del nuevo local, antes Callao 186, hoy Rivadavia 888 con un cuerpo de profesoras que atienden las clases. Llamo la atención a las familias y caballeros cuando deseen practicar danzas se fijen en la comp. y seried. de la casa ...

ESCUELA DE TANGO Y BAILES, VICtoria 1211. Nadie es culpable de los nuevos ensanches ni de que todas las clases sociales honren esta escuela, de la más alta sociedad al más humilde obrero, amantes todos de la cultura. De que siempre resulte chica esta escuela, será "Corral" que en un dos por tres enseña bien a bailar y sólo porque es muy músico y profesor de baile. La escuela en verdad sería, grande y que más alumnos la honran por todos los salones. Antes de intentar aprender pida aquí informes. Lecciones de 1 a 3 $. 30 $ hasta saber bailar bien. Para practicar, 30 profesoras. Salones para familias con entrada independiente. Se atiende los domingos. Director: Rafael Corral, Salta y Victoria 1211 U. T. 4769, Rivadavia. v5

ITALIANO enseña prof. por convers., prepara exám. a domic., Acevedo 1369. v16

INGLES $ 5 mes, profesora y prof. serios, británicos, a dom. Sarmiento 4264. v13

IDIOMAS, materias varias, prof. R. M. Moore, Viamonte 936, U. T. 3032, Lib.

INGLES, matemáticas y físic. enseño, ambos sexos, ingeniero, Jujuy 242. v14

INSTRUCCION PUBLICA

INGLES, franc., esp., al., it. a domic.; mód., Prof. Witimer, Pellegrini 317 v13

INGLES, francés, ital., portug., 10 $ mens. prof., Cangallo 521. v9

INGLES, FRANCES, ital., esp., lecciones a domicilio, Cangallo 1743. v9

INGLES, profesora de Londres, $ 10 clases, gramática, conv., domicilio, módico, Viamonte 1469, depto. 3. v9

IDONEOS en farmacia para exámenes de noviembre preparo con éxito garantido, A. B., Defensa 1102.

INGLES, fr., it., al., port., latín y griego, prof. diplomado, enseñanza fácil, rápida y completa en 30 lecciones, precio mód., ensayo gratis, Sarmiento 1454. v13

MUSICA POR 5 $, enseño EN 3 MESES, todo instr. en gral., Boedo 1048. v9

MAQUINA escribir 3 $, taquigrafía 10 $ mens., prof. Cangallo 621. v9

MAESTRA normal prepara de 1.o a 6.o, a domic., p. c. M. L. P., Lafuente 136 v10

MAESTRA normal, prepara alumnos; Belgrano 847. v11

MAQ. ESCR., TAQUIG., PRACT. ESCritorio, ún. Bs. As., curso breve desde 4 y 10 $ mens., Corrientes 1241, prof. Leopardi. v20

MAQ. escribir, numerosas, todo sistema $ 3; taquigrafía en 3 m., telégrafo Morse; teneduría, aritm., ortogr. Enseñanza perfecta, C. módicas, S. Juan 2887. v9

MAQUINAS escribir todo sistema, enseñanza seria y metódica, ejercicios prácticos, $ 3, redacción cartas, ortogr., aritmética, caligr., $ 5, Garay 667, S. Juan 2297. v15

MAQUINA AL TACTO, TAQUIGRAFIA Pitman perfeccionada, caligrafía, ortografía y red. cartas son las especialidades del acreditado Instituto Jan, Maipú 783, p. ambos sexos, reconocido único por su organiz. ejemplar y superioridad de enseñ., fácil, rápida, económica. Primeras lecciones gratuitas, no abonándose hasta convencerse de grandes ventajas. Atención constante de varias profesoras especialistas, a todas horas de 8 a 22; una vez diplomado, práctica gratis hasta emplearse. Son hechos y no palabras. Millares ex alumnos empleados comerc. y parlam. Taquigrafía práctica (mayoría diplomados en 3 meses con mínimum 80 pal. minuto), Máquina, formación gradual de los dedos, método único p. gran rapidez y exactitud; 60 máq. todas marcas. Calig., ortog. y red. cartas, resultado inmejorable. Pida interesante folleto v15

POR $ 5 enseño en 3 meses piano, viol., mand., guitarra, Sarmiento 1848. v9

POR $ 5 enseño 3 meses band., bandon., acord., flauta, Sarmiento 1848. v9

PROFESORA piano, medalla de oro, a dom., $ 10 mes, Helguera 58. v12

PROFESORA sup. de piano, canto italiano, francés a dom., B. Mitre 2633. v9

PROFESORA piano, solfeo p. a ex. a dom., $ 10; Directorio 2774. v9

PROFESORA superior de piano y solfeo, presenta a exámen, México 1524. v9

PROFESORA de piano a dom., dipl. en Williams, Matheu 839 v16

PIANO Y VIOLIN, profesor italiano, clases a domicilio, Roma 833. v12

PROFESORA de piano y solfeo, da lecciones a domicilio Gral. Hornos 1736. v10

POR 5 $ enseño en 3 meses piano, violín, mandolín, guitarra, bandurria, bandoneón, acord., flauta, solfeo. México 2801. v11

PROF. del Nacional, prepara años, $ 20, grados 1o. al 6o., $ 15 idiomas, garantía absoluta, Moreno 1484. T. 6167, Lib. v26

PROFESORA superior ... premio, med. oro, conserv. Williams, da lecciones solfeo, piano, violín y armonía; prep. y presenta a examen. Larrea 267 dto. 8 v9

PROFESOR diplomado, prepara a domicilio, para exámenes en las escuelas primarias, Nacional, liceo, etc., Brasil No. 1319, U. T. 539, B. Orden

PROFESORA da lecciones de taquig., corresp., caligr., ortogr., castellano, inglés, piano, dirig. p. carta N. T., calle Quirno 69 (Flores). v10

PROFESOR del Nacional prepara a domicilio. Explica con método y reduce programas. Grados, años, presenta examen, México 2412, U. T. 327, Mitre. v11

PROFESOR enseñanza primaria y secundaria, da lecciones a domicilio y colegios, referencias y actuación de primer orden; precios módicos; Sivori, Rivadavia 863, U. T. 3923 Riv. v10

TODOS sist. máq. esc. $ 2, taquig., ortog., idiomas, etc., Perú 142.

TAQUIGRAFIA y ortog. en 2 meses ... J. Olivares, prof. Sarmiento 310. v15

TAQUIGRAFIA PITMAN, curso completo por García Beltrán taquígrafo del Senado Nacional y profesor del Círculo de la Prensa, 5a. edición, $ 4. Libro útil a todo buen estudiante. Véndese en las librerías de la República. Pedidos: Ag. General de Librería: Rivadavia 1573. v9

VIOLIN, solfeo, prof. Villegas, lecc. a domicilio, 12 $, Gaona 20

PROFESIONALES PEDIDOS

A SEÑORITA seria se daría habitación sin muebles en cambio de lecciones de francés, tratar de tarde, Río Bamba número 1145, 3 er. piso.

AVISO: Para importante institución recreativa se necesita un gerente con conocimientos de contabilidad, que sea culto y activo, con referencias y garantías personales. Dirigirse por carta a S. G. T. Correo 709. v9

CONTADOR: CASA importadora necesita contador para dirigir contabilidad, imprescindible referencias óptimas. Dirigirse Casilla Correo 294.

DEPENDIENTE idóneo en farmacia se precisa para campaña, S. Juan 2868

DEPENDIENTE farmacia, joven muy práctico, necesito, Corrientes 4169.

DIBUJANTE litógrafo, buen letrista, se necesita. Entre Ríos [illegible]

DEPENDIENTE de farmacia práct. que hable alemán ocurrir, Soler [illegible] v10

DEPENDIENTE 2o. de farmacia, práctico, se necesita, Calle Belgrano No. 290, San Martín, F. C. C. A. v10

DACTILOGRAFA se precisa escritorio, indicar pretensiones por carta J. J., Rivadavia 814

DEPENDIENTE de farmacia se precisa para una ciudad importante de la provincia. Informes: Mensajeros de la Capital, Bmé. Mitre 475 (2o. piso) v9

[illegible]ISTA recibido se necesita como socio con pequeño capital, para importante ciudad del interior. Consultas: Cevallos 142 a las 11 v9

DACTILOGRAFA que escriba con todos ... máquina Remington necesita casa importante, dirigirse por carta a Z. M. O. indicando pretensiones y referencias, poste restante, correo central

IDONEOS y dep. de farmacia preparo, est. part. Gral. Urquiza 192 v11

IDONEO en farmacia, argentino con diploma, necesítase, México 506

MAESTRO normal se precisa para el Nacional, Avenida de Mayo 590.

MEDICO nacional se desea para pueblo con importante y rica colonia, San ... 2868 v9

MAESTRO DIPLOMADO GRADOS SUperiores interno o semi necesito, Ayacucho 1318, S. Fernando v9

PROF. autorizado para grados, que sepa francés, se prec., S. del Estero 381

PIANISTA para pequeño orquesta ... Boedo y Caseros, necesítase 3 días, ocurrir Malabia [illegible]

PROFESOR de francés necesita colegio ... de Ramos Mejía ... una hora diaria, de 13 a 14. v10

SEÑORITA corresponsal alemán y trabajos generales escritorio, Presentarse, Cangallo 467 2o. Alemany.

SEÑORA O SEÑORITA seria, dactilógrafa que sepa redactar correspondencia comercial, con práctica en trabajos de contabilidad y archivos. Escribir dando referencias indicando último empleo a ... C. 681

TECNICO MECANICO que conozca electricidad, para dirigir taller, se necesita, formular ofertas por carta dando amplias ref. a E. H., p. reste. ... ctral. v9

PROFESIONALES OFRECIDOS

A $ PLANOS obra o cloacas, trámites y firma, Sarmiento 947 esc. 41 v9

ARQUITECTO, planos obra o cloacas, $ ..., firmas y trámit., Rivadavia 1110.v16

A 10 $ PLANOS y dibujos en general, firmas trám., Corrientes 1259, d. 51 v10

A QUIEN CEDA cátedra de dibujo a profesor diplomado, daré $ 700, E. V., Florida 339, escritorio 11. v12

ARREGLOS privados, tramitaciones, contabilidades ... público, Lacarra 545 v10

APRENDIZ adelantado de farmacia se ofrece, J. G., Bolivia 3568 V. del Parque v9

BANDAS de música y orquestas se organizan, prec. mód., Corrientes 4161 v10

CONTABILIDADES lleva, etc., contador público, muy práctico; Cabildo 2421.v10

CONTADOR, lleva libros p. horas o fijo, carta, Directorio 2602. v9

CONTABILIDADES atrasadas o mal llevadas arreglan contad. públicos, mucha experienc., Lavalle 1346, esc. 10. v10

CONTADOR experto, conociendo idiomas, corresponsal, referencias 1er. orden, aceptaría pto. admin. S. G., Talcahuano 371 v10

CONTADOR PUBLICO NACIONAL. Contabilidades, inspección y arreglos balances, matrículas, comercial, conv., acreed. [illegible] Lavalle 1535. U. T. 3921. L. v11

CONTADOR con vastos conocimientos comerciales y agrícolas, especialmente viñedos y establecimientos vinícolas, diplomado en Italia, con óptimas referencias de casas australianas, posee el inglés, francés, italiano, alemán y japonés se ofrece para ocupar empleo en la Argentina. Dirigirse a F. M. [illegible], Sackville Reach, Australia U. S. W.

DACTILOGRAFA taquígrafa se ofrece, muy práctica, Moreno 558. v9

DIBUJOS a pluma hago, para trabajos comerciales e ilust., Belgrano 2784. v11

DACTILOGRAFO con conocimientos de taquig., ofréc., Anchorena 1426, C. P.

DACTILOGRAFA taq. ofrécese, sin pretensiones para com., Venezuela 2743. v10

DACTILOGRAFA joven, principianta, se ofrece para casa de comercio, J. T., calle Ferrer 4441 (Lanús; F. C. S.). v9

PROFESIONALES OFRECIDOS

DACTILOGRAFA joven, principianta, se ofrece, Pasco 1841.

DACTILOGRAFA muy práctica en correspondencia comercial se ofrece, sabe francés y taq. dir. D. M., Leiva 4463. v9

DIBUJANTE, arquitecto, alemán, cálculos en cemento armado y esqueletos metálicos, se ofrece, C. F., Pavón 2878. v10

DEPENDIENTE idóneo de farmacia, práctico y con garantías, se ofrece para ciudad o pueblo de campaña; disponible para el 1o., Rondeau 1602. v10

EMPLEADO 1o. de farmacia se ofrece, óptimas referencias; Arévalo 2799, U. T. 1612 Palermo. v9

EMPLEADO de Banco práctico en cálculos y trabajos generales de oficina, conociendo inglés e italiano, desea colocarse en alguna estancia. Por carta a F. Z.: México 357. v9

ESPAÑOL, práctico en contabilidad, excelente corresponsal con redacción propia, habiendo sido gerente de sucursal de importante casa exportadora de cueros de ésta, aceptaría cualquier puesto análogo. Referencia a satisfacción y garantía si es necesaria; V. G. Molina, Larrea 44.

FARMACEUTICO NACIONAL, da regencia, sin trab., México 2017. v11

JOVEN taquígrafo-dactilógrafo se ofrece, sin pretensiones, Perú 183.

JOVEN ofrécese taquígrafo, dact., sueldo 70 $, dirigirse Holmberg 2770, F.C.C.A.

JOVEN auxiliar taquígrafo-dactilógrafo, se ofrece, J. G., R. Peña 1147.

JOVEN 17 años, dactilógrafo, cursa 2o. año, desea empleo en escritorio o comercio; ópt. referenc. L. N. Alem 1792 v9

JOVEN activo 23 años, buena letra, con siete años de práctica comercial, con nociones muy adelantadas de contabilidad, dactilografía, caligrafía y ortografía, desea empleo en la ciudad o campaña; dirigirse a José E. Cotella, Suipacha número 617, U. T. 3380, Rivadavia. v10

MAESTRO NORMAL se ofrece, por carta M. R., calle Treinta y Tres 853, capital.

MAESTRO diplomado se ofrece para escuelas particulares y dar clases a domicilio; Conesa 1465, B. Aires. v11

MEDICO ITALIANO, de la FACULTAD de Turín, con 10 años de ejercicio, recién llegado, sin reválida, busca pueblo donde ejercer; por carta doctor L. Sarzano, Poste Restante. v9

ORQUESTA de señoritas se ofrece, Martínez 785.

OPTICA: Señorita recién llegada de Inglaterra ofrécese, muy práctica en el ramo de óptica, examen de la vista y mecánica, habiendo estado seis años empleada en una importante casa de Londres. Amplias referencias. Habla castellano. Señorita B, calle Republiquetas número 5671. v9

PIANO, violín, violoncello, clarinete, fam. ofréc. ciudad o camp., Baires 613.

PIANISTA comp. en orquesta o solo, se ofrece, c. repert., Carlos Calvo 2230.v10

PROFESOR diplomado en matemáticas secundarias, ofrécese para clases particulares o cálculos, escribir F. P. A. T., poste restante, central. v11

PLANOS, croquis, esquemas y dibujos en general, patentes de invención, proyectos de instalaciones mecánicas y eléctricas. U. T. 6614 Lib., Río Bamba 522. v9

REGENTE de farmacia sin trabajo se ofrece. Carlos Calvo 922. v11

SE OFRECE taquígrafa dactilógrafa, Dungeness 888. v9

SEÑORITA pianista muy competente, se ofrece, Lavalle 1582.

SEÑORITA dactilógrafa se ofrece, tratar por carta C. A., Gualeguay 1153. v11

SE OFRECEN señoritas, flautista y 2.o violín, prácticas en orquesta, Valentín Gómez 3264. v9

TRADUCTOR PUBLICO, G. de Pablo, S. Martín 121, U. T. 6165, Avda.

TAQUIGRAFA dactilógrafa, ofrécese sin pretensiones, Santa Fe 962. v10

TRADUCCIONES del francés, inglés y alemán. Prec. mód., Viamonte 2811.v15

TAQUIGRAFO dactilógrafo, se ofrece, sin pretensiones, Billinghurst 1547. v9

TENEDOR de libros comp., ópt. refer., se ofrece, F. A., Sarmiento 4277, dp. 2. v12

TENED. DE LIBROS, serio, com. ofrec. horas o días, Lezica 4190, U. T. 6397, Mitre. v12

TAQUIGRAFA, dactilógrafa se ofrece con certificados. Dirigirse a I. L. Cangallo 576. v9

TRADUCCIONES del francés, alemán, it. e inglés, especialmente técnicas y comerciales, U. T. 6614, Lib., Río Bamba 522. v9

TENEDOR de libros, práctico en comercio, estancias y colonias, con capital, busca una ocupación adecuada. Ofertas señas a R. P. Boul, Oroño 836, Rosario. v11

TENEDOR de libro, 20 años práctica, se ofrece para ciudad o campo, certificados, referencias y garantía comercial, Castañón 941, Flores. v10

TENEDOR de libros, práctico en trabajos de escritorio, correspondencia, etc., óptimas referencias, se ofrece; por carta F. Santamaría, H. Internac. México 952. v10

TENEDOR de libros, por horas, se ofrece. Da a domicilio clases de contabilidad; dirigirse P. Gastaldo, calle Defensa número 419 v9

PARTERAS

A EMBARAZOS partos a 18 $, pensión especial 2 $ por día, Chile 2125. v15

A PARTERA, especialista en todos los casos, pensión, Piedras 647. v10

A. P., PARTERA, recibe pens. a precios módicos, Corrientes 2006, s. chapa. v12

A F. SERRA, partera, recibe pensionistas, consultas 13 a 17. Brasil 877. v12

A EMBARAZOS, part. ex direct. Clínica, Genova, Deán Funes 589. v11

A PARTERA, ex jefa Mater., partos, curpens. Humberto 1o. 609, esq. Perú v25

A GOMEZ, partera, partos y casos urg., $ 20, s. ch., c. grat., E. Ríos 226. v23

A LARATRO, partera de hosp., tr. cient., cons. gratis, Entre Ríos 1183. v10

A MATRAIN, partera prof. Madrid, Bs. As. Espec. todos casos, cons. grat. en su Mat., pens. prec. mód. Piedras 535. v15

CAPRA KLACH, partera, emb. y casos urg. Pens. 30 $ Lavalle 2750. v9

IRAOLA, partera, cons. grat., pens., U. T. 6413, J., Paraguay 1247 s. ch. v30

IRENE D. de Blanchi, partera, recibe pens., U. T. 2661, Pal., Charcas 3322 v14

MONGIN partera, partos, emb., casos urg., cons. grat., Paraguay 3088. v11

MARTINI partera, prof. especialista, casa respetable Deán Funes 694. v22

MALERBA, partera, prof., ex jefe Matr. Turín, Bs. Aires, emb. y partos, pens., prec. mód. Cons. gr., Callao 1307, s. ch.v12

PARTERA Pithan, recibe pens., cur. ráp., partos sin dolor, Suipacha 536. v10

PARTERA recibe pens., curaciones breves, Arenales 3088. v30

PARTERA Meeroff, embarazos, partos, rec. pens. pr. mód., Corrientes 2940.v30

PARTERA Zapurnaya, recibe pensionistas, partos, prec. m. Pueyrredón 583. v30

PARTERA cirujana, pensionista, Josefa B. de Casanovas, B. Irigoyen 1105. v20

PARTERA francesa, ex jefa Maternidad París sin ch. Legras, Uruguay 1055.v9

PARTERA Pola, embarazos partos y hemorragias, Lima 1120 v...

PARTERA Sra. Cavallo rec. pensionistas, pros. mód. U. T. 6469, Pozos 356. v9

PARTERA, ex jefe Maternidad, escuela de part. hospital Rawson, embar. y partos, Sra. Camusio, pensión, Sarmiento 1917 v18

PARTERA A. COSENZA, especialista en partos y curaciones, éxito seguro, consulta gratis, recibe pensionistas, seriedad y reserva. Avenida La Plata 672. v10

RIO BAMBA 117 A, PINORI PARTERA dipl. Tratamiento científ. éxito seguro. Pensión. Precios módicos, sin chapas. v16

TUCUMAN 2026, partera, esp. pens., casa seria y acr., s. chapa, M. Posse v15

OFICIOS Y EMPRESAS UTILES PARA LAS FAMILIAS

AFINO y comp. pianos, constructor Rath, U. T. 121, Bel. Olazábal 2290. v14s.

AFINO $ 2, composturas garant. barato, U. T. 5338, Riv., Venezuela 634. v10

ADORNOS para fiestas y casamientos; Gloria Rivadavia 1964, U. T. 2111, L. v9

AFINO y arreglo pianos garantido, U. T. 6638 Mitre, Deán Funes 1338. v11

ALBAÑILERIA, refacciones y blanqueos, barato: Alsina 2038, p. 1 v9

A DOMICILIO, lustro, compongo cualquier mueble, barato, y reformo de color. U. T. 780, B. Orden, Salado 1181 v9

BARATO hago trabajos de albañ., pintura, papel, yeso, etc., Giribone 247 v11

CONSTRUC. edificios, cloacas y refacc., econ., J. Martí 97, U. T. 1617 Flores.v11

COLCHONES, TOLDOS, ACOLCHADOS, trabajo a domicilio, U. T. 4449 Riv., Venezuela 821. v3oct.

CASIMIRO DIAZ, PINTOR. Empapelados, blanqueos, refacciones en general, trabaj. gar., Perú 1022, U. T. 3233, Rivad. v9

CONSTRUCCIONES, refacciones y pintura de edificio, facilidades pago, Ruiz, Mercedes 274, U. T. 274 Flores.

CASAMIENTOS PRINCIPESCOS PARECen cuando las salas son adornadas por Longobardi, Bolívar 280. Ambos teléfonos. v30

ENCERO pisos, limpio casas y negocios, San Juan 1244, U. T. 2284, B. O. v10

ENCERO brillante, limpio casas, muy barato Bolívar 682, U. T. 3866, Av. v10

ENCERO pisos, limpio casas baratísimo, San Juan 1463, U. T. 3102, B. O. v10

ENCERO pisos, limpio casas, barato, abonos, U. T. 4023, Riv., Lima 487. v9

ENCERO barato, duración 2 meses, San José 543, U. T. 1866, Lib. v9

ENCERO desde 1 $, aguarrás, lustro muebles; Canning 2426, U. T. 670, Plmo. v10

ENCERO pisos, limp. casas; abonos, Venezuela 1070; U. T. 5927, Rivadav. v9

ENCERO 3 $ pieza 3 manos cera; limpio casas, Bustamante 1260; U. T. 2807, P. v9

ENCERO pisos, limpio casas, tomo abonos; Lima 247, U. T. 5610, Riv. v11

ENCERO pisos con aguarrás y cera virgen 2 manos, 1.50; abonos; limpio casas; prontitud, Cangallo 1334, U.T. 4260, ...

OFICIOS Y EMPRESAS UTILES PARA LAS FAMILIAS

ENCERO especial, cera brillante, no marca pisadas, limpieza de casas, Córdoba 1658, U. T. 6142, Juncal, García. v10

ENCERO pisos, parquets, limpio casas y alfombras, tomo abonos, precios mód. A. López, Moreno 1809, U. T. 5620, Lib. v12

ENCERO pisos, limpio casas, tomo abonos, prontitud y esmero. R. Méndez, Santa Fe 2147, U. T. 3806 Juncal. v10

ENCERO pisos, limpio casas, tomo abonos, rasqueteo parquets, U. T. 5885, Lib.; Rivadavia 1976, Bardión Hnos. v10

ENCERO brillante desde 1 $, aguarrás 3 manos cera virgen, limpio casas, tomo abonos muy barato, personal de confianza U. T. 3260, Lib., Uruguay 163, S. P. v10

ENCERO desde $ 1 pieza, 3 manos de cera Virgen, aguarrás, lustro muebles, limpio casas barato, garanto el trabajo, Lavalle 1643, U. T. 4168, Lib. J. Pérez. v9

ENCERO y lustro pisos y parquets a $ 2 por pieza, con 3 manos de cera y aguarrás especial, no marca pisadas; limpio casas, lustro muebles y pianos, baratísimo; ex oficial de Maple, muy recomendado; Santa Fe 1863, U. T. 4460, Juncal. v10

LUSTRO mueb. y pian., y comp., ex of. Thomp., Ayacucho 83, U. T. 5708 L. v9

LUSTRO, compongo muebles, pianos, barato, cert., Rincón 796, U. T. 2529 L. v10

OJO, SU COCINA NO TIRA, LLAME AL limpiador pumista que hace los trabajos a precios módicos; Santa Fe 2057, [illegible] v9

PINTOR, empapelo, blanqueo, barato, S. del Estero 166, U. T. 1857, Riv. v9

PINTO, empapelo, albañilería, barato, San Juan 1463, U. T. 3102, B. Orden. v10

PINTOR Y ALBAÑIL, se ofrece, San José 1266, Rodríguez. v9

PINTOR empapelador y refacciones, Arenales 3802, U. T. 187 Palermo. v10

PINTO, empapelo, $ 6, albañilería, U. 6527 Lib., Cangallo 2035, Arce. v10

PINTOR empapelador, blanqueos económicos, U. T. 2631 Mt. Cangallo 2239. v9

PINTO, emp., imit. var., refac., albañil, m. barato, Montevideo 116, U. T. 1673, L. v9

PINTO, empa. piezas, sin comp. albañil; Vardiero, Belgrano 3623 v11

PINTO, blanqueo, emp., $ 7, recuad. albañ., Cangallo 2038, U. T. 1610, F. v10

PINTO frentes, patios, $ 10, piezas, 5, empapelo $ 6, Lavalle 1911

PINTURAS, blanqueos, empapelados, precios mód., E. A. Villar, Perú 1668.v10

PEGAMOS artículos de loza, porcelana, etc., escribanos Kantón Co., Valle número 1420. v9

PINTO, DECORO, papeles modernos, recién llegados, muy barato, Uruguay 567; U. T. 136 Rivadavia. v10

PINTO, empapelo, blanqueo, 1/2 precio, vendo papeles barato, recién llegados, Ayacucho 283, U. T. 5609, Lib. v10

SU ROPA está rota, manchada o descolorida? llévela a Esmeralda 165, altos, que se la devolveremos nueva, tintorería y zurcidora. v12

TAPICERO esp. en fundas, cortinas, muebles, U. T. 5610 Riv. Lima 241. v9

TAPICERO y lustrador de muebles y cueros, trabajan baratísimo y cortinados; Leopoldo, U. T. 1530, Fl. Quirno 712. v14

TRAIGANOS su ropa usada, la devolvemos nueva, tintorería y zurcidora, Esmeralda 466. v12

CHAUFFEURS PEDIDOS Y OFRECIDOS

ACADEMIA Ford y europeo, tráfico, teoría y práctica enseño, Junín 334. v11

ACADEMIA "La Central", única que forma chauffeurs y no manej. México 820. v11

APRENDA a manejar autos y teorías en la academia más grande de la capital, Cangallo 1330. v11

ACADEMIA Alemana de Chauffeurs 1500 libretas obtenidas, 10 años de éxito enseñanza y libreta garantidas, varias marcas. Enrique B. Ingeniero Bulnes 2055 v9

ACAD. "LINO", chauffeurs, vende libros teoría, alquila autos para examen, lecciones sueltas auto Ford y europeo, diur., noctur. Posadas 1638. v12

CHAUFFEUR práctico Ford, necesito, pocas pretensiones, Orán 260.

CHAUFFEUR preciso práctico taxi Ford, Chiclana 3338

CHAUFFEUR japonés con práctica taxímetro se necesita, Chile 921, 1o., dcha

CHAUFFEUR italiano, 9 años de práctica se ofrece a partic. Humahuaca 4071

CHAUFFEUR joven, se ofrece, calle Cerrito 1042.

CHAUFFEUR se ofrece calle Ayala número 765 (Avellaneda). v10

CHAUFFEUR para taxi Ford, hombre serio, necesito, [illegible] 175

CHAUFFEUR trabajando ... se ofrece, arg., 30 años, carta Falcón 5127. v10

CHAUFFEUR, se ofrece, con libreta para Ford, sin pretensiones, Juncal 2067, U. T. 165, Juncal.

CHAUFFEUR ofrec. mecánico, italiano, competente cualquier marca, ciudad o campo; San Luis 3111. v10

CHAUFFEUR competente que haya trabajado en la plaza para taxi Ford necesito, Chile 320.

CHAUFFEUR ofrécese, particular o casa comercio, muy práctico en Ford con certificados, Humberto I 868 v10

CHAUFFEUR mecánico se ofrece con buen certificado de casa familia para cualquier marca, Corrientes 2120 v10

CHAUFFEUR se ofrece para casa particular, buen taxímetro, 10 años de práctica, B. Mitre 4174 A. G. v9

CHAUFFEUR práctico en el manejo de chata Ford y reparto con certificados preciso, Chile 1901|5 de 8 a 9 horas v9

CHAUFFEUR se ofrece, con libreta sin pretensiones, a particular o acompañar señor, Boyacá 829, J. Follan. v9

CHAUFFEUR con patente y carnet de la Liga Patriótica compet., formal se ofrece, ocurrir a G. F. B. ... carta, Junín 1836

CHAUFFEUR práctico auto partic. Ford preciso, hombre serio 40 a 55 años, recomendado, horario de 8 a 11 y 13.30 a 18, $ 150, inútil sin estos requisitos, Boedo 96A.

SE OFRECE chauffeur con libreta, para particular o reparto, cualquier marca, [illegible] 1621 J. Parra v11

SE OFRECE chauffeur argentino para Ford, ciudad o campo, con libreta en trámite. Excelentes informes. Por carta o personalmente, a J. A. Lira, ..., ciudad v11

OFICIOS DIVERSOS PEDIDOS

ARMADORAS con muestra se necesitan, Bmé. Mitre 1114 v9

APARADORES y preparadoras, competentes necesito. Alsina 1915

APARADORAS, oficiala y 1/2 oficiala, se precisan, Murillo 50, esq. Canning.

APARADORA preparadora se nec. fábrica calzado. México 4242

APARADORA maquinista se necesita, fábrica calzado, México 4242.

APARADORAS para calzado fino de señora, se necesitan, Humahuaca 3841

AJUSTADOR mecánico bien competente, se necesita, Arévalo 1954

APARADORES o aparadora, fino señora, necesito. Castro Barros 824

APRENDIZAS que sepan recortar ... se precisa, Rivadavia [illegible]

APRENDIZA chalequera y adelantada se necesita, Río Janeiro 105.

APRENDIZA para casa de modas se necesita, Tacuarí 678

APARADORA oficiala y medio oficial de fino se necesitan, Jufré 570

APRENDIZAS modistas de vestidos se necesitan, Sarmiento 1192

A BOEDO 761 necesito m. of. carpintero y lustrador

APRENDIZA para vestidos se precisa, Florida 628

APARADORAS preciso, calzado señora fantasía, Brasil 2640

APRENDIZA costurera se precisa, Independencia 1220

AYUDANTE electricista se precisa, Las Heras 1779

APARADORAS buenas oficialas se precisan Av. La Plata 1416.

APARADORA oficiala de fino para adentro, necesito, Treinta y Tres 727

APARADORAS, rebajadoras a máquina Johnson se precisan Rivadavia 3428.

ARMADORAS con muestra se necesitan, San Juan 3661

APARADORES de calzado fino de hombre necesito Independencia 2580

APRENDIZA pollerista estilo sastre se necesita, Juncal 2061.

APRENDIZAS sombrereras adel. y ... preparadoras necesito, C. Calvo 1748

APRENDIZA modista de vestidos, precisa, Río Bamba 1164

APRENDIZAS modas vestidos, necesítanse Midinette, Paraná 1087

APRENDICES joyeros preciso Bartolomé Mitre 1047

ARMADORAS de camisas, con muestras, necesito, Sáenz Peña 581 (interior)

APRENDIZA adelantada precisa, modista de vestidos, Rodríguez Peña 1083

AYUDANTA para sastre de señoras, competente, necesítase S. Fe 1872

APRENDIZAS y preparadoras taller ropa blanca, precisan, Sarmiento 1819. v10

ARMADORAS se necesitan para camisas, Rivadavia 1271 v9

ARMADORAS, visteras, tableadoras p. taller eléctrico, preciso, Ecuador 866. v10

APARADOR MAQUINISTA competente, se necesita, pago 7.50 $, Valle 143, continuación de E. Unidos.

ALPARGATEROS precisamos, capaces competentes y cosedores a máquina; Independencia 2684.

ALPARGATERO cosedor a máquina y otro a mano se necesita para la campaña, ofertas a Piedras 383. v9

ALBAÑIL med. of. necesito; doy trabajo y una pieza muy grande para habitar, con cocina, en Dorrego y Santa Fe, tratar Uruguay número 637, escritorio 20, de 14 a 15.

BORDADORAS a mano, buenas oficialas para vest. mec. fca. S. Juan 3537.

OFICIOS DIVERSOS PEDIDOS

BUENA vendedora, y comp. preparadora sombreros, necesito, B. Mitre 2315.

BORDADORA a mano medio oficiala de vestidos, preciso, Arenales 993.

BUENA oficiala de vestidos, se necesita; Arenales 993.

BORDADORAS a mano para monogramas preciso; Pellegrini 634, d. 8.

BUEN oficial instalador de cañería para agua caliente se necesita, Rivera 772.

BAULEROS se necesitan, calle Suipacha 23.

BORDADORA Singer necesito muy competente; B. Mitre 3818; tr. de 8 a 9. v10

BUEN cosedor o cosedora de sombreros de señora preciso Córdoba 3547. v10

BARBERO para Cañuelas, tratar Lima 1709, de 13 a 16.

BORDADORAS máquina Singer, necesito, Liniers 1224. v9

BATONERAS con muestra, se precisan. Victoria 1966. v9

BUENAS primeras modistas, se necesitan inútil presentarse si no es competente, de 12 a 14; [illegible], Juncal 859. v9

COSTURERA de pantalón fino, con muestra, necesito; Rivadavia 5286.

COSEDOR de sombreros de paja a cualquier hora, preciso, Tucumán 2069

CHICO SE NECESITA para limpieza negocio, Suipacha 28.

COSTURERAS: armadoras de camisas y calzoncilleras nec., Alsina 1276. v10

CORREDORES farmacia para aspirina, necesito, Mayer, Moreno 784, de 11 a 12.

COSTURERAS para pyjamas con muestra se necesitan, Santa Fe 2320.

CHALEQUERA se necesita con muestra, de medida fina, Tucumán 2999.

COSTURERA de sastre que sepa ojalar, y aprendiza, necesito, Rivera 353.

CHALEQUERA con muestra, se necesita, Sarmiento 1734.

CHALEQUERAS varias necesito de medida, con muestra: B. Irigoyen 427.

CORREDOR para combustible por mayor, práctico, necesito, Luzuriaga 761. v10

CARNICERO cortador para mostrador, práct. nec. b. sueldo, Jujuy 1372.

CORREDORES: Buena presencia necesitamos, Sarmiento 971, Dpto. 8.

COSTURERA para taller de sastrería, se necesita. Cangallo 1418.

CINCELADORES para bronce, necesito; Ramón Falcón 4043. v11

CORREDORES para ciudad y campaña, precio. Av. Galicia 418, La Mosca.

CIGARROS toscanos, venta permanente, corredores se prec. Aráoz 560. v9

CABALLERIZO práctico se precisa; Jujuy 1705. v9

COSTURERAS para batones, con muestra, se precisan. Victoria 1966. v9

CONTRATISTA frentista c. refs., se precisa; Callao 714, de tarde. v9

COSTURERAS para trajecitos de niño, se nec., Reconquista 691, paga bien.v9

CARNICEROS comp. con garantía, se necesitan, Azcuénaga 59, tr. 14.30 a 15.30. v9

CORREDORA señora o señorita con relación se ganan 6 $ al día se necesita; Santa Fe 3910.

CORREDOR ciudad, conociendo clientela electricidad necesítase, dirigirse por carta F. K., Corrientes 1459.

CORREDOR venta de vinos por vagón, se precisa, buena comisión, preguntar por Malanca, de 8 a 9, Victoria 740. v11

CORREDOR, necesito para relojes sereno, 10 $ comisión por cada reloj., Bolívar 173, escritorio 13, de tarde.

CORREDOR práctico en el ramo de almacenes, bars, casas de café, etc., se necesita, escribir a Casilla Correo 241.

CORREDORES prácticos con ramos almacén por mayor, compet., necesito, ref., condiciones, carta F. Astor, Zapiola 841.

CARTONERO cortador, libre, competente para todo trabajo, se paga bien, se necesita, Jujuy 125. v9

CORREDORES, se necesitan, para venta de comestibles a comisión; tratar Defensa 126, entre las 14 y 15. v9

COSTURERAS para guardapolvos, batones, delantales y mamelucos, se necesitan, Reconquista 687. v10

CORREDORES de vino, para familia, se necesitan, sueldo y comisión, con clientela, California 1125. v9

CORTADOR sastre, que sea bueno, se necesita para una capital del interior, buen sueldo, ocurrir calle Callao número 701.

CORREDORES de farmacias, ferreterías y almacenes se precisan para buenos artículos de fácil venta. Únicamente de 10 a 12, Sarmiento 1771

CORREDORES para fotograbados y litografías, se necesitan dos bien vinculados en casa importante; por carta únicamente, con referencias a J. M. González; [illegible] 2833, Flores.

CORREDOR para vender máquinas, relacionado con talleres industriales, a comisión, preferible conozca idioma alemán, ofrecerse a A. H., casilla correo 1639, capital.

CORREDORES preciso para la venta por mensualidades de una importante obra nueva de palpitante actualidad. W. M. Jackson Editor Av. de Mayo 560, Dpto. F, Buenos Aires v10

DESEA Vd. emplearse? Por 1 $ hacemos cartas eficaces. Lavalle 1282, núm. 5 v9

DEPENDIENTE práctico para sombrerería, necesito, Brasil 1027

DEPENDIENTE almacén, sepa andar en bicicleta, se necesita, Beruti 2205

DEPENDIENTE práctico se precisa para sastrería, camisería y sombrerería con certificados, Venezuela 1000. v10

DEPENDIENTE de almacén, de 18 a 20 años, para despacho de bebidas, se precisa, Juncal 901. v9

DEPENDIENTE de mostrador para pastelería muy práctico, español, de 17 a 21 años, inútil presentarse si no es competente, se necesita, Cerrito 162

EMPLEADO práctico ropa blanca, cama y mesa, Bmé. Mitre 895. v9

EMPLEADOS de oficina y comercio coloca "Oficina Inglesa", Florida 377.

EMPLEADO para zapatería y artículos para hombres prec., A. Brown 1348

ESTUCHEROS oficialas y medio oficialas, preciso, Sarmiento 1558.

ELECTRICISTA instalador competente, presentar certific. B. Mitre 1319 12-13

EMPLEADO práctico para empaque, sepa arreglar cuero, nec., Belgrano 1977

ESCOBERO armador y cosedor necesito, Las Heras 2311

ENFERMERO se necesita, presentarse hoy después de las 10, Av. de Mayo 1157

ENCUADERNADOR muchacho adelantado, se necesita, Sarmiento 1128.

EMPLEOS de oficina, comercio, industrias y estancias, se consiguen por la Agencia "Internacional", Bolívar 578.

ESTUCHEROS buen oficial forrador en joyería, papel y cuero, preciso Montevideo 235

EMPLEADO con práctica de escribanía y buenas referencias se precisa, poste restante, A. D.

EMPLEADO para dirigir una imprenta, relacionado, buenas condiciones, necesito, Lima 1029

EMPLEADO que haya trabajado en casa remates propiedades se precisa por carta, con pretens., casa que trabajó, en Oficina de Tierras Lavalle 1161 v9

EN TERRENO sobre estación Rivadavia, F. C. O. A., deseo construir casa de material, 3 piezas y comodidades a plazos Mármol 1136.

EMPLEADO joven para Compañía de Seguros incendio se necesita, indicar pretensiones y referencias a Casilla de Correo 1662. v10

FOTOGRABADOS copiador se necesita, Esmeralda 173

FESTONEADORA vainilladora a máquina 2 agujas, se precisa, Rivadavia 4517

FESTONEADORA para máquina Singer No. 102 se precisan Reconquista 687.

FESTONEADORA a máquina Durkopp, se necesita Almagro 170 y D. Vélez.v9

FUNDIDOR de bronce, oficial y medio adelantado, se precisa; pasaje Morse 1458, Muñiz, entre México e Independencia v10

HERREROS medio oficiales y aprendices adelantados necesito, Canning 1071.

HOMBRE práctico en trabajos de mueblería se precisa, Sarmiento 1042.

HOMBRE práctico para depósito de vinos, como capataz, entendido en embotellamiento, preciso, Santa Fe 4932.

IMPRENTA, doy a medias, Castro 961, de 20 a 21

JOVEN 16 a 20 años para fábrica vinos, necesito, Castelli 38.

JARDINERO formal, nec., recomendado, se prefiere italiano; Rivadavia 4686.

JOYERO oficial y práctico en compost., se precisa, Rivadavia 5319.

JARDINERO profesional para casa de negocio, se necesita, C. Pellegrini 264.v11

JOVEN de 15 años, que escriba a máquina, se necesita para escritorio. Escribir a G. G. G., Sarmiento 533.

LUSTRADOR, medio oficial, se necesita, Ayacucho 13.

LENCERA a mano necesito, presentarse con muestra; Cabildo 1782.

LAVACOPAS jovencito preciso para lechería, Paraguay 1400.

MEDIO oficiala modista vestidos, necesito, Solís 131.

MUCHACHO se precisa, práctico lavar copas, Pueyrredón 1228.

MUCHACHO se necesita, fábrica de masas, Bdo. de Irigoyen 734.

MEDIO oficial peluquero necesito; Cuenca 2781, V. del Parque.

MUCHACHO para depósito de vinos, preciso, Jorge 2299, Barracas.

MUCHACHO para almacén se necesita, Independencia 1301.

MUCHACHO para mandados preciso, de 8 a 10, Paraguay 1601, farmacia.

MEDIO oficial de bromuros, copista, se necesita; Río de Janeiro 27. v10

MEDIO OFICIAL sastre se necesita, calle Cerrito 46.

SERVICIO DOMESTICO PEDIDO

SERVICIOS VARIOS

AMA se precisa para criar en su casa un chico, Santa Fe 3539.

AMA de leche se necesita para criar chico en su casa; se prefiere española, Lima 899, 1er. piso. v11

CHICA de 14 a 16 años necesita corta familia, Fornacio 55.

CHICA para matrimonio sin hijos, buen sueldo, se precisa, Pasco 520.

CHICA de 12 a 14 años para ayudar quehaceres se precisa, M. García 490.

CHICA, cortos quehaceres, se necesita; Dolores 251, Flores.

CHICA de 12 a 14 años para ayudar a varios quehaceres, precisa, Moreno 712.

CHICA de 12 años necesito; sueldo 15 $; Esmeralda 866, 2o. piso, d. L.

CHICA de 14 a 16 años, cuidar nene, y poco quehacer, Tacuarí 560, d. G.

CHICA para matrimonio y nena, de 9 a 14, Salguero 869. Depto. 3. v9

CHICA de 9 a 10 años se precisa, calle Pavón 2861 (Talleres). v9

CHICA de 12 a 15 años se necesita, tratar Humberto I núm. 853, depto. 33. v9

CHICA de 11 a 13 años para mandados, trato familia, preciso, Avenida de Mayo 1366, 2o. piso.

CHICA de 12 a 15 años, ayudar quehaceres corta familia; tratar después de las 8, H. de Irigoyen 4640, dpto. 1.

DOY CASA, comida a mujer anciana, sola, sin sueldo, p. algunos servicios y cuidado señorita sola; Ascuénaga 641. v10

JOVEN de 15 años se precisa, para limpieza y mandados, C. Pellegrini 913.

MUJER que sepa cocinar y lavar, informes, preciso, Venezuela 687.

MOZO de cuarto, italiano, para hotel, recomendado, necesito. Alsina 640.

MUJER se precisa para quehaceres domésticos, de 7 a 15, Rivadavia 974.

MUJER para quehaceres, preciso por día, Velazco 688.

MUJER para lavar y limpieza se necesita por día. Laguna 84.

MUJER para todo trabajo se precisa. San Nicolás 573.

MUJER o muchacha recién venida, sin pretens., necesito, Juncal 1796.

MUJER se necesita, para trabajo de la casa, se da pieza al marido, Esteban Bonorino 76 (Flores). v10

MUJER formal, que entienda algo de cocina, Ammábar 2369, tratar de 9 a 11. Casa de matrimonio solo. v10

MADRE E HIJA o dos hermanas, para el servicio de 6 personas; sueldo 80 $, necesito, Arenales 1264.

PEON DE cocina, práctico, con cama, se precisa; Constitución 2295.

PEON de cocina necesito, c. recomendación, Sarmiento 1353, 4o. piso.

PORTERO y limpieza se precisa, sueldo $ 50, tratar de 9 a 10, Arenales 1524. v10

PORTERA con carnet se necesita, Fraga 727, después de las 11. v10

PEON de cocina para casa de pensión, se necesita, José Hernández 1992, Belgrano.

SE PRECISA un chico para mandados, Estados Unidos 1642.

SEÑORA formal y muchacho, preciso; B. Mitre 3701.

SEÑORA necesítase para atender casa de dos personas, negocio, tratar Chacabuco 1025.

SEÑORA DE EDAD, todo trabajo, con cama preciso para dos personas; Rincón 186, depto. 20, piso 5o. v10

SE NECESITA sirvienta joven con recomendaciones, en corta familia alemana; Salta 678, 4.º piso.

SEÑORITA de 25 a 35 años, se prefiere inglesa o francesa, con buenos informes, se necesita para el cuidado de dos niños, Cabildo núm. 1458.

SRA. o srta. para costura y algunos quehaceres de casa, para estancia, prefiriendo que hable alemán, Corrientes 782, escritorio. v9

SEÑORA formal se precisa, tres personas mayores, atender al padre enfermo reumatismo y limpieza de la casa, menos cocina, buen sueldo y buen trato. Pacheco 2865, V. Urquiza.

SEÑORA e hija o dos hermanas, para todo trabajo, se necesitan para Temperley, F. C. S., casa de familia inglesa. Dirigirse Woman's Exchange, calle Tucumán 662, central, de 16 a 17, hoy o mañana (viernes). v9

SERVICIO DOMESTICO OFRECIDO

AMAS DE LECHE

AMA con biberón se ofrece como también para el cuidado de niños; Chile 1372. v10

AMA primeriza, leche de 3 meses, se ofrece con certificados, Brandsen 2083.

AMA de leche se ofrece, con certificados, Carlos Calvo 1743. v10

AMA se ofrece para criar en su casa, con o sin pecho; Perú 564.

AMA de leche se ofrece, primeriza, joven; Conde 1316. v10

AMA, SE OFRECE, para dar leche en domicilio, sin chico, con abundante leche y certificado de Dr., Uspallata 834. v9

AMA se ofrece para criar en la casa del niño, sana y robusta, leche de 10 meses, primeriza, Paraguay 934.

AMA joven, primeriza, se ofrece, certificados de buena y abundante leche de 3 meses; Mellán 8061, Belgrano.

AMA con leche de 5 meses, se ofrece a casa del niño, con recomendaciones, Montes de Oca 640 (Avellaneda). v11

AMA se ofrece para criar en su casa, con certificado de la Asistencia, Defensa 1378.

AMA joven se ofrece, leche de tres meses, abundante, buena presencia, por horas, en la casa, dirigirse R. D., Acoyte número 922.

COCINERAS Y COCINEROS

COCINERO se ofrece para almacén, con buenas recomend.; E. Unidos 767. v9

COCINERA argentina se ofrece, con retiro. Montes de Oca 934. v9

COCINERO italiano, se ofrece, c. recom. sin pretens. L. C., Páez 2872. v9

COCINERA o suplente se ofrece sin cama bueno sinformes, Alsina 1527. v9

COCINERA para corta familia, se ofrece; Olazábal 2480.

COCINERA italiana, de edad se ofrece para corta familia. Corrientes 1990.

COCINERA se ofrece, para matrimonio, calle Anchorena 1487.

COCINERA suplenta se ofrece, Juramento 2729.

COCINERA de profesión se ofrece, buenas referencias; R. Peña 122.

COCINERA formal, se ofrece, calle Chacabuco 680. v11

COCINERA alta Italia y lavado se ofrece, Rodríguez Peña 122.

COCINERA con buenas rec. se ofrece p. corta familia, Cangallo 1361.

COCINERA se ofrece, cocina sencilla, con cama, Venezuela 846.

COCINERA se ofrece, buenos informes, Rioja 488.

COCINERA competente se ofrece, suplente o efectiva, Perú 1184.

COCINERA con cama, corta familia, se ofrece. Libertad 20.

COCINERA y mucama, madre e hija, se ofrecen, Montevideo 573.

COCINERA española recom. ofrécese tratar Pueyrredón 1962. v10

COCINERA y mucama se ofrecen, con retiro; Nazca 339.

COCINERO competente para familia se ofrece, J. S., Montevideo 1644.

COCINERA se ofrece, vascofrancesa, sin pretensiones y aseada, Montevideo 1032.

COCINERA se ofrece con chica de 12 años, recomendaciones, Perú 1423.

COCINERA y otros quehaceres para ciudad o campo ofrécese, E. Unidos 1120.

COCINERA se ofrece, práctica para fonda; San Matías 1629 (Av. San Martín).

COCINERA joven se ofrece casa de negocio o particular, Rioja 1371.

COCINERA se ofrece, sabe su obligación, Belgrano 1285 (altos).

COCINERO italiano, hombre casado, con buena rec., ofrécese. México 1460.

COCINERA competente, se ofrece, Paseo Colón 867.

COCINERA se ofrece y demás quehaceres, con niño 4 años, Defensa 519, p. 6.

COCINERO se ofrece, fonda o restaurant, Córdoba 466.

COCINERA ofréc., sencilla, dormir afuera, calle Perú número 1423, pieza 21. v9

COCINERA para cocina sencilla o todo trabajo, corta familia, se ofrece, General Paz 2412. v9

COCINERO italiano, de profesión, ofrécese, restaurant recreo; campo únicamente; Bonino; Ayacucho 1061. v9

COCINERA ofrécese a corta familia, con nena de 5 meses, sin pretensiones, S. Juan 601.

COCINERA y chica de 11 años ofrécense para pensión o casa de familia, Uruguay 65.

COCINERA y mucama se ofrecen, 1 hermanas provincianas, con nena de meses; Córdoba 389.

COCINERA competente, argentina, ofrécese, carta o personalmente, Arenales 2196, Florida F. C. C. A.

COCINERA par cocina solamente, se ofrece, con buenas recomendaciones, México núm. 1166, depto. 1.

COCINERA se ofrece de confianza para corta familia, tiene un chico de año y medio, tiene buenos informes, va al campo, Cabildo 2349, dep. 3. v10

COCINERA sencilla y otros quehaceres, con recomendación, se ofrece para matrimonio, sueldo 55 a 60 $; tratar Aristóbulo del Valle 1078.

LAVANDERAS

LAVANDERA se ofrece para lavar dos días por semana, Oraro 2273.

LAVANDERA planchadora para familia; ofrécese; Chile 1241, S. Molina.

LAVANDERA se ofrece por día; San José 1377.

LAVANDERA desea lavar en su casa, Córdoba 1353. v10

LAVANDERAS

LAVANDERA planchadora, se ofrece, para casa de familia; Victoria 3152.

LAVANDERA para hotel se ofrece, sabe planchar, Libertad 1027.

LAVANDERA se ofrece, calle Cerrito número 432.

LAVANDERA buena, se ofrece para casa; Estomba 469. v10

LAVANDERA planchadora se ofrece; Río Cuarto 1955, Barracas.

LAVANDERA con retiro se ofrece; calle Acevedo 1576.

LAVANDERA planchadora se ofrece, para familia u hoteles, Alsina 2071, p. 14. v9

LAVANDERA planchadora ofréc., por día o por mes, casa flia., Santa Fe 1649. v9

LAVANDERA y planchadora de profesión, italiana, ofréc. La Madrid 270. v9

LAVANDERA planchadora, muy competente, se ofrece, con cama y con chica de 8 años, recomend., Cabello 3142. v10

LAVANDERA se ofrece particular o negocio por mes o por día con chico de dos años, Independencia 236. v9

LAVANDERA planchadora de profesión, con cama ofrécese, buenos informes, Charcas 1242.

MUCHACHAS Y MUCHACHOS

MUCHACHA se ofrece para mucama o todo trabajo; Chile 864. v10

MUCHACHO de 15 a 16 años se ofrece p. cualq. trab., A. Mitre 445, Avellan.

MUCHACHA de 13 años, ofrécese niñera o quehac. livianos, Saavedra 530.

MUCHACHA se ofrece 15 a 20 años, poco trabajo; B. Mitre 1576.

MUCHACHA joven se ofrece para mucama, española, Belgrano 2124.

MUCHACHO de color, 18 años, se ofrece, cualquier trabajo, Cerrito 339, P. R.

MUCHACHO 17 años ofrécese para cualquier trabajo, Arenales 1318.

MUCHACHO de 14 años, se ofrece, calle Sarmiento 1707, 1er. piso.

MUCHACHA española se ofrece para todo trabajo, Maipú 472, p. 42.

MUCHACHO de 13 años, se ofrece, Convención 2682, Cattáneo.

MUCHACHO de 17 años se ofrece, Carlos Calvo 1546.

MUCHACHA, se ofrece, calle Talcahuano número 314.

MUCHACHO para casa de familia, ofrécese, Piedras 883.

MUCHACHO se ofrece con cama, para servicio. Rioja 657, pieza 16, de 15-19

MUCHACHA, se ofrece, todo trabajo, calle Patagones 1091.

MUCHACHA se ofrece, Almirante Brown 930, Boca.

MUCHACHA se ofrece, recién venida, calle Cuba 3900. v9

MUCHACHA se ofrece por medio día o de 7 a 17, por carta, Avenida Alcorta Nro. 3025.

MUCAMAS Y MUCAMOS

MUCAMA joven argentina, ofrécese para pueblito cerca, Montevideo 1113.

MUCAMA se ofrece para corta flia., tratar, Vieytes 832.

MUCAMA de adentro se ofrece. Peña número 2700.

MUCAMA joven se ofrece recomendada; calle Cerviño 3537. v10

MUCAMO general se ofrece recomendado, con cama, para flia., B. Mitre 1919.

MUCAMA se ofrece, buenas recomendacion., sabe su oblig., C. Calvo 960.

MUCAMA de adentro, con buenas recomend., se ofrece, Santa Fe 1529.

MUCAMA o niñera, buena presencia, ofrece a flia. formal, Arenales 1029, dep. 8. v10

MUCAMO general o portero de 23 años se ofrece, 25 de Mayo 686.

MUCAMA se ofrece, Pringles 442.

MUCAMA se ofrece, Alsina 976. v10

MUCAMA se ofrece, Solís número 1762. v10

MUCAMA se ofr. p. matr. solo o consult., Bernardo de Irigoyen 118, 1.er piso.

MUCAMA competente se ofrece, para hotel o pensión, Maipú 760.

MUCAMA se ofrece, buenos informes, Sarmiento 2389.

MUCAMA de adentro se ofrece, Balcarce número 151. v10

MUCAMA o niñera se ofrece de mucha confianza, tratar Córdoba 1669.

MUCAMA ofrécese joven española, recom. Senillosa 1563, altura Caballito.

MUCAMA recomendada se ofrece, San Martín 605. v10

MUCAMA se ofrece para matrimonio solo, Camarones 1654.

MUCAMA y cocinera se ofrece, con retiro, Montevideo 1061.

MUCAMA competente se ofrece, con buenas recomendaciones, San José 181.

MUCAMO comedor o valet, para caballero disting., ofréc.; C. Calvo 1756.

MUCAMA de adentro se ofrece, con recomendaciones. Independencia 1515.

MUCAMA para todo menos cocina se ofrece, Moreno 1326, depto. 2.

MUCAMA se ofrece de adentro o niñera, Hornandarías 1434.

MUCAMA y cocinera se ofrecen con rec. para corta familia; Charcas 1815.

MUCAMA o sirvienta se ofrece para corta familia, Defensa 347.

MUCAMA se ofrece con buenos informes, Mendoza 1694. v10

MUCAMA para hotel o pensión, se ofrece, con retiro C. Pellegrini 1450. v9

MUCAMA se ofr. con ret. práctica en com., Rivadavia 2669, P/e Dto. 5. v9

MUCAMA de adentro se ofrece, con buenos informes, S. Salvador 4808, Pal. v9

MUCAMA de adentro o general se ofrece para corta familia, con buenas recomendaciones, Constitución 2065. v9

MUCAMA ofrécese matrimonio o corta familia, no molestarse no siendo casa muy seria, Defensa 1661. v10

MUCAMA de adentro o de comedor, ofrécese con buenas recomendaciones corta familia, Moreno 301. v10

MUCAMA o niñera argentina, formal, se ofrece, Paraná 264. Unión Telefónica: 6817, Libertad. v11

MATRIMONIOS

MATRIMONIO ofréc. quintero y cocinera, con chico, L. N. Alem 1236. v9

MATRIMONIO s. hijos, cocinera y mucamo o portero, ofré. Candelaria 95. v9

MATRIMONIO, se ofrece, cocinero, señora sirvienta. b. inf. Sucre 3615. v9

MATRIMONIO italiano, quintero y cocinera para campo, ofré. L. Alem 574. v11

MATRIMONIO joven, argentino, se ofr. para campo, M. Muiño, Belgrano 726 (Avellaneda).

MATRIMONIO español se ofrece, ella mucama y sabe de cocina, él portero u otro trabajo análogo, Gorriti 5371. v10

MATRIMONIO joven italiano, sin hijos, se ofrece jardinero quintero, ella cuidar aves y lavar, México 474, L. Valle v10

MATRIMONIO joven, sin hijos, competente para el trabajo, con buenas referencias, se ofrece, México 2538. v10

MATRIMONIO se ofrece, él mecánico y ella cocinera para el campo, buenas referencias, México 1410.

MATRIMONIO alemán, con nena de 5 años, se ofrece quintero y cocinera buena, Carlo, 25 de Mayo 447.

MATRIMONIO joven se ofrece, cocinera y quintero trabajos de a caballo o as casorio, Cangallo 466.

MATRIMONIO c. hijo de 4 años se ofrece, él jardinero, ella mucama, buenas referencias y pers. honradas, Puán 230. v9

MATRIMONIO se ofrece, como encargado de casa o departamento, él es albañil dirigirse calle Lambaré 865. v10

MATRIMONIO sin hijos, español, se ofrece para campo o ciudad, buenos informes, Bmé. Mitre 1284. v10

MATRIMONIO joven español, ofrécese; ella ayudanta de cocina o limpieza; él cualquier trabajo; tr. Pueyrredón 1184. v10

MATRIMONIO con nena para el campo se ofrece, él cochero y limpieza, ella cuidar aves o cualquier servicio, recomendaciones y carnet. Terrada 592, U. T. 1289 F.

MATRIMONIO formal, piamontés, sin hijos, se ofrece para portero, competente en departamentos o casorios, certif. y recomend., V. Colombo, Mansilla 3692. v9

MATRIMONIO argentino se ofrece, entiende todo trabajo de campo, agrícola-ganadero, avicultura y quinta, por un tanto o sueldo, p. carta, Unir Yerbal 601. v10

MATRIMONIO sin hijos se ofrece, él mucamo general, ella mucama buena de costura, sabiendo bien su obligación y buenas recomendaciones; E. P. Gómez, calle P. Lucena 1355, L. de Zamora, F. C. S. v10

MATRIMONIO joven de buena presencia, ofrécese para estancia mecánico, capataz o segundo mayordomo, ella para atender niños o cualquier empleo, sin pretensiones, p. cta. o pers. Cangallo 2601. v10

MATRIMONIO italiano, sin hijos, ofrécese para caseros, él quintero y jardinero ella cuidar aves, bien recomendado; calle Leandro N. Alem número 648, 550. v11

SIRVIENTAS

SIRVIENTA se ofrece para todo trabajo, La Madrid 1946.

SIRVIENTA mucama se ofrece, calle Alsina 874.

SIRVIENTA se ofrece, cocina sencilla, corta familia, Paraguay 3334.

SIRVIENTA con un chico de 4 años, se ofrece, Chacabuco 917.

SIRVIENTA se ofrece para todo trabajo, Belgrano 1378.

SIRVIENTA, se ofrece, medio día, Venezuela 1468, pieza 35.

SIRVIENTA se ofrece, recomendada, para poca familia; Laprida 1206.

SIRVIENTA se ofrece, medio día, Luján 121.

SIRVIENTA por medio día o lavandera en su casa se ofrece; E. Unidos 1569.

SIRVIENTA ofrécese para cocina sencilla, otra para mucama o niñera, juntas o separadas, ciudad o campo, B. Irigoyen 1354.

SIRVIENTAS

SIRVIENTA se ofrece para todo trabajo, sueldo 50 $; Lima 1250.

SIRVIENTA se ofrece para matrim. sin pretensiones, Estados Unidos 1936. v10

SIRVIENTA se ofrece, para todo trabajo, entiende de cocina, Lambaré 881.

SIRVIENTA, se ofrece, todo trabajo, entiende cocina, Paseo Colón 1600.

SIRVIENTA se ofrece, Carlos Pellegrini número 835. v10

SIRVIENTA se ofrece todo trabajo, recomendada, matrimonio, R. Peña 122.

SIRVIENTA con retiro o lavandera por día se ofrece, Defensa 261. v10

SIRVIENTA ofrécese para matrimonio solo o corta familia, San Juan 1566.

SIRVIENTA se ofrece con nena de 9 años, todo trabajo; Falucho 1149. v10

SIRVIENTA se ofrece unas horas por día o medio día, por mes; Camarones 2533.

SIRVIENTA se ofrece, todo trabajo, Carlos Calvo 474.

SIRVIENTA joven se ofrece, todo trab., sabe muy bien cocinar; Jujuy 1262.

SIRVIENTA se ofrece para todo menos cocina, Defensa 735, pieza 80.

SIRVIENTA se ofrece, menos cocina, con retiro; C. Calvo 1646, p. 4.

SIRVIENTA se ofrece, entiende de cocina, Herrera 1293.

SIRVIENTA se ofrece, cocina sencilla y quehaceres, Belgrano 1436.

SIRVIENTA se ofrece, con recomendaciones, Santiago del Estero 676.

SIRVIENTA para corta familia mayores se ofrece, 50 a 60 $; México 492, p. 1o.

SIRVIENTA para matrimonio se ofrece, 2514 Sarmiento. v10

SIRVIENTA se ofrece para todo trabajo; Defensa 670.

SIRVIENTA se ofrece, ent. cocina, con nene 5 meses, Caseros 2672.

SIRVIENTA se ofrece para todo trabajo, sueldo 75 $; Tucumán 1160.

SIRVIENTA, se ofrece, todo trabajo de matr. solo, Beauchef 234, Caballito.

SIRVIENTAS buenas en el acto proporciona "Oficina Inglesa", Florida 377.

SIRVIENTA española se ofrece, sabe coser, Chacabuco 340 (Avellaneda). v9

SIRVIENTA se ofrece con chico, San Eduardo 778. v9

SIRVIENTA se ofrece de 24 años, Moreno 2256, a la derecha. v9

SIRVIENTA española se ofrece, sabe coser; Chacabuco 340, Avellaneda. v9

SIRVIENTA argentina para todo trabajo se ofrece para matrimonio solo, Yerbal 1228.

SIRVIENTA formal se ofrece para casa de familia, sabe su obligación menos cocina, F. M., Chile 374.

SIRVIENTA se ofrece para matrimonio o niñera, con buenos informes, Garay número 301.

SIRVIENTA se ofrece para todo trabajo, española, entiende de cocina, Balcarce 586.

SIRVIENTA, se ofrece para todo trabajo, casa de poca familia, se prefiere para cocina, Estados Unidos 1452.

SIRVIENTA se ofrece para todo trabajo, para matrimonio solo o corta familia, con buenas recomendaciones, Corrientes 1332, U. T. 887 Libertad. v9

SERVICIOS VARIOS

ALEMAN se ofrece como mucamo o mozo para restaurant, ciudad o campo, dirigirse al señor A. D., calle Tucumán núm. 1419.

HOMBRE se ofrece, 17.30 a 23.30, cualq. trab., contestar L. B., Bermúdez 330. v10

JOVEN 24 años ofrécese portero o mucamo. Cnel. Salvadores 1532, A. S. v10

JOVEN se ofrece, segundo mucamo o valet de chambre; F. N., Baconny 2449.

JOVEN español para portero se ofrece, casa familia, dirigirse Bolívar 1342, a Luis B., de 9 a 12.

JOVEN se ofrece portero o mucamo, buenos certificados, Moreno 2472, Luis Blanco. v10

MUJER se ofrece para cocina y todo trabajo, con retiro, Agüero 1177.

MUJER seria se ofrece, lava, plancha, entiende de cocina, informes, 70 $, casa de Gazcón 93.

MUJER seria por 1|2 día todo trab. $ 35 se ofrece, Vírgenes 1158, tranvía 85, 91 y 99. v9

MADRE e hija, personas distinguidas, se ofrecen para atender casa en la ciudad o campo, con buenos informes, personalmente de 10 a 12, Arenales 3146. v9

NIÑERA 13 años, ofrécese presentada por los padres. Perú 672.

NIÑERA se ofrece, buena presencia, Medina 619; recomendada. v10

PLANCHADORA y lavandera por día, se ofrece, Humberto I 2284.

PORTERO se ofrece con certificados de 8 años y recomendaciones a satisfacción para casa de escritorios o departamentos, por carta o pers. Yatay 126, O. N.

PORTERO se ofrece para consultorio médico, casa departamentos o limpieza de escritorios, con las más amplias garantías de 7 años, o sereno para casa de comercio; Montevideo 1192.

SEÑORA joven, española, se ofrece para mucama, sabe coser; Paso 660.

SEÑORA argentina, con chica, se ofrece, Cangallo 1171.

SEÑORA formal por medio día se ofrece, San Juan 2930.

SEÑORA se ofrece para criar chico en su casa mayor de 2 años Jujuy 52. v10

STA. se ofrece para compañía de señora sola, Cabildo 4071.

SEÑORA se ofrece por medio día, Estados Unidos 678.

SEÑORA se ofrece por medio día, Uruguay 365, dto. 1. v10

SE OFRECE señora para limpieza unas horas al día, Chacabuco 764, p. 25.

SEÑORA se ofrece de 7.30 hasta las 15; Cochabamba 312.

SRA. se ofrece, por medio día, calle Moreno núm. 3170.

SEÑORA se ofrece para lavar u otro trabajo, Patagones 1025, pieza 29.

SRA. de edad se ofrece, para cocina o matrimonio, Rawson 251.

SEÑORA formal se ofrece, corta familia, Catamarca 1672.

SEÑORA se ofrece criar chico de destete en su casa, Campana 708. v10

SEÑORA se ofrece por medio día, Espinosa 543, Caballito.

SEÑORA se ofrece cualquier trabajo con hija de 11 años, Victoria 2301.

SRA. ofréc. cocina sencilla o servicio para mayores, Yerbal 4833.

SEÑORA joven con chica de 2 1|2 años, se ofrece, Lima 1223.

SEÑORA se ofrece, para cualquier trabajo, buenos informes, Carlos Calvo 350.

SRA. medio día, se ofrece, tarde, calle Moreno 2457. v9

SE OFRECE joven de 15 años para cualquier trabajo, por carta, Garay 2361. v10

SEÑORA práctica para cuidar enfermos, se ofrece, Godoy Cruz 230. v9

SEÑORA se ofrece, casa sencilla o cocina, Pozos 1063.

SEÑORA se ofrece, cuidar niño mayor de un año, Carlos Calvo 2363.

SEÑORA se ofrece ayudar quehaceres de casa, con retiro, Lavalle 620.

SRA. con un niño se ofrece, todo trabajo, Donato Alvarez 1788.

SEÑORA se ofrece para lavar, Estados Unidos 1776.

SEÑORA se ofrece para medio día, calle Alsina 2071, pieza 19.

SRA. ofréc. lavar y planchar 2 o 3 días por semana, Bebedero 2551.

SRA. vda. se ofrece para matrimonio con recomendaciones, Montevideo 573.

SEÑORITA se ofrece, para señora o matrimonio solo, sin pret., Moreno 2827.

SEÑORA francesa se ofrece para la cocina. Chile 838.

SEÑORA se ofrece, par cuidar niño de despecho, buen trato, Gral. Paz 2892.

SEÑORA se ofrece cualquier trabajo, hija de 11 años, Victoria 2901.

SEÑORA se ofrece lavar por día; Rivadavia 2630.

SE OFRECE una mucama y una niñera con buenos informes; Iriarte 1861.

SEÑORA con un nene, se ofrece, Vidal 1807, Belgrano.

SEÑORA joven ofréc., todo trab., matr. o pers. sola, c. n. a. ret., C. Calvo 1764.

SEÑORA joven, decente, desearía tomar niño a biberón, o mayorcito; por carta o personalmente, Sra. R. L., Maipú 774. v9

SE OFRECE señora para cocina sencilla con una chica de 8 años, calle Del Carmen 128 esq. Viamonte. v9

SRA. SOLA, distinguida, se ofrece como gobernanta o dama de compañía; carta o personal, M. P. A., Cochabamba 453. v9

SRTAS. DOS, se ofrecen, una planchar y coser, otra lavar y demás quehac. de matrim., con retiro; Fraga 777. v9

SEÑORA VIUDA, respetable, culta, se ofrece para gobierno en casa familia distinguida, L. V., Maipú 450. v9

SEÑORITA se ofrece, formal, para todo trabajo matrimonio solo, Carlos Pellegrini 728.

SEÑORA sola para cuidar y quehaceres de persona sola, ofrécese. Por carta, L. M., Madero 1492.

SE OFRECE joven español con cédula, sin pretensiones, para cualquier trabajo, Emilio Mitre 121. v10

SRA. se ofrece a familia, cocina sencilla con o sin chico 8 años, ciudad o campo, con ref., personalm. Junín 1365.

SEÑORA formal, se ofrece para cuidar una niña o dos en su domicilio, Monte Dinero 1276. v11

SEÑORA se ofrece para quehaceres de señoras solas o personas mayores, pieza para el marido, trabaja afuera, Solís 519.

SEÑORA viuda se ofrece con niña 11 años para todo servicio y costura, con pieza, Lima 878.

SEÑORA de alta Italia se ofrece para limpiar casa en cambio de pieza; sin pretensiones, Carlos Pellegrini 1138.

SERVICIOS VARIOS

SE DESEA TRABAJO LIVIANO EN LA capital; por carta al señor V. M. B., Guardia Vieja 3640, B. A.

SEÑORA SE OFRECE por medio día o por todo el día, con buenas recomendaciones, se ofrece; Maipú 916.

SRA. CON HIJA de 15 años, de buena presencia, se ofrecen para todo servicio; Sáenz Peña (F. C. P.), Félix Muñoz núm. 2875.

SEÑORA se ofrece con hijo de 8 años, para todo trabajo, entiende bien de cocina, con o sin cama, Maipú 494, 2o. piso, p. 17.

SEÑORA se ofrece, cocinera, con hija mucama, presenta carnet y certificados, calle Ancón 333, entre Santa Fe y Luis María Campos.

SEÑORITA entendida se ofrece para casa de familia distinguida, por la tarde, acompañar niñas, coser, etc. calle Florida 723. v9

STA. distinguida, gobierno casa o acompañar familia, muy entendida en el manejo de la casa, también iría al campo, cuidando niñas. Calle Cochabamba número 1212, planta baja.

SEÑORA viuda, que habla inglés se ofrece como cocinera, tiene dos hijas, una de catorce años y la otra de 13, prácticas en trabajo doméstico, para ciudad o campaña, Alsina 2301.

SEÑORA formal se ofrece para familia decente, tiene 20 años de servicios en las mejores familias de B. A., como mucama, cuidar niños, lavar y planchar (todo trabajo menos cocina); Guatemala 5884, Maldonado.

VIUDA JOVEN, buena presencia, italiana, ofrécese, mucama de comedor o niñera; tratar Leandro N. Alem 832. v10

FERROCARRILES

FERROCARRIL DEL SUD. — AUMENTO de tarifas.—Se avisa al público que, a contar desde el 16 de septiembre de 1921, esta empresa pondrá en vigencia nuevas tarifas de pasajeros, de ida, ida y vuelta, recreo, excursionistas, trenes especiales, etc. Septiembre 1o. de 1921. — La Administración. v16

FERROCARRIL CENTRAL DE BUENOS Aires. — Se avisa al público que desde el 15 del corriente esta Empresa modificará sus tarifas de pasajeros y desde el 1.o de octubre próximo sus tarifas de equipajes encomiendas, cargas y almacenaje en las estaciones de acuerdo con los avisos fijados en las mismas. Septiembre 1.o de 1921. — La Administración. v30

FERROCARRIL DE BUENOS AIRES AL Pacífico. Aviso No. 220. Clasificación de carga y tarifas especiales de clases A, B, C y D.—Se avisa al público, que a partir del 1.o de octubre próximo, esta empresa pondrá en vigor una serie de modificaciones a la clasificación de carga y nuevas tarifas especiales de clases A. B. C. y D.—J. Liddell (Administrador general interino). Buenos Aires, septiembre 1.o de 1921. v30

FERROCARRIL DE BUENOS AIRES AL Pacífico. Aviso No. 219. Tarifas de pasajeros. — Se avisa al público, que a partir del 16 de septiembre próximo, esta empresa pondrá en vigor nuevas tarifas para el tráfico de pasajeros, manteniendo sin modificación las vigentes para abonos urbanos. El precio mínimo del boleto de coche dormitorio será de $ 8 m|n. — J. Liddell (Administrador general interino).— Buenos Aires, septiembre 1.o de 1921. v15

FERROCARRIL OESTE DE BUENOS Aires Ltd.—Aviso. Tarifas de pasajeros. Aumento.—Se pone en conocimiento del público que a contar del 16 del corriente mes, esta empresa pondrá en vigencia nuevas tarifas para el tráfico de pasajeros quedando sin alteración las vigentes actualmente para los abonos urbanos y suburbanos.—Estación 11 de Septiembre, 1o. de septiembre de 1921.—La Administración. v16

LICITACIONES

JUZGADO FEDERAL DE LA PROVINcia de Buenos Aires (Sección La Plata). — Se llama a licitación por el término de quince días para la impresión del padrón electoral que servirá para las elecciones nacionales de abril de 1922. El pliego de condiciones podrá obtenerse en la secretaría electoral de este juzgado (Diagonal 74 número 1359) y las propuestas serán abiertas el día 19 del corriente, a las catorce horas.—La Plata, septiembre 2 de 1921.—Jorge Bilbao la Vieja, secretario electoral. v19

MINISTERIO DE MARINA. — Dirección General Administrativa. — Paseo Colón 1467. —Llámase a presentación de propuestas para el día 7 de octubre próximo, hasta las 14.30 horas, para la provisión de artículos destinados al depósito de droguería. Por datos, pliegos de condiciones, etc., recurrir a la División Compras. v21

MINISTERIO DE MARINA.—Dirección General Administrativa, paseo Colón 1467.—Llámase a presentación de propuestas para el día 27 de septiembre próximo, hasta las 14.30, para la provisión de artículos destinados al Depósito de Equipos, entre los que figuran: 12.000 mts. brin azul y 25.000 blanco; 15.000 mts. lienzo tablón; 20.000 lonota blanca y 20.000 paño cheviot, 81.000 insignias, 35.000 pares de medias, 42.000 cajas betún, 33.500 toallas turcas, elásticos, cepillos para dientes, platos y jarros de hierro batido, mantas para marinero, camisas, repasadores, etc. Por datos, pliegos de condiciones, etc., recurrir a la División Compras. v12

SOCIEDAD DE BENEFICENCIA DE LA Capital. Llámase a licitación hasta el día 13 de septiembre de 1921, para la provisión de artículos de almacén y legumbres secas. Informes, Reconquista número 269. —La secretaría. v11s

ASAMBLEAS

ASTRA, COMPAÑIA ARGENTINA DE Petróleo (Sociedad Anónima) — De acuerdo con el art. 21 de los Estatutos, se convoca a los señores accionistas a la asamblea general extraordinaria que tendrá lugar el lunes 19 de septiembre de 1921 a las 16 horas, en el local de la Bolsa de Comercio, calle 25 de Mayo y Sarmiento, a objeto de tratar la siguiente

ORDEN DEL DIA

1.º Aumento del capital social.

2.º Agregar al Art. 16 de los Estatutos la cláusula siguiente: "El Directorio tendrá la facultad de nombrar de su seno uno o más gerentes cuya remuneración fijará el Directorio".

3.º Nombramiento de dos accionistas para firmar el acta de la asamblea.

De acuerdo con el art. 23 de los Estatutos, los señores accionistas depositarán sus acciones hasta tres días antes de la asamblea, en las oficinas de la Sociedad, calle 25 de Mayo No. 182, de 14 a 15 horas. — El directorio. v19

COMPAÑIA ITALO-ARGENTINA DE Electricidad. (Sociedad Anónima).— Asamblea General Extraordinaria. Convocatoria. — De conformidad con lo que establecen los artículos 12 y 23 de los Estatutos, se cita a los señores accionistas a la Asamblea General Extraordinaria para el día 23 de septiembre de 1921, en el local de la Compañía, calle Corrientes 651, a las 17 horas, para tratar la siguiente

ORDEN DEL DIA

1o. Aumento de capital a veinte millones de pesos moneda nacional de curso legal (Art. 5o. de los Estatutos).

2o. Modificación de los artículos 13 y 33 de los Estatutos.

3o. Autorización al señor Presidente de la Compañía, y, en su defecto, al señor Vicepresidente, para que acepte en cuanto lo crea conveniente, las modificaciones que propusiera el Poder Ejecutivo de la Nación.

4o. Designación de dos accionistas para aprobar y firmar el acta de la asamblea en unión del Presidente y Secretario.

Para asistir a la asamblea, los señores accionistas deberán depositar sus acciones en las oficinas de la Compañía, Corrientes 651, hasta 3 días antes del fijado para la reunión. Buenos Aires, 29 de agosto de 1921. — El Directorio. v19

NAVEGACION

COMPRO lancha 8 HP., Rivadavia 653, escritorio 32, 6 a 7.

DARLING, lancha de paseo, vendo; ver la Tigre Sailing Club, tratar Caseros 965, Ser paro U. T. 25-3 B Orden. v10

EL VAPOR ITALIANO "Principe di Udine" ha terminado su descarga en el dique 4 sección 5. La revisación tendrá lugar en los días 8 y 9 del corriente, de 8 a 10. Los interesados deberán presentarse con las facturas originales. Las cuentas deben presentarse dentro de las 48 horas de la revisación. Pasado dicho término no se atenderá reclamo alguno. Por el capitán, Héctor Molfino agente. v9

LIMA. ESTE BUQUE A MOTOR HA TERminado su descarga en el dique No. 4, ... La revisión tendrá lugar en los días 9 y 9 del corriente, de 13 a 15 horas. — W. Allinson Bell agente. v9

VAPOR noruego "Jethou". La revisación de este vapor se efectuará los días jueves 8 y viernes 9 del corriente, desde las 8 a las 9 horas en la sección 3 del dique 3.

Los interesados deberán presentar las facturas originales dentro de las 48 horas, de lo contrario no se pagarán fallas. Christian Bugge, agente marítimo, Cangallo 315. v9

VAPOR ESPAÑOL "INFANTA ISABEL" de Borbón. Ha terminado su descarga en el depósito del dique 4, secc. 4a. La revisión tendrá lugar en los días 12 y 13 del corriente de las 8 a las 10 horas. Los interesados deberán presentarse para revisar con las facturas de las mercaderías y presentar las cuentas por los reclamos juntamente con las boletas del revisor en las 48 horas después de la revisión. Pasado dicho término no se atenderá ninguna reclamación. Buenos Aires, septiembre 8 de 1921. Por el capitán: A. López y Cía. v10

BANCOS Y COMPAÑIAS ANONIMAS

COMPAÑIA DE TRANVIAS LACROZE de Buenos Aires, Limitada.—Se avisa al público que a contar del 1o. de octubre próximo, y de acuerdo con autorización concedida por la Dirección General de Ferrocarriles, las tarifas para pasajeros en combinación con el Ferro Carril Central de Buenos Aires, desde Federico Lacroze a San Martín y Campo de Mayo o vice-versa, serán modificadas, de acuerdo al aviso publicado en las estaciones y coches de estos servicios.—La Administración. v30

THE NATIONAL CITY BANK OF NEW York, fundado en 1812.—ochenta y cinco sucursales diseminadas en todo el mundo. Recursos totales que pasan de mil millones de dólares. Sucursales en la Argentina, Buenos Aires, San Martín 84; Rosario de Santa Fe, Córdoba 981.

LA PRENSA

Buenos Aires, septiembre 9 de 1921

EL MINISTRO DE LA NUEVA ESCUELA POLITICA

Cuando el Ministro de Agricultura estaba en la Cámara de Diputados no pensaba como un diputado ejecutivista que sostiene, a pesar de la doctrina universal y de la letra de nuestra Constitución, que de la misma manera que el Ejecutivo no puede pedir al Congreso cuenta de su conducta o de lo que hace, éste no tiene el derecho de pedir informes al primero sobre la manera cómo ha cumplido las leyes.

Todo lo contrario, el ministro pensaba que conforme lo establece en lenguaje bien preciso el artículo 63 de la Constitución, cada Cámara puede pedir a los ministros todos los informes que ella juzgue convenientes; y de acuerdo con este criterio, indiscutido entonces, promovía el ejercicio de esta facultad, siempre que lo hallaba útil.

En la sesión del 28 de julio de 1916, por ejemplo, el diputado Demarchi presentó, juntamente con el diputado Molina, un proyecto de resolución que dice: "La honorable Cámara de Diputados resuelve dirigir una minuta al Poder Ejecutivo, para que se sirva informarle sobre las conveniencias que hayan motivado el envío del Ingeniero Sol para hacer compras de maquinarias para la explotación del petróleo; sobre el programa de esas compras y los fondos con que se cuenta para ello."

Nadie hizo objeción al proyecto, que la Cámara aprobó sobre tablas, con el agregado de que las explicaciones fuesen verbales. El Ejecutivo reconoció ampliamente el derecho de la Cámara. Su ministro preparó un informe completo, fué a contestar la minuta el 18 de agosto y continuó en la sesión siguiente, celebrada el 21, hasta dejar agotado el punto, presentando cuanto dato y razón se le pidieran.

En el orden de las evoluciones humanas esto era sólo el ayer que acaba de pasar, casi el presente, y esta proximidad no permite atribuir a una maduración del criterio en un hombre como el actual Ministro de Agricultura, el cambio radical que exigía su firma puesta al pie del mensaje del 3 de agosto, que comienza con el párrafo famoso: "Una vez más vuestra honorabilidad me impone la ingrata exigencia de reiterarle mi categórico desconocimiento a sus pretendidas facultades constitucionales para erigirse en contralor del Poder Ejecutivo y reclamarle exponga los motivos por los cuales no ha cumplido una ley, en este caso la que lleva el número 10284".

No es posible suponer, por lo tanto, que el ministro participa de las aberraciones constitucionales sostenidas en este mensaje. Y encontramos en esa misma pieza, una prueba que corrobora nuestro aserto, donde califica la minuta de informes sobre incumplimiento de la ley del hogar, de un desvío tan monstruoso que acceder a él equivaldría renunciar al sagrado mandato de una obra reconstructora de institucionalidad moral y política.

Como este juicio despectivo se aplicaría por razón de analogía a la referida minuta de 1916, de que fué autor el actual Ministro de Agricultura, entonces diputado, y con la cual la Cámara se propuso claramente controlar la conducta del Ejecutivo en materia de explotación de petróleo, el ministro habría encontrado al refrendar el mensaje consabido, la manera de ligar tan opuestos conceptos o de hacer el segundo menos duro para su antigua actitud, si su firma hubiese respondido a un movimiento de su conciencia, en vez de presentarse como una simple abdicación al alcance de todo el mundo.

Por otra parte, es lógico suponer que recordando el actual Ministro de Agricultura la solicitud y franqueza con que respondió su antecesor de 1916 a la interpelación que en su carácter de diputado le hiciera sobre manejo de fondos fiscales destinados a la explotación petrolífera, habría deseado que en casos análogos no se entorpecieran por el bloque radical las mociones dirigidas a investigar su acción administrativa, y presentarse a la Cámara con una documentación completa capaz de desvanecer las posibles dudas sobre todo cuando la moción de informes encerrase acusaciones concretas.

Es el caso de las bolsas y de los millones gastados arbitrariamente bajo el pretexto de defensa agrícola y que se dice empleados en propaganda electoral. Respecto de las bolsas, se ha afirmado que ocurrieron defraudaciones en cuya comprobación intervino la policía y, efectivamente, se produjeron varias destituciones, sin que el país sepa siquiera la manera cómo las primeras se realizaron, porque la policía que hace públicos los delitos cometidos contra particulares, guarda reserva sobre los delitos de los empleados públicos. Y tanto en este caso como en el de la defensa agrícola, se han concretado los cargos de una manera que impresiona el juicio de las gentes con capacidad y libertad bastantes para formarse una opinión en el asunto, sin necesidad de oficiosas argumentaciones.

No obstante los antecedentes referidos y la manera de pensar del ministro, que se desprende de ellos, este funcionario no ha ido a aclarar el negocio de las bolsas ni ha informado por escrito.

Por unanimidad, puede decirse, se rechazó en la Cámara de Diputados la peregrina tesis del mensaje referido, sobre la falta de atribuciones de las Cámaras para pedirle explicaciones cuando no cumple las leyes, y mientras la misma Cámara se disponía a nombrar una comisión investigadora en afirmación de la facultad objetada, se ha estado haciendo correr el rumor de un mensaje que vendría a paralizar la acción del parlamento para aclarar estos asuntos.

Se ha repetido así el juego con que se trató de poner obstáculo a la investigación del azúcar. Si el caso se realizara, más le valiera al ministro, no ser tal, porque cualquier actitud del Ejecutivo tendiente a entorpecer la investigación sobre el negociado de bolsas, no haría su justificación.

No se confundiría a la opinión con el argumento de que la hora de la rendición de cuentas del ejercicio es el momento de ventilar el asunto de las bolsas. Si la contaduría encargada de aprobar o desechar las cuentas de las administraciones autónomas cuando las rinden a fin de ejercicio, no admitiría que éstas se resistiesen con ese argumento a una investigación durante el curso del año, no se alcanza a comprender cómo se podría negar al Congreso esta misma facultad que se halla comprendida en la de aprobar o desechar la cuenta de inversión que le señala el inciso 7.º del artículo 67 de la Constitución, y en las facultades que constituyen el juicio político.

Las cuentas como función normal, se rinden y se juzgan en una fecha determinada, pero sería no sólo curioso, sino absurdo, el derecho que se pretende para los responsables, de no someterse a investigaciones, derecho que sin beneficio público alguno —y por el contrario, con daño de las instituciones y perjuicio para la hacienda nacional—les reconocería la ventaja de sustraerse a las sanciones de una aplicación oportuna de las facultades de control de la Cámara de Diputados.

Y sobre no haberse dado por el ministro las explicaciones que se le pidieron en el asunto de las bolsas, la mayoría radical de la Cámara de Diputados le impide aclarar el otro asunto, el de los millones que se afirma haber sido malversados so pretexto de defensa agrícola, y tomó este acuerdo el mismo día en que los demócratas de Córdoba denunciaban con abundancia de detalles, la participación de empleados dependientes del Ministerio de Agricultura en la recepción del caudillo radical de esa provincia.

Se ha dado como fundamento que el Congreso sólo debe intervenir en el momento de rendirse la cuenta de inversión. El punto no se presta tampoco a las sutilezas legales con que se trata de oscurecer la verdad que indicamos. Cuando la ley había con claridad, los exégetas de la Constitución, están demás. Y la ley 1606 —o sea el artículo 23 de la de contabilidad fiscal—dice, de los gastos que pueden ser autorizados en acuerdo general de ministros: "Reunido el Congreso, el Poder Ejecutivo le dará cuenta por medio de un mensaje especial, en el primer mes de sus sesiones, de los gastos que hubiere autorizado en virtud del artículo anterior". Con más razón todavía, cuando los gastos decretados no son los que permite dicho artículo 1º de la ley 1606, no será la cuenta de inversión sino un mensaje remitido en el primer mes de sesiones del Congreso, la forma de obtener la sanción que corresponda.

Como se ve, el Ministro de Agricultura procede de acuerdo con la nueva escuela que llama consecuencia partidaria a la abdicación de las convicciones institucionales; y su historia que queda relatada no tiene de singular sino haber dejado escritos por su acción pública anterior, los elementos que permiten mostrar la contradicción de su pensamiento con su actual proceder. Es el ministro de la nueva escuela política.

CAMARA DE SENADORES

LA SESION DE AYER

DIPLOMAS POR CATAMARCA

Continúa su consideración

Ayer a las 16.20 se reunió el Senado, con asistencia de 17 de sus miembros y bajo la presidencia del señor Villanueva.

Leída y aprobada el acta de la sesión anterior, se dió cuenta de los asuntos entrados, que eran los siguientes:

Remisión de la memoria del departamento de Obras Públicas correspondiente a los años 1919 y 1920, y despachos de la comisión de peticiones y varias solicitudes particulares.

Luego se pasó a la orden del día, en la consideración de los diplomas de senadores nacionales por la provincia de Catamarca.

Señor Ruzo — Continuó su exposición iniciada en la sesión anterior, como senador electo por Catamarca.

Se refirió a la junta escrutadora nombrada por el interventor López García, la que entendió en las elecciones generales de la provincia, realizadas en noviembre y diciembre de 1919, para la renovación de los poderes ejecutivo y legislativo. Analizó la composición de dicha junta, individualizando a sus miembros y sosteniendo que como organismo legal era deficiente por faltarle el presidente del Senado provincial. Habló de los sobres marcados, afirmando que eso era un abuso del radicalismo. Sostuvo que el padrón llevado al comicio era fraudulento. Se detuvo en el caso de la elección de Valle Viejo, en donde fueron anuladas elecciones, favorables a la Concentración Catamarqueña, en lugar de anular solamente la mesa 6.ª, que era la urna violada por los elementos al servicio del interventor. Dijo que, por otra parte, electores radicales concurrieron al comicio llevando el sobre cerrado con la boleta dentro del sobre. Recordó el manejo de las urnas depositadas en el colegio nacional, manejo que tenía por objeto cambiar las urnas, robarlas o adulterarlas, lo cual pudo ser felizmente evitado por la oportuna advertencia formulada ante el partido opositor por un funcionario.

Sobre estos y otros hechos citados leyó documentos o parte de documentos probatorios, basándose, además, en la información que por entonces dió LA PRENSA, como también otros diarios de esta capital y del interior, exponiendo que su mente no era hacer un discurso lírico sino una comprobación amplia y concluyente, ajena a todo interés personal y basada sólo en principios de moral cívica, como ha podido deducirse desde el comienzo de este pleito cuando él, al aceptar la candidatura a senador, declinó las dietas que pudieran corresponderle a favor de la Concentración.

Entró a ocuparse de las elecciones complementarias decretadas por el interventor López García, las realizadas en diciembre del citado año 1919. Dijo que de las 126 mesas que son el total de las que funcionan en la provincia, sólo fueron anuladas 6 mesas, y que esas elecciones complementarias no procedían porque para ello, según la Constitución de la provincia, se requiere la anulación de un tercio de las urnas de un distrito. Pero es que con esas elecciones complementarias, agregó, se quería arrebatar el triunfo a la Concentración, como si no hubieran sido ya bastantes los abusos y atropellos de la famosa intervención federal que asoló a la provincia.

Refirió cómo se practicó la caza del voto, secuestrando a los electores no radicales, inventando aquella repugnante farsa de la peste bubónica, que ha sido desautorizada totalmente por las fuentes técnicas de la Nación, como el Consejo Nacional de Higiene, recurriendo a las amenazas y a los ofrecimientos y poniendo las reparticiones públicas nacionales, el ejército inclusive, al servicio de la obra de "radicalizar" a la provincia.

El episodio de Andalgalá, donde el radicalismo operó el cambio de la urna, fué pintado en sus propios colores, concluyendo sobre este punto el orador que allí se echó encima el actual gobierno una mancha que no se borrará jamás.

Se produjo a esta altura del debate un diálogo con el señor Llanos sobre el valor probatorio de los documentos leídos por el señor Ruzo, el que terminó con aplausos del público para el señor Ruzo.

Prosiguiendo el senador electo, dió a conocer la forma según la cual se constituyó la legislatura oficialista, sin actas, carente de base, como un grupo de personas llamadas a reunirse por un decreto del interventor.

A invitación de la presidencia, el Senado pasó a las 18 a cuarto intermedio, para que el orador tomase un descanso.

Al reanudar, luego, su exposición el senador electo, habló de la decadencia del senado romano, que se caracterizó por su obsecuencia a los tiranos del imperio.

Se refirió en seguida a la facultad del Senado para revisar los títulos de sus miembros. En esta parte refutó conceptos del señor Llanos sobre el caso de la doble legislatura, considerado por éste como único caso en que existía tal facultad. Citó antecedentes de Estados Unidos y opiniones de constitucionalistas argentinos, para sostener la tesis de que el Senado tiene esa facultad, diciendo que el único maestro, en el país, que opina en sentido contrario, es el doctor J. A. González Calderón, quien sólo lo hace, agregó, por razones de filosofía general del derecho.

En esta parte se produjo otro diálogo, esta vez muy animado y que tomó cierto carácter personal, con el señor Llanos, y el que terminó con la intervención de la presidencia.

Se refirió, finalmente, a los títulos que traen al Senado nacional él y el doctor Enrique Ocampo, títulos que emanan de la legislatura legal, de existencia permanente y la única que debería estar dictando leyes en Catamarca, y no la que para una falsa asamblea tuvo como colegislador al Poder Ejecutivo. Contestó al argumento relativo al local en que se reunió la asamblea legal y dijo que no puede predominar el local sobre el origen de los elegidos. Argumentó sobre el juicio de las elecciones, para demostrar que el Senado es el juez de los escrutinios. Expuso que la Concentración aceptó en Catamarca una situación de hecho, creada por el gobierno federal, y que habiendo afrontado la lucha en tales condiciones, al alto cuerpo del parlamento corresponde, con criterio jurídico y político, establecer a quién corresponde el triunfo.

Exhibió las actas originales de la asamblea en que fué elegido senador, juntamente con el doctor Ocampo, y afirmó que eran los únicos diplomas válidos, y que rechazarlos, según están inclinados algunos senadores, sería cometer un grave error. Exaltó las tradiciones y el sentimiento de argentinidad del pueblo catamarqueño, que se ha mostrado viril ante los afanes de la conculcación del sufragio. Terminó diciendo que lo que se reclama es la autonomía de Catamarca para darse sus representantes en el Senado argentino.

El doctor Ruzo fué muy aplaudido y felicitado al terminar la defensa de su diploma.

Próximamente a las 20 se levantó la sesión, por haber quedado el Senado sin quórum.

CAMARA DE DIPUTADOS

LA SESION DE AYER

INTERVENCION EN SALTA

APRUEBASE EL DESPACHO

Plazo para la misión federal

SE FIJA EN 120 DIAS

A las 15.35 el presidente de la Cámara, señor Goyeneche, declaró ayer abierta la sesión, con asistencia de 86 diputados en el recinto.

Aprobada el acta de la sesión anterior y en seguida que la secretaría dió cuenta de los asuntos entrados, se concedió licencia con goce de dieta para faltar a varias sesiones a los señores Rougés y Noriega.

INTERVENCION EN SALTA

La presidencia manifestó, después, que correspondía continuar con la consideración de los despachos de la comisión de negocios constitucionales sobre intervención en Salta, cuyo aplazamiento había propuesto el señor Quirós.

Señor Aranda — Comenzó diciendo que votaría en contra de la moción de aplazamiento, y agregó que, a su juicio, el debate sobre la situación política de Salta se había planteado en momentos extraordinariamente graves.

Gravita sobre nosotros, continuó, una enorme responsabilidad al entregar la provincia de Salta a la acción del poder federal. Se percibe en el ambiente un sentimiento de verdadera angustia que se concreta en esta interrogante: ¿Cómo y por qué se pide el allanamiento de la autonomía de la provincia de Salta en el preciso momento en que la reacción contra la intervención del poder central en las provincias toma los caracteres de una enérgica protesta? ¿Cómo y por qué se pide la descalificación de un gobernador cuya gallardía ha desafiado las iras del poder federal?

Hizo, después, otras consideraciones análogas, y dijo más adelante que era federalista con la misma fe y el mismo convencimiento que el señor Quirós; pero quería para su provincia, como para toda la República, el federalismo verdadero de la Constitución.

No espera ni desea para su provincia, como no espera ni desea para la República—manifestó a continuación—el federalismo del caudillaje político. Añadió que, por lo contrario, cree que conspira contra la autonomía de una provincia el gobernante que la coloca fuera de las condiciones en que el poder federal garantiza a las provincias el libre goce y uso de sus instituciones.

Manifestó, después, que piensa que el Congreso de la Nación afirma un concepto constitucional cuando en debate libre los representantes directos del pueblo analizan y estudian la situación de una provincia para ver si en ella está subvertido el régimen republicano de gobierno, y decide, en caso que lo esté, llevar el remedio que la Constitución fija para restablecerlo.

Se refirió después, extensamente, a diversos antecedentes relacionados con los conflictos institucionales de Salta, y agregó que el Congreso no podía ni debía aplazar su pronunciamiento sobre la situación de aquella provincia. Después de los documentos traídos a la Cámara y de los hechos que son públicamente conocidos, no se puede, añadió, aplazar la consideración del caso de Salta, porque, aplazarla importaría postergarla hasta el año próximo, lo que era lo mismo que abandonar definitivamente el asunto.

Y el Congreso no puede—terminó diciendo—aplazar este asunto, porque esa actitud significaría de su parte una cobardía o una culpable complicidad.

Las últimas palabras del señor Aranda fueron aplaudidas en las bancas y en las galerías.

A continuación el señor Davel solicitó al señor Quirós, con el propósito de desvirtuar—dijo—una versión que hacía aparecer a un grupo de diputados como interesados en dificultar la sanción de la intervención, que retirara su moción de aplazamiento.

Contestó el señor Quirós que desde que él no es capaz de procedimientos semejantes a los que atribuye la versión de referencia a algunos diputados, no le preocupaban los decires, y que, por lo tanto, no podía acceder al pedido del señor Davel.

Señor Caracoche—Usó brevemente de la palabra para exponer los fundamentos de su voto.

El gobernador de Salta, empezó diciendo, no ha podido desconocer por decreto la existencia de la legislatura y llamar a nueva elección para su reemplazo. Esto es un golpe de Estado. Yo siento que el gobernador, tan dotado de antecedentes políticos y personales de notoria distinción, por el pasionismo de una lucha librada sin cuartel en los dominios de su gobierno, en la que ha dado y recibido fuertes espolonazos, se haya ofuscado hasta el punto lamentable de incidir en los errores y desplantes de la arbitrariedad que combatiera tan gallardamente en el Poder Ejecutivo nacional. El debió agotar todos los recursos legales para vencer los obstáculos que creaba a su gobierno esa legislatura, y caer decorosamente si la resistencia era superior a las legítimas demandas de su patriotismo y su deber.

Partidario del programa radical de las intervenciones por ley a las provincias en los casos excepcionales de su estricta necesidad, conforme a los artículos 5 y 6 de la Constitución nacional y de los buenos precedentes, votaré ésta con plazo limitado para su desempeño, no sin un verdadero pesar, convencido de que ella es fatalmente impuesta por los sucesos de Salta. Entiendo, señor presidente, que el país se salvará del caos político, administrativo e institucional a que lo veo precipitarse, solamente por el exclusivo y alto predominio de la ley sobre todas estas rencillas y miserias partidistas dentro de las mismas agrupaciones oficiales y las de la oposición, llámense como se llamen. La Constitución y la ley no han sido respetadas por el gobernador de Salta al considerar, con la ficción de su inexistencia, disuelta la legislatura local, de la que él no es juez, para formar otra del propio y uniforme color político del gobernador. Esto no puede quedar en pie, porque si consentimos, por oposición al centralismo presidencial avasallador de la Constitución, el derecho a lo mismo en un gobernador personal y políticamente afecto, como me resulta el doctor Castellanos; ¡adiós la única y soberana garantía de la libertad, la tranquilidad y el orden que hacen posible y fecundan la paz del noble trabajo y su consecuencia del progreso de los pueblos! La garantía de la ley que está por arriba de todos, gobernantes y gobernados, para la seguridad y bienestar de todos!

Nada más. (¡Muy bien! ¡Muy bien! Aplausos).

Como la presidencia hiciera funcionar después la campana llamando al recinto para votar, se produjo un breve debate alrededor de la moción formulada por el señor Quirós, pues varios diputados entendían que aquélla

BOLETIN TELEGRAFICO DEL EXTERIOR -- SERVICIO MUNDIAL EXCLUSIVO PARA

SEGUNDA ASAMBLEA DE LA LIGA DE LAS NACIONES

INFORME SOBRE EL TRABAJO DEL CONSEJO DURANTE EL AÑO

ACUSACIONES DE BRANTING Y DEFENSA DE LORD ROBERT CECIL

EN LA COMISIÓN DE ENMIENDAS — INTERPRETACIÓN DEL ARTÍCULO 10

TRIBUNAL DE JUSTICIA INTERNACIONAL -- ASUNTO DEL DESARME

CONDICIONES PARA LA ADMISIÓN DE ESTADOS APROBADAS POR LA COMISION

OPINIONES FRANCESAS SOBRE EL CONFLICTO CHILENO-BOLIVIANO

EN LA ASAMBLEA

GINEBRA, septiembre 8 (United) —En la sesión de hoy de la asamblea de la Liga de las Naciones se comenzó a discutir el informe del trabajo del consejo durante el año anterior. Branting, de Suecia, atacó la actitud del consejo respecto a la cuestión de las islas Aaland.

Lord Cecil defendió los informes del consejo y se resintió ante las acusaciones de Branting de que el secretariado no era imparcial.

Se lamentó de que el informe del consejo fuera demasiado pesado y dijo que debió estar preparado en una forma más aceptable que pudiera ser entendida por todo el mundo, de cuya opinión tanto dependía la Liga. Dijo que el manejo por el consejo de las cuestiones del Sarre y de Danzig había sido efectivo y que el arreglo de la cuestión de las islas Aaland fué un gran acontecimiento.

El tribunal internacional, que la asamblea está por crear, agregó, quedará como un gran monumento de la efectividad de la Liga. La cuestión de Silesia es la cuestión más importante y su futuro depende de ella. El Consejo debiera de arreglar la disputa con un grado de justicia que habrá de ser aceptado por el mundo entero. Este arreglo estará rodeado de garantías que asegurarán el cumplimiento de la decisión.

El orador deploró que, a pesar de los esfuerzos de Hymans, la disputa lituaniano-polaca subsistiera y pidió que el último arreglo de Hymans fuera aceptado. Renovó la crítica por la falta de publicidad que el consejo había empleado y deploró también la falta de progreso en pro del bienestar de las poblaciones indígenas bajo mandatos de confianza sagrada entre los diferentes países de la Liga.

La demora en la acción sobre los mandatos fué achacada exclusivamente a los Estados Unidos, que en el mes de febrero protestaron diciendo que no se debía de tomar medida alguna sin el consentimiento de ese país.

La Liga invitó a los Estados Unidos a unirse a la discusión pero no se tuvo anuncio alguno al respecto, y, finalmente en junio, el Consejo pidió a los aliados que llegaran a un acuerdo con los Estados Unidos acerca de los mandatos.

Cecil dijo que no deseaba criticar la política de América, pero agregó que su acción estaba dificultando el progreso universal y que mientras tanto era grande el daño hecho por la continuación del régimen militar en los territorios con mandato.

La demora se había producido haciendo nacer la sospecha de que los mandatos eran simplemente un engaño para la anexión y que tal cosa debía terminar.

Cecil agregó que se sentía muy feliz, al poder anunciar que los Estados Unidos y la Liga estaban trabajando armoniosamente respecto al desarme, que era uno de los más importantes deberes de la Liga.

Lord Cecil agregó, que reconocía que los esfuerzos que había hecho el consejo, hasta ahora, en favor del desarme, eran para producir profunda desilusión, y que los gastos que se habían hecho después del término de la guerra, y la gravedad de la situación, habían aumentado en vez de disminuir.

Dijo, que era indispensable que la liga interviniera en esta materia, y terminó proponiendo dos mociones que se refieren, la primera, a que la asamblea celebraría que se diera la mayor publicidad a los actos que realicen los gobiernos, y la segunda, que era lamentable que no se haya dado solución a la cuestión de los mandatos, si bien es cierto que no podría hacerse responsable al consejo, pero recomendando a éste que procurara obtener la más pronta aprobación de los mandatos.

LAS ENMIENDAS

GINEBRA, septiembre 8 (United) —La decisión de la comisión de la Liga de las Naciones de rechazar la enmienda argentina que dispone la admisión de todos los Estados en forma automática, se fundó en la resolución de M. Noblemaire.

Aun cuando la Liga deseaba incluir el mayor número posible de miembros, era imposible proceder a un cambio de toda su estructura convirtiendo la inclusión de electiva en automática.

GINEBRA, septiembre 8 (United) —La comisión de enmiendas de la Liga de las Naciones adoptó una modificación al artículo 10.º, estipulando que no se requerirá un número determinado de tropas para proteger la integridad territorial de los miembros de la Liga.

GINEBRA, septiembre 8 (United) —Mr. Doherty, delegado del Canadá, declaró a un representante de la United Press que la interpretación dada por la comisión correspondiente al artículo 10 del pacto de la Liga no satisface al Canadá. Está por eso decidido a reanudar la lucha por la supresión de ese artículo tan pronto como la comisión haya sometido su informe a la asamblea.

GINEBRA, septiembre 8 (United) —Según se dice en ciertos círculos, la comisión de enmiendas ha debilitado el alcance del artículo 10 del convenio de la Liga de las Naciones, con lo cual se desconoce al ex presidente Wilson como fundador de la Liga.

En vez de aceptar la supresión del artículo, solicitada por Canadá, le dió una interpretación que establece en primer término, que aquel artículo no puede aplicarse rigurosamente atendidas las condiciones políticas existentes y en su lugar compromete a los miembros de la Liga a no violar mutuamente su integridad territorial, y buscar a la vez medios de hacer efectivas las disposiciones del artículo.

GINEBRA, septiembre 8 (United) —La modificación del artículo 10 del convenio establece que los cambios políticos de los territorios podrán hacerse por varios medios legítimos, oponiéndose únicamente a que se efectúen modificaciones a consecuencia de agresiones.

La comisión de asuntos políticos consideró la admisión de Hungría como miembro de la Liga.

EL PLEITO CHILENO-BOLIVIANO

GINEBRA, septiembre 8 (United) —Después que Chile firmó ayer el protocolo del tribunal internacional de justicia de la Liga, los miembros de ésta aconsejaron que Chile y Bolivia sometieran su disputa al tribunal referido en lugar de recurrir a la asamblea para su arreglo.

GINEBRA, septiembre 8 (United) —Chile sometió a la asamblea de la Liga de las Naciones opiniones legales de John W. Davis y William Finlay, y también de tres juristas franceses, Paul Fauchille, Charles Dupuys y André Weiss, estableciendo que el espíritu del convenio de la Liga de las Naciones tiende a que ésta no debe intervenir en ninguna disputa puramente americana.

El convenio, según la opinión de los tratadistas citados, reconoce que la doctrina de Monroe es la única autorizada en tales casos.

GINEBRA, septiembre 8 (United) —El delegado de Bolivia ante la asamblea de la Liga, señor Canelas, dijo lo siguiente a la United Press, acerca de lo declarado ayer:

Nosotros no hemos dicho que no estamos obligados a respetar la doctrina Monroe; declaramos que la asamblea es competente para proceder a la revisión del tratado de 1904, lo que no es incompatible con la aplicación de la doctrina Monroe.

Es probable que la asamblea se ocupe en la próxima semana de la cuestión chileno-boliviana.

PARIS, septiembre 8 (Havas) — Anuncian de Ginebra que en vista del rumor de que Chile se retiraría de la asamblea de Ginebra en caso de que ésta decidiera examinar sus diferencias con Bolivia, el señor Edwards fué interrogado y declaró que no le correspondía revelar las intenciones de la delegación, la cual seguirá las instrucciones de su gobierno.

Otra pregunta importante fué hecha al señor Edwards, sobre la actitud de la delegación chilena, la que declaró en el documento escrito dirigido a la asamblea, que los Estados no americanos no pueden inmiscuirse en las cuestiones que afecten únicamente a los países del Nuevo Mundo.

Se preguntó al señor Edwards si había que entender esa declaración en el sentido que Chile declina la competencia de la Sociedad de las Naciones en todos los litigios que puedan nacer entre los países de Sud América. El señor Edwards se limitó a contestar:

"Sostenemos lo que hemos escrito".

La delegación boliviana conversando con los periodistas declaró formalmente que Bolivia no se estima ligada por la doctrina Monroe y reconoce la competencia de la Sociedad de las Naciones en su litigio con Chile.

TRIBUNAL INTERNACIONAL DE JUSTICIA

GINEBRA, septiembre 8 (United) —Los delegados de la Liga de las Naciones han podido saber de fuentes privadas que Mr. Elihu Root parece que está dispuesto a aceptar la presidencia del tribunal internacional de justicia. La elección parece prácticamente asegurada, y los puestos más auspiciados por los miembros sudamericanos parece se llenarán de acuerdo con sus aspiraciones.

Se dice que el tribunal quedará formado con un norteamericano, un inglés, un francés, un italiano, un japonés, un ruso, un alemán, un holandés, un escandinavo, un chileno y un brasileño.

GINEBRA, septiembre 8 (United) —Hoy se anunció que la asamblea y el consejo de la Liga de las Naciones elegirán conjuntamente los once jueces que constituirán el tribunal internacional de justicia, y que la elección se hará en la próxima semana.

Al mismo tiempo que las naciones sudamericanas piden cuatro jueces, los dominios británicos exigen uno.

Las últimas indicaciones que se han hecho, manifiestan que se elegirán dos jueces sudamericanos.

GINEBRA, septiembre 8 (United) —Hoy ratificó Venezuela el acuerdo sobre el establecimiento del tribunal internacional de justicia.

EN LA COMISION DEL DESARME

GINEBRA, septiembre 8 (Havas) —La comisión de armamentos, reunida ayer tarde, aprobó por unanimidad la proposición de lord Robert Cecil apoyada por los señores Schanzer y Viviani, de hacer públicas las sesiones de la comisión.

Acto seguido M. Viviani dió cuenta del estado de los trabajos de la comisión y declaró que corresponde al consejo ratificar o no las proposiciones antes que éstas sean sometidas a la asamblea. Agregó M. Viviani que en el sentido de la moderación de los espíritus y de la elevación de las conciencias hacia el gran problema del desarme, no existe mejor propaganda que la publicidad, la que espera que será completa.

LA ADMISION DE ESTADOS

GINEBRA, septiembre 8 (Havas) —La comisión de admisión de nuevos Estados aprobó una proposición del señor Viviani idéntica a la de 1920 declarando que para la admisión se exige:

1.º un gobierno libre y democrático, el sufragio universal, la libertad de prensa y un gobierno responsable;

2.º la existencia de una fuerza a la cual debería eventualmente recurrir la Sociedad de las Naciones;

3.º un carácter verdadero de nación con fronteras delimitadas;

4.º garantías efectivas de respeto de los compromisos internacionales.

El señor Cecil apoyó calurosamente la candidatura de Lituania, Letonia, Estonia y Hungría.

DELEGACION DE COSTA RICA

GINEBRA, septiembre 8 (United) —Hoy llegó a esta ciudad la delegación de Costa Rica ante la asamblea de la Liga de las Naciones.

UN DISCURSO DE BRANTING

GINEBRA, septiembre 8 (United) —Branting, delegado de Suecia, hablando ante la asamblea de la Liga de las Naciones, declaró lo siguiente:

La opinión pública universal cree que la Liga no ha cumplido sus más altos propósitos. El Consejo ha dejado de considerar ciertos casos en que se podía haber propendido al mantenimiento de la paz universal y en otros ha permitido que sus decisiones fueran influídas por el exterior.

Finalmente, existe la sospecha de que las decisiones del consejo están siendo realmente adoptadas en otras partes.

El secretariado, al preparar los informes de las reuniones, no ha dado a menudo los textos completos, creando sospechas sobre falta de actuación correcta y especialmente, omitiendo extractos opuestos a las decisiones del Consejo.

Suecia se resiente de que el Consejo no haya prestado la consideración debida a la enmienda escandinava para perfeccionar el convenio. Se criticó a las grandes potencias por no haber enviado a sus mejores estadistas a la reunión del Consejo y se cree indispensable que los representantes de las potencias menores merezcan consideración igual a los demás para evitar la impresión de que los grandes predominaban en las sesiones.

COMENTARIOS FRANCESES

PARIS, septiembre 8 (United) — La prensa comenta la disputa chileno-boliviana y hace pocas alusiones a la enmienda argentina.

"Le Journal" dice que la ausencia de la delegación argentina permite suponer que la asamblea ratificará la decisión de la comisión, y que la Argentina se halla fuera de la Liga, Chile acaso puede seguir dicho camino. "Es obvio, continúa diciendo, "que la liga se está debilitando".

"Le Matin" dice:

Si la Liga decide considerar el pedido boliviano, Chile, después de retirarse, pedirá el arbitraje del asunto a Wáshington. El rechazo de la enmienda de la Argentina, es otra prueba de que las naciones americanas están indecisas por la abstención de los Estados Unidos. Cuando la asamblea discuta la enmienda argentina, que parcialmente satisface los deseos americanos, habrá llegado el momento más importante y apasionado de la sesión.

PARIS, septiembre 8 (Havas) — Los diarios de esta capital dedican grandes espacios a los telegramas de la Agencia Havas, procedentes de Ginebra, relacionados con el conflicto chileno-boliviano examinado por la Sociedad de las Naciones. Todos ellos atribuyen a esa cuestión una importancia indiscutible.

A este respecto, "Le Matin" dice lo siguiente:

Este conflicto, aunque pueda aparecer como lejano, puede afectar hasta la misma existencia de la Sociedad de las Naciones en virtud de las cuestiones de principio que provoca.

Sin buscar cuáles son las reivindicaciones justas, el mismo diario comprueba que la posición de Bolivia ha quedado debilitada por la ausencia de los representantes del Perú en la conferencia, y a este respecto hace notar la referencia del delegado chileno, señor A. Edwards, a la doctrina de Monroe, en la cual, si bien el representante de Chile la reclama abiertamente, aunque los Estados Unidos no formen parte de la Sociedad y los demás Estados de la América del Sur hayan protestado generalmente contra la doctrina de Monroe, el pensamiento del delegado Edwards es claro, pues si la Sociedad de las Naciones acepta tomar en consideración la queja boliviana, Chile se retirará y se dirigirá al gobierno de Wáshington para invocar su arbitraje.

"Le Matin" demuestra, igualmente, que las naciones americanas han experimentado cierta molestia por la abstención de los Estados Unidos, la cual estaba ya prevista por el voto relacionado con la enmienda argentina.

El señor Noblemaire, apoyado por Italia, Bélgica, Inglaterra y Japón, declaró que la enmienda era inaceptable.

La enmienda argentina fué luego rechazada por 29 votos, sosteniendo el pedido de la delegación argentina, Colombia, Chile, Bolivia y Venezuela; sólo el Brasil no entró en la oposición.

"Le Matin" termina diciendo que el señor Benes ve en la situación actual un aliento para sostener enérgicamente ante la asamblea su enmienda de Londres referente a la agrupación de naciones. Varios hombres de Estado considerán que la discusión de este asunto constituirá el momento más palpitante de la sesión.

"Le Petit Journal" considera que la discusión de ayer presenta para el mundo entero un interés de primer orden.

RAMON DE FRANCH EN GINEBRA

EN LA COMISION DE ASUNTOS JURIDICOS

DEBATE SOBRE LA ENMIENDA ARGENTINA

SU RECHAZO — ACTITUD DE LOS DELEGADOS

GINEBRA, septiembre 8 (Especial) —Ya se ha firmado el protocolo que establece la Corte Internacional de Justicia, pero no la cláusula que indica que las resoluciones del tribunal son obligatorias.

He entrevistado al delegado del Brasil, señor Gastão da Cunha, quien me manifestó lo siguiente respecto del problema de Alta Silesia:

Nos congratulamos de que las sesiones que hemos celebrado constantemente nos hayan empapado en una masa de documentos. Hasta ahora no hemos nombrado a ningún perito, pero tenemos varias listas de candidatos, y escogeremos a quienes ofrezcan mayores garantías de imparcialidad, competencia y probidad.

La cuestión alemana es un problema dificilísimo, que hace preciso estudiar a fondo sus aspectos geográficos, económicos y políticos.

Lo interrumpí diciéndole:

"Acaso las políticas son las que más preocupan la atención de la comisión". A lo cual me respondió:

"Nada de eso, las políticas se basan en principios económicos, y le aseguro que los cuatro comisionados trabajamos con entusiasmo y con perfecta unidad de criterio, deseando llevar a nuestra misión a un fin satisfactorio, justo y equitativo. Hemos hecho el juramento de guardar el secreto hasta que demos término a nuestros trabajos, y es inútil pretender violar nuestra virtud en este sentido.

Le pregunté entonces si cree posible que la comisión termine sus funciones simultáneamente con las de la asamblea. Titubeó un poco, pero finalmente me dijo:

Estamos comenzando, y no podemos precisar la fecha final, pero procuraremos que ustedes los periodistas no nos abandonen después de la asamblea, como indudablemente lo harían si para entonces no tuviésemos nada interesante que justificase su presencia en Ginebra. Creo que nuestra permanencia aquí no se prolongará mucho, después que haya terminado sus funciones la asamblea.

GINEBRA, septiembre 8 (Especial) —La primera comisión de las cuestiones jurídicas y constitucionales, encargada de las enmiendas empezó ayer sus labores por la Argentina, dedicando a ésta la totalidad de su primera sesión de la tarde que duró más de dos horas.

El presidente, señor Scialoja delegado italiano, abrió la sesión y acto continuo pidió la palabra el jefe de la delegación de Chile, señor Agustín Edwards, quien pronunció un discurso para apoyar con todo entusiasmo la enmienda argentina.

Una decena de delegados la combatieron pudiendo clasificarse las objeciones hechas en cuatro categorías: la primera, que la proposición de la Argentina hace entrar en la Liga a todos los Estados aunque no lo soliciten, lo cual resulta contrario a la soberanía nacional de cada uno de ellos; segunda, tratándose de una asociación de Estados, constituída por un pacto, para entrar en ella se precisa que cada potencia manifieste su voluntad de adherirse y cumplir con las obligaciones que dicho pacto impone; tercera, hay tres grandes potencias que no pueden pertenecer a la Liga, los Estados Unidos porque no lo desean, Alemania porque se encuentra en una posición delicadísima con respecto de los aliados, y Rusia con motivo de su sovietismo, y cuarta categoría, que la enmienda tiende a modificar esencialmente el pacto, para lo cual es indispensable la voluntad de la unanimidad de los Estados miembros, y muchos de ellos se oponen a tal modificación.

El delegado británico, Mr. Balfour, fué quien inició la serie de ataques, alegando las razones incluídas en la tercera categoría.

El delegado francés M. Noblemaire expuso variados argumentos contra la enmienda.

El vicepresidente de la comisión, delegado señor Urrutia, colombiano, propuso que el asunto no fuese tomado por ahora en consideración sino que se mantuviese suspendido hasta que la Argentina enviase una delegación para defenderlo. Esta proposición fué desechada aprobándose la francesa con sólo cinco votos en contra, entre los cuales figuraban los de Chile y Colombia rechazándose así de plano la enmienda argentina.

Todos los delegados antes de ser levantada la sesión hicieron constar los elevados sentimientos que guiaron al gobierno de Buenos Aires al presentar su proposición basada en tan hermosos ideales, pero que en la hora actual son de muy difícil realización.

GINEBRA, septiembre 8 (Especial) —La votación que se efectuó ayer, sobre la propuesta de Noblemaire, rechazando la enmienda argentina se hizo levantando las manos, sin nombrar a los votantes, la mayoría de los cuales eran desconocidos de los secretarios y taquígrafos, de manera que no hay registro oficial de esa votación, creyéndose que en total votaron de veintiocho a treinta delegados.

Una encuesta personal me ha permitido averiguar que votaron en contra Chile, Colombia, Cuba, Holanda y Persia, y se abstuvieron Bolivia, Bulgaria, Costa Rica, España, Serbia, Uruguay y Venezuela.

El vicepresidente señor Urrutia, al presentar su proposición, hizo un caluroso elogio de la Argentina y de las tradiciones justicieras y liberales de su gobierno, haciendo constar que la enmienda había merecido gran simpatía a los pueblos libres y democráticos de América.

El delegado de Persia, príncipe Arfa Ed Dowleg, habló dos veces a favor de la enmienda, elogiándola calurosamente.

Italia se inclinó primeramente a favor de la propuesta del señor Urrutia, pero en vista de la presión de sus colegas de la "Entente" votó en favor de la proposición del señor Noblemaire.

La semi totalidad de los delegados americanos y varios europeos, condenan a la comisión por no haber adoptado lo propuesto por el señor Urrutia, porque consideran que habría sido una manera delicada de aplazar las cosas indefinidamente, puesto que la Argentina se halla alejada de la Liga y de esa manera no se habría herido la susceptibilidad de ese país por la forma ruda como fué rechazada la enmienda.

RAMON DE FRANCH.

CAMPAÑA GRIEGA EN ASIA MENOR

AVANCE DE LOS HELENOS

PROBABLE OCURACION DE ANGORA

ATENAS, septiembre 8 (United) — Informaciones kemalistas dicen que los turcos están proyectando un contraataque en los alrededores de Angora. Kemal ha ordenado la requisa de ropas y alimentos para sus hombres, pues debido al bloqueo se ve privado de los ingresos de aduana en el mar Negro durante el período de la crisis económica.

Se está efectuando un intenso avance hacia Angora.

ATENAS, septiembre 8 (United) — Un gran consejo de guerra bajo la presidencia de Kemal, discutió las consecuencias de la ocupación eventual de Angora.

Más tarde, Kemal inspeccionó los refuerzos recientemente llegados desde Kara y de Santoughan.

Se cree autorizadamente que la lucha con los kemalistas alrededor de Angora no será decisiva y que sólo se pretende con ella ganar tiempo. Los griegos continúan el avance, y la caída de Angora es inminente.

ATENAS septiembre 8 (Havas) — Ha sido dado a la publicidad el siguiente comunicado oficial sobre las operaciones militares en Anatolia:

Hemos bombardeado con éxito la estación de Angora, habiendo llegado a nuestro conocimiento que un batallón de kemalistas se amotinó dando muerte a sus oficiales.

Esta noticia fué trasmitida por vía Esmirna.

ATENAS, septiembre 8 (Havas) — El diario "Neshimera", en su edición de hoy, declara que todas las reservas de los turcos han quedado comprometidas en los recientes combates, de tal manera que, en adelante, serán incapaces de ofrecer la menor resistencia al primer esfuerzo que hagan los griegos.

CONSTANTINOPLA, septiembre 8 (Havas) — Las últimas noticias confirman que los griegos, después de diez días de combate, avanzaron 7 kilómetros en el frente de Sakaria.

Las bajas se calculan en veinte mil.

La resistencia de los kemalistas es considerable.

ANGORA, septiembre 8 (Havas) — Un comunicado oficial anuncia:

Rechazamos los ataques enemigos, e hicimos prisioneros.

CONSTANTINOPLA, septiembre 8 (Havas) — Anuncian de Angora que un contraataque detuvo el 3 de este mes el avance griego en dirección a aquella ciudad.

EL CUMPLIMIENTO DE LOS TRATADOS

EL ASUNTO DE SHANTUNG

Arreglo chino-japonés

TOKIO, septiembre 8 (United) — Los diarios de esta capital anuncian que el Japón propuso al gobierno chino un arreglo en la cuestión de Shantung, y agregan, que el embajador en Wáshington, Shidehara, obtuvo el consentimiento del secretario de Estado, Mr. Hughes, antes de que la proposición hubiera sido remitida a Pekín.

El Japón propuso devolver el territorio de Shantung a China, la que ejercerá sobre el mismo, absoluta soberanía. El ferrocarril de Shantung estará bajo la fiscalización de una comisión mixta chino-japonesa. Finalmente, el Japón se compromete a retirar sus tropas de dicho territorio, inclusive las que se encuentran en Tsinanfu.

EL TRATADO GERMANO-NORTEAMERICANO

Consultas entre las cancillerías

PARIS, septiembre 8 (United) — A pesar de las desautorizaciones del Quai d'Orsay sobre las negociaciones franco-norteamericanas sobre la cuestión del tratado germano-norteamericano, se sabe que la embajada de los Estados Unidos ha dado pasos extraoficiales para conocer las ideas de Francia sobre el particular. Simultáneamente, ha ocurrido lo propio en Londres, Roma y Bruselas, donde se presentaron memorandums oficiosos.

"Le Temps", dice que la existencia de dos tratados, el de Versalles y el de Berlín, presentará numerosos problemas de derecho internacional y sugiere la conclusión de un tercer tratado entre los Estados Unidos, los aliados y Alemania, para evitar controversias, aun cuando se ha dejado entrever que posiblemente en Wáshington no se favorecería tal idea.

EL TRATADO DE TRIANON

Notificación a Hungría

PARIS, septiembre 8 (United) — Además de advertir a Hungría sobre las consecuencias de rehusarse a evacuar el territorio austríaco, la conferencia de embajadores ha enviado una nota a Yugoeslavia para que se trate de evitar medidas que puedan causar conflictos con Hungría.

Francia e Inglaterra firmaron la nota, a lo que se rehusó Italia.

LONDRES, septiembre 8 (Havas) —De fuente inglesa se anuncia que se calculan en un millar las fuerzas húngaras que atacaron a Kirshschlag. Los austríacos están aún en posesión de la ciudad e hicieron un llamamiento a los aliados.

LONDRES, septiembre 8 (Havas) —El corresponsal del diario "Daily Telegraph" en Budapest, a pesar de reconocer la buena fe de Austria, insiste en la necesidad que existe de mantener una parte del Burgenland como garantía de los pagos que la cancillería de Viena adeuda.

El citado corresponsal concluye manifestando que el tratado de Trianón no había previsto tal acción.

ESPAÑA

ECOS DE LAS HUELGAS EN BILBAO

La prensa avanzada francesa

MADRID, septiembre 8 (United) —Comunican de Bilbao que "La Gaceta del Norte" publica un artículo, en el que comenta la actitud de la prensa avanzada francesa, que tergiversa los acontecimientos, al mezclarse en los conflictos sociales de España, tratando de demostrar que la reciente huelga ha tenido un carácter revolucionario, cuando, en realidad, ha sido un movimiento sin ninguna trascendencia y que se ha resuelto a la mayor brevedad, por el convencimiento de los trabajadores, la mayoría de los cuales eran enemigos de la huelga.

Se lamenta de que las informaciones tendenciosas sean recogidas en el exterior.

MADRID, septiembre 8 (Especial) —La comisión de huelga de Bilbao publicó un manifiesto que dice que la huelga fué una manifestación de protesta contra el gobernador.

EL SINDICALISMO EN BARCELONA

Artículo de la "Correspondencia"

MADRID, septiembre 8 (United) —"La Correspondencia de España", publica un artículo refiriéndose a los problemas sociales de Barcelona, y dice que la constitución del sindicato libre no fué otra cosa que un movimiento de reacción contra los desmanes cometidos por el sindicato único.

Gozaba el primero de cierta simpatía por parte del elemento patronal y de las mismas autoridades; pero el proceder tiránico del presidente, el obrero Sales, produjo una disidencia, y entonces éste, para aumentar sus partidarios, empezó a admitir en el seno del sindicato libre a los sindicalistas del único.

En realidad, termina diciendo, y a pesar de esas disidencias, hoy existe un solo sindicato frente a los diversos núcleos de obreros en su mayoría dispersos, pudiéndose decir que el conflicto fundamental se halla resuelto.

LOS GOBERNADORES DE SAN SEBASTIAN

MADRID, septiembre 8 (Especial) —El gobernador militar de San Sebastián, general Carbó, desafió a duelo al gobernador civil saliente señor Miralles, y le envió sus padrinos, a raíz del incidente ocurrido en la estación a la salida de este último.

El señor Miralles le contestó que se encontraba en la estación como autoridad y tuvo que atenerse al criterio del gobierno, y como particular no tiene motivos para dar explicaciones.

La convención de Berna sobre propiedad literaria

MADRID, septiembre 8 (Especial) — La "Gaceta de Madrid" publica una información de la legación del Brasil que dice que el Brasil se adhirió a la convención de Berna sobre la protección de obras literarias y artísticas.

Sindicalista arrestado

MADRID, septiembre 8 (Especial) — Informan de Zaragoza que fué arrestado allí el sindicalista Gabino Rodrigo y fueron encontrados en su poder documentos sobre la organización sindicalista en Aragón.

Temporales en varias regiones

MADRID, septiembre 8 (United) De varias zonas de la península llegan noticias dando cuenta de que se han descargado fuertes temporales.

De Zaragoza dicen que hay varios pueblos inundados, y que la agricultura ha sido muy perjudicada.

De Valencia también comunican que las tormentas han causado serios perjuicios.

"Exequatur" a un cónsul

MADRID, septiembre 8 (United) — Fué concedido el "exequatur" en favor del señor José Marcelino de Maral para cónsul general del Brasil en Barcelona.

El problema de la carne en Madrid

MADRID, septiembre 8 (United) — Los vendedores de carne han propuesto para resolver el actual conflicto que los ganaderos vendan vacunos a 30 pesetas la arroba hasta el último día del año actual; y si en este tiempo se pudieran ultimar los contratos pendientes con las sociedades expedidoras y alguna casa importadora de ganado argentino, podría rebajarse más el precio de la carne.

ESTADO DE LA CUESTION IRLANDESA

RESPUESTA DE LLOYD GEORGE A DE VALERA

PROPONE UNA NUEVA CONFERENCIA PARA EL ARREGLO

CONDICION INDISPENSABLE QUE ESTABLECE

LONDRES, septiembre 8 (United) —La respuesta de Lloyd George sobre la cuestión irlandesa será publicada hoy y probablemente pondrá fin al intercambio de notas sobre el asunto.

Se cree que De Valera aceptará una invitación definitiva para realizar una conferencia, que en primer término se concretaría a hallar los medios para plantear las negociaciones de paz. El arreglo no quedará necesariamente concluído y cada una de las notas cambiadas entre las partes, puede considerarse como un paso en el sentido de la solución.

Ninguna de las partes retrotraerá las condiciones originales, pues esto ha influído desfavorablemente en la posición de Lloyd George para hacer ofertas como también en la de De Valera para rechazarlas.

Ambos han estado hasta hoy persistiendo en sus opiniones, esperando el uno que Lloyd George abandonara sus condiciones y el otro su idea separatista.

Ahora la Gran Bretaña puede obtener el contralor naval que desea e Irlanda su gobierno propio sin limitaciones.

LONDRES, septiembre 8 (United) —Se anuncia oficialmente de Inverness que en la contestación de Lloyd George sobre la cuestión irlandesa, se invita a los representantes del Dail Eireann a celebrar una conferencia para el 20 del presente, bajo la condición de que Irlanda permanezca dentro del imperio británico.

LONDRES, septiembre 8 (Havas) —Los diarios de esta capital, al ocuparse de la situación irlandesa, estiman que la opinión británica acogerá favorablemente la respuesta del gabinete, dejando una puerta abierta para las negociaciones anglo-irlandesas.

Además de la invitación para celebrar una conferencia el 20 del corriente mes, la precitada contestación pide la cesación de los cambios de notas entre Lloyd George y Mr. De Valera.

LONDRES, septiembre 8 (Havas) —Los diarios de esta capital se ocupan en general en la situación irlandesa, haciendo diversos comentarios.

El "Daily Chronicle" estima que Mr. De Valera no puede rehusarse a entablar discusiones, aun en el caso de que éstas estén esencialmente basadas en el principio de que Irlanda siga formando parte integrante del Imperio Británico.

Por su parte, el "Daily Graphic" dice que los representantes sinnfeinistas, Mr. De Valera y Mr. Collins, dejarán de representar el ardiente deseo de los irlandeses de llegar prontamente a una paz, si se rehusan a entablar discusiones conducentes a tal fin.

LONDRES, septiembre 8 (Havas) —El "Daily News" dice que si el pedido de los sinnfeinistas para formar una república queda descartado, los ministros británicos encontrarán seguramente a los irlandeses con la convicción de llegar a un arreglo.

LONDRES, septiembre 8 (United) — He aquí el texto oficial de la respuesta del primer ministro, Mr. Lloyd George, a la nota de Mr. De Valera:

El principio del gobierno por el consentimiento de los gobernados es una de las bases esenciales del desarrollo constitucional de la Gran Bretaña; pero no podemos aceptar como base para una conferencia que ha de producir resultados prácticos, una interpretación de ese principio que nos obligue a acceder a todas las condiciones que usted formulase, hasta la creación de una república en Irlanda, y el repudio de la corona. Usted comprenderá que es imposible una conferencia sobre tal base.

El principio del gobierno por el consentimiento de los gobernados, a ser aplicado en esta forma, destruiría los cimientos de todo Estado democrático, y haría retroceder al mundo civilizado al régimen de tribus. Por otra parte, le he invitado a discutir nuestras proposiciones, según sus méritos, para que usted no tenga duda acerca del alcance y de la sinceridad de nuestros propósitos. Usted podría plantear en la conferencia, en cuanto a las garantías, cualquier punto razonable, sin perjuicio de las proposiciones.

El gobierno de su majestad se resiste a creer que usted insistirá en rechazar las proposiciones sin previa conferencia. La negativa de discutir un arreglo que acordaría al pueblo irlandés la más amplia libertad para su desarrollo nacional, significaría el repudio de toda lealtad a la corona y de la calidad de miembro de la comunidad británica.

Si hemos de sacar de su carta esta conclusión, sería inútil toda nueva discusión, y sería vana toda nueva conferencia. Si, en cambio, estamos equivocados como siempre espero, y su objeción verdadera a nuestras proposiciones es que ellas ofrecen a Irlanda menos libertades que prometen, tal objeción no podría explicarse en la conferencia.

Usted reconocerá que esta correspondencia ya ha durado bastante. El gobierno está por eso dispuesto a participar en la conferencia y cerciorarse de qué modo la unión de Irlanda con la comunidad de las naciones conocida como Imperio británico puede mejor reconciliarse con las aspiraciones nacionales irlandesas.

Propongo que la conferencia se realice en Inverness el 20 de septiembre.

LA LIMITACION DE LOS ARMAMENTOS

COMENTARIOS A UNA ENTREVISTA ROOT-HARDING

ACUERDO DE LAS ASOCIACIONES GREMIALES INGLESAS

WASHINGTON, septiembre 8 (United) — El departamento de Estado ha desautorizado la información referente a que Estados Unidos participará en cualquier otra conferencia preliminar sobre desarme con determinadas potencias, antes de que se efectúe la de Wáshington.

A propósito de las informaciones publicadas por "The Times" de Londres, en los círculos oficiales se ha declarado que en cuanto se refiere a la Unión no se efectuará ninguna conferencia preliminar.

WASHINGTON, septiembre 8 (United) — Hoy efectuó Mr. Elihu Root una inesperada visita a la Casa Blanca.

Ha circulado el rumor, que no ha sido confirmado, de que el presidente Harding desea que Mr. Root desempeñe las funciones de delegado de Estados Unidos en la conferencia del desarme.

El secretario de Estado, Mr. Hughes, ha pedido especialmente a los corresponsales de los diarios que cuando se refieran públicamente a aquella conferencia la denominen "conferencia de limitación de armamentos" en vez de "conferencia del desarme" a fin de evitar concepciones equivocadas de parte del público.

Mr. Elihu Root, terminada la conferencia con el presidente Harding y con el secretario de Estado, Mr. Hughes, fué preguntado por los periodistas sobre el motivo de la entrevista, pero se negó a confirmar o desautorizar la noticia de que ha sido designado miembro de la delegación de los Estados Unidos a la conferencia de Wáshington.

Interrogado al respecto, dijo, "Tendrá usted que preguntar al presidente."

LONDRES, septiembre 8 (Havas) —Una información de fuente inglesa asegura que el gobierno británico aunque acogería favorablemente toda propuesta tendiente a celebrar algunas conversaciones preliminares a la conferencia de Wáshington, no ha recibido aún ningún pedido a este respecto.

WASHINGTON, septiembre 8 (United) Mr. Root se negó a revelar los asuntos que discutió hoy en su conferencia con el presidente Harding y con Mr. Hughes, pero dijo que no hablaron de la conferencia de la limitación de los armamentos, del tratado con Alemania ni del tribunal internacional.

LONDRES, septiembre 8 (Havas) —El "Times, en su edición de la fecha, refiriéndose a la próxima conferencia del desarme en Wáshington, espera que las conferencias preliminares habrán de principiar próximamente en Londres, y conducirán a resultados favorables para preparar los puntos principales del programa de la mencionada conferencia.

LAS ASOCIACIONES GREMIALES INGLESAS

CARDIFF, septiembre 8 (United) —El Congreso de las asociaciones gremiales celebró hoy sesión en esta ciudad. El delegado Mr. Thomas declaró que los delegados británicos debieran ir a la conferencia de la limitación de armamentos en Wáshington con las "manos limpias".

Hizo notar que en la actualidad Gran Bretaña está construyendo cuatro "superdreadnoughts", lo que constituye una burla y una farsa si se toma en consideración la proyectada conferencia para discutir el desarme. Agregó:

Es una irritante hipocresía hablar de despilfarros, de educación, albergues y problemas sociales cuando el país está gastando sin medida los millones en armamentos. Debemos manifestar definitivamente que si el pueblo británico debe estar representado en la conferencia de Wáshington, sus delegados deberán ir libres de toda preocupación y preparados para declarar que no continuamos construyendo esos buques.

Discutiendo la causa de la construcción de esas naves, esto es, contra qué país se proyecta emplearlos, Mr. Thomas declaró que los enemigos de Inglaterra tienen razón al afirmar que la alianza japonesa con Gran Bretaña da a entender que el imperio, posiblemente, se inclinaría del lado del Japón contra los Estados Unidos, y agregó:

Pero no existe ninguna persona sensata ni en los Estados Unidos ni en Gran Bretaña que pueda concebir circunstancia alguna que justifique una ruptura entre los Estados Unidos y nosotros. Si la conferencia de Wáshington ha de tener un objetivo positivo, es indispensable que el trabajo organizado de todo el mundo participe en ella.

FRANCIA

ELECCION DE UN DIPUTADO

Probable candidatura de Clemenceau

PARIS, septiembre 8 (United) — Los diarios de la Lorena auspician el nombre de Clemenceau, para diputado por el departamento de Mosela, en reemplazo del fallecido general Maud'huy. Clemenceau no ocupa banca alguna desde que se negó a presentarse para la reelección en el Senado, en 1919, creyendo que sus probabilidades para la presidencia eran seguras.

Si se procede a una elección antes del receso de la Cámara, se considerarán muy favorables las perspectivas para el ex primer ministro.

LOS CONSEJOS DE CLEMENCEAU

Un artículo de Capus

PARIS, septiembre 8 (Especial) — M. Capus acaba de publicar en "Le Gaulois" un artículo en el que dice que conviene que Clemenceau haga oir su voz en los actuales momentos, porque sus palabras, lejos de acentuar las discordias nacionales, serán de gran utilidad por su claridad y precisión.

El articulista, personalmente, está convencido de que Clemenceau, si hablara, se mostraría a la altura de su vasta experiencia. La unión nacional no tiene nada que temer de sus consejos.

Por otra parte, sus adversarios no pueden negarle el derecho de expresar diariamente sus reflexiones M. Poincaré lo hace con una admirable franqueza y en una forma que causa sensación. Clemenceau, el gran testigo ocular de los acontecimientos y que fué el dueño de la situación en los momentos decisivos, ocupa con respecto al público francés igual puesto que Poincaré y se le oirá con la misma curiosidad apasionada.

ACCIDENTE DE VOLACION

CINCO MUERTOS

LEBOURGET, septiembre 8 (United) — En un accidente de volación habido en ésta, resultaron 5 muertos.

Fraternidad ítalo-francesa

PARIS, septiembre 8 (Especial) — Anuncian de Chemin-des-Dames que el 20 del presente se realizará la inauguración del monumento erigido a los soldados italianos caídos en Francia durante la guerra, costeado por las damas italianas.

Con este motivo habrá allí grandes fiestas.

El puerto de Tolón

PARIS, septiembre 8 (Especial) — El puerto de Tolón, que hasta ahora sólo había tenido carácter naval, se ha convertido en puerto comercial a consecuencia de haberse dedicado parte del antiguo arsenal con ese fin.

Viaje del rey de Rumania

PARIS, septiembre 8 (Especial) — El rey de Rumania partió anoche de regreso a Bucarest. La reina María se quedará en esta capital durante una semana más.

Sangriento desorden en Maguncia

PARIS, septiembre 8 (Havas) — Los diarios en despachos de Maguncia anuncian que un grupo de manifestantes tomó por asalto el palacio de gobierno de la ciudad de Spire.

La policía hizo uso de sus armas resultando un muerto y numerosos heridos.

Viaje de Doumer a Londres

PARIS, septiembre 8 (Havas) — El señor Doumer partió para Londres donde celebrará mañana una conferencia con el señor Horne.

El príncipe Felipe de Borbón

CANNES, septiembre 8 (United) — El príncipe Felipe de Borbón partió hoy para Melilla para unirse a sus hermanos los príncipes Genaro y Gabriel.

Y ENVIADOS ESPECIALES, DE LA UNITED PRESS Y AGENCIA HAVAS

INFORMACIONES COMERCIALES, INDUSTRIALES Y MARITIMAS

MERCADO DE LANAS

Los remates en Londres

LONDRES, septiembre 8 (United)—Hoy fueron ofrecidos en este mercado de lanas 11.000 fardos, que fueron vendidos en su totalidad a precios iguales a los registrados durante estos últimos días de esta misma serie de remates.

La mayoría de los lotes ofrecidos consistían en merinas de Australia, y se vendieron bien a los compradores de Bélgica, Francia y Alemania.

El catálogo incluía las siguientes partidas: 4.607 fardos de Nueva Zelandia, 1.496 de Victoria, 1.760 de Australia del Sur, 39 de Australia Occidental y 3.000 de Queensland.

AYER EN LIVERPOOL

LIVERPOOL, septiembre 8 (United)—Ayer siguieron los remates de lanas de las Indias Orientales en el mercado de esta ciudad, ofreciéndose al público 4.839 fardos del producto que representaban una buena selección.

Los compradores británicos asistieron en gran número, pero los norteamericanos fueron los que efectuaron las compras más importantes, seguidos por los representantes de los industriales del continente europeo. La competencia fué activa, y casi todos los lotes fueron vendidos.

Las mejores lanas blancas experimentaron un ulterior aumento del 20 por ciento, comparándolos con los registrados en julio; pero las lanas inferiores no despertaron interés alguno.

EN SIDNEY

LONDRES, septiembre 8 (United)—Comunican de Sidney que en los remates que se están realizando actualmente en aquel mercado de lanas, la mayoría de los fardos son de merinas y de clases medianas de cruzas.

Los precios de todas las lanas siguen firmes y los compradores demuestran interés, de modo que se espera que todas las ofertas llegarán a ser vendidas.

Las buenas merinas y las cruzas gruesas experimentaron pequeños repuntes, y hay fuerte demanda por lanas peinadas.

EN NUEVA ZELANDIA

LONDRES, septiembre 8 (United)—Comunican de Wellington, Nueva Zelandia, que el 11 de octubre del año en curso serán ofrecidos en aquel mercado, en subasta pública, 10.000 fardos de lanas.

En Napier se celebrarán remates de lanas el 14 del mismo mes, con una oferta total de 6.000 fardos.

En Auckland se realizarán otros remates de lanas el 18 de octubre, ofreciéndose 6.000 fardos, y el 20 del mismo mes serán ofrecidos 5.000 fardos en el mercado de Wanganui.

BANCO DE INGLATERRA

Movimiento semanal

NUEVA YORK, septiembre 8 (Especial)—Acaba de darse a la publicidad el movimiento habido durante la última semana comercial en el Banco de Inglaterra (Bank of England).

Existencias de oro amonedado y en barras: aumento 11.071 libras esterlinas.

Reservas totales: aumento, 458.069 libras esterlinas.

Reservas de billetes de Banco: aumento, 459.000 libras esterlinas.

Billetes de Banco en circulación: disminución, 457.000 libras esterlinas.

Depósitos del público: aumento, libras esterlinas 1.673.000.

Otros depósitos: aumento, 17.755.000 libras esterlinas.

Títulos del gobierno: aumento, libras esterlinas 18.945.000.

Demás valores: aumento, 27.000 libras esterlinas.

BANCO DE FRANCIA

Movimiento semanal

NUEVA YORK, septiembre 8 (Especial)—Hoy se publicó en esta ciudad el movimiento del Banco de Francia (Banque de France) habido durante la semana comercial trascurrida:

Existencia de oro: aumento 209.000 francos.

Existencia de plata: aumento 1.000 francos.

Billetes en circulación: aumento francos 228.253.000.

Depósitos generales: disminución francos 2.416.000.

Depósitos del tesoro: disminución francos 346.976.000.

Documentos descontados: disminución francos 194.967.600.

Adelantos: aumento 59.990.000 francos.

LOS ABONOS ARTIFICIALES

Efectos del alza del algodón

NUEVA YORK, septiembre 8 (United)—El alza de los precios del algodón ha motivado cierto optimismo en los círculos de los industriales fabricantes de abonos artificiales.

Siempre que los precios sigan altos, los agricultores algodoneros podrán liquidar sus deudas contraídas con las compañías de abonos artificiales y, además, efectuarán nuevos pedidos para la primavera, cuando seguramente aumentarán el área de los cultivos.

En estos últimos años los abonos artificiales han tenido poca aplicación en los Estados del Sur de la Unión.

LAS COTIZACIONES DEL ALGODON

NUEVA YORK, septiembre 8 (United)—Comunican de Nueva Orleans que en aquella Bolsa el algodón bajó hoy en doscientos puntos, cotizándose al momento de clausura a 18 cents la libra.

En el mercado de esta metrópoli la cotización de clausura fué de 18.65 cents la libra.

MERCADO NORTEAMERICANO DE CARNES

La baja de los precios

WASHINGTON, septiembre 8 (United)—La Asociación Nacional de Conserveros de la Carne de Estados Unidos publicó hoy una declaración, de la que se desprende que el comercio de carnes en general ha declinado en la segunda quincena de agosto, alcanzando los precios medios para las ventas al por mayor el nivel más bajo registrado durante estos últimos cinco años.

Se atribuye esta baja a los excesivos "stocks" en poder de los comerciantes. Dice el informe:

"Los mercados de cueros y de grasas y sebo permanecen prácticamente sin cambio. La demanda puede considerarse apenas regular."

Durante agosto se han exportado varias partidas considerables de tocino; pero también los precios de este artículo han experimentado una baja proporcional.

LAS COSECHAS NORTEAMERICANAS

Pronósticos oficiales

WASHINGTON, septiembre 8 (United)—Las cifras oficiales referentes al pronóstico de las cosechas, publicadas por el departamento de Agricultura de Estados Unidos el 1.o del mes en curso, son como sigue:

Producción total de trigo: 757.000.000 de "bushels", de los que 544.000.000 son de la cosecha de invierno, y el resto de la de trigo de primavera.

Maíz: 3.186.000.000 de "bushels". El año pasado la cosecha dió un rendimiento de 2.798.000.000 de "bushels".

Avena: 1.090.000.000 de "bushels"; cebada: 167.000.000 de "bushels" y centeno: 64.370.000 "bushels".

Según el pronóstico del departamento de Agricultura, la cosecha de semilla de lino alcanzará este año a 8.900.000 "bushels" mientras que en 1920 alcanzó a 10.990.000 "bushels".

LA DEPRECIACION DEL MARCO

Clausura de la Bolsa de Berlín

NUEVA YORK, septiembre 8 (United)—El marco alemán fué cotizado hoy en esta Bolsa al precio más bajo de este año: a 1,005 cents.

La baja del marco se inició a principios de julio, con motivo de las compras del gobierno alemán, de grandes partidas de títulos de renta e industriales en las distintas Bolsas, para hacer frente al pago de la cuota de reparaciones, que venció el 31 de agosto próximo pasado.

Desde aquella fecha hasta los momentos actuales la baja se ha acentuado siempre más por culpa de los mismos alemanes, los que, temiendo la ulterior baja del marco, se apuraron a invertir sus fondos en títulos extranjeros.

Telegramas de Berlín hacen saber que la Bolsa de aquella capital ha clausurado sus puertas durante toda la presente semana, con el propósito de dar tiempo a los corredores y oficinistas de poner al día el enorme trabajo recargado por las excesivas especulaciones.

EN EL STOCK EXCHANGE

LONDRES, septiembre 8 (Especial) — La Bolsa se sostuvo hoy bastante bien.

Los títulos ferroviarios argentinos estuvieron en buena demanda.

EXPORTACION DE CARBON BRITANICO

LONDRES, septiembre 8 (Especial)—Las exportaciones de carbón británico registradas durante el primer semestre del año en curso fueron mayores en un cien por ciento a las habidas durante el primer semestre del año anterior.

A pesar de ello, las entradas han experimentado este año una disminución de 2.500.000 libras esterlinas, debido al menor precio de venta del combustible.

NOTICIAS MARITIMAS

EL VAPOR "ALMANZORA"

Los pasajeros desembarcaron en Lisboa

SIGUEN LOS TRABAJOS DE SALVAMENTO

LONDRES, septiembre 8 (United) — La Royal Mail Steam Packet Company recibió hoy temprano el siguiente telegrama, fechado en la Lisboa, del capitán del vapor "Almanzora".

"La nave está varada a cinco millas al Sur de Bugio, en la entrada del Tajo, en fondo de arena. Sopla un viento suave del Norte. Desembarco en Lisboa pasajeros y carga. Diez remolcadores se encuentran a los costados del vapor. Encallamos una hora después de la alta marea."

LISBOA, septiembre 8 (United) — Los pasajeros del "Almanzora" bajaron a tierra en la mañana de hoy para facilitar la tarea de salvamento de la nave; todos ellos temen que el vapor no pueda salvarse.

LISBOA, septiembre 8 (United) — Todos los pasajeros del vapor "Almanzora" fueron desembarcados hoy sin accidente alguno y llegaron a este puerto en remolcadores y lanchas.

Continúan los trabajos para aligerar al vapor encallado.

LISBOA, septiembre 8 (Havas) — Siguen los trabajos de descarga del vapor "Almanzora" con el fin de facilitar la tarea de hacerlo zafar.

LISBOA, septiembre 8 (Havas) — Se han descargado ya 3.841 toneladas del cargamento del vapor "Almanzora" para aligerarlo y para aminorar el trabajo de los remolcadores.

La mar está tranquila pero el vapor está inclinado hacia el lado de estribor y hay tres pies de agua en las bodegas.

Todos los pasajeros han sido desembarcados sin novedad alguna.

LISBOA, septiembre 8 (Havas)—Circula la versión de que los trabajos de salvamento del vapor "Almanzora" siguen bien y que hay esperanzas de hacerlo zafar en la madrugada del viernes.

MOVIMIENTO DE BUQUES

VAPORES CORREOS

LONDRES, septiembre 8 (Especial; del Lloyd)—El trasatlántico británico "Avon" zarpó el 5 de Leixoes con destino a los puertos del Brasil y del Río de la Plata.

—El trasatlántico holandés "Brabantia", procedente de Buenos Aires y escalas, pasó ayer frente a Beachy Head.

—El trasatlántico español "Reina Victoria Eugenia" zarpó ayer de Cádiz con destino a Buenos Aires y escalas.

—El paquete postal "Highland Laddie" zarpó hoy de Gravesend con destino a Buenos Aires y escalas.

RIO DE JANEIRO, septiembre 8 (Especial)—Ayer llegó procedente de Buenos Aires y en viaje para Southampton el paquete británico "Araguaya".

—Hoy llegó, también procedente de Buenos Aires, el vapor británico "Deseado", en viaje para Liverpool.

MONTEVIDEO, septiembre 8 (Especial)—Hoy fué despachado para Buenos Aires el vapor francés "Valdivia", procedente de Génova, Marsella y escalas.

VAPORES DE CARGA

LONDRES, septiembre 8 (Especial; del Lloyd)—El vapor "King Edward", procedente de Buenos Aires, llegó el 5 a Marsella.

—El "Glen Lass" zarpó el 6 de Cardiff con destino a Buenos Aires.

—El "Veerhaven", procedente de Rosario de Santa Fe, pasó ayer frente a Beachy Head.

—El "Piave", procedente de Rosario de Santa Fe, pasó ayer frente al peñón de Gibraltar.

—El "Hammersus" zarpó hoy de Shields con destino a Buenos Aires.

MONTEVIDEO, septiembre 8 (Especial)—Hoy zarpó para Buenos Aires el vapor británico "Bradburn".

COTIZACIONES DEL DIA

TITULOS Y ACCIONES

LONDRES, septiembre 8—Títulos provinciales de Buenos Aires, 43; empréstito argentino, 4 o|o, de 1897, 69; empréstito argentino, 5 o|o, de 1909, 85; empréstito de obras públicas, 4 o|o, 1886, 94; consolidados británicos, 47 7|8; empréstito de guerra, 6 o|o, 88 1|4; obras de salubridad, 5 o|o, 87; empréstito de conversión, 1889, 4 1|2 o|o, 82; descuento oficial, 5 1|2 por ciento.

Riotinto, 31 1|2; Forestal, ordinarias, 1 1|4; Forestal, preferidas, 13|16; Harrods, 1 5|16; id Buenos Aires, 5|8; cédulas hipotecarias argentinas, 37 1|2; serie H, 37 1|4; cédulas serie K, 3 1|4; F. C. B. A. al Pacífico, 43 1|2; F. C. Sud, 64; F. C. Oeste, 61 1|2; F. C. C. Argentino, 59.

NUEVA YORK, septiembre 8—Los títulos que figuran a continuación fueron cotizados el sábado pasado como sigue: Acciones del F. C. Union Pacific, s|c.; id del F. C. Southern Pacific, 76 7|8; id del F. C. Santa Fe, s|c; id de la American Smelting Company, 9 5|8; id de la General Motors Company, 9 5|8; id de la Compañía Studebaker, 69 1|8; id de la Standard Oil Company (New Jersey), s|c.; id de la United States Steel Corporation, 74 5|8.

Descuento oficial, 5 1|2 por ciento.

PARIS, septiembre 8 — Bolsa, irregular. Renta francesa, 56.50 francos; renta francesa, 4 o|o, 65.60; id 1916, 66.25; empréstito de conversión, 79; empréstito de guerra, 5 o|o, 81.45; descuento oficial, 6 1|2 o|o; cédulas hipotecarias, a 167.75 francos.

ROMA, septiembre 8—Renta, 70.68; consolidados, 75 liras.

BERLIN, septiembre 8—Descuento oficial, 5 por ciento.

BERNA, septiembre 8—Descuento oficial, 4 por ciento.

MONTEVIDEO, septiembre 8 — Títulos E, 99; G, 96; U, 90.50; R, 94.80; T, 90.70. Deuda Interna, 95.90. Bonos Palacio Legislativo, 87. Deuda consolidada, 60.80.

CAMBIOS

NUEVA YORK, septiembre 8 — La libra esterlina, dólares 3.72 1|4; por cable, 3.73; a 30 días vista, 3.67; id a 60 días, 3.66; a 90 días, 3.65. El franco sobre París, a 7.65 cents; por cable, 7.66. El franco belga, 7.50 cents; por cable, 7.51. El marco alemán, 1.005 cents; por cable, 1.01 el marco finlandés, 1.45 cents. La corona austríaca, 0.09 1|2 cents; por cable, 0.10. Los 100 florines holandeses, dólares, 31.73; por cable, 31.75. La lira italiana, 4.38 cents; por cable, 4.39. Los 100 francos suizos, 17.08; por cable, 17.10. Las 100 coronas suecas, dólares 21.60; por cable, 21.65. Las 100 coronas noruegas, dólares 13.25; por cable, 13.30. Las 100 coronas dinamarquesas, dólares 17.70; por cable, 17.75. Las 100 pesetas españolas, dólares 13.14; por cable, 13.16. Los 100 pesos argentinos moneda nacional, 30.24 dólares. El yen 48.25 cents.

ROMA, septiembre 8—Los 100 francos sobre París, liras 174.83; la libra esterlina, liras 84.78; el dólar, 22.70. Las 100 pesetas españolas, 296; los 100 marcos alemanes 24 liras.

PARIS, septiembre 8—La libra esterlina vale francos 48.65; los 100 francos belgas, 98; el dólar, 13.02 francos.

SANTIAGO DE CHILE, septiembre 8 —Cambio bancario, 38.50; id comercial, 38.40 pesos chilenos por cada libra esterlina; el peso papel argentino, 3.18 1|2 pesos chilenos; premio del oro, 183.50 por ciento.

MONTEVIDEO, septiembre 8—Los 100 pesos oro uruguayos valen 215.70 pesos argentinos moneda nacional.

Cambio sobre Londres, cable 42; id vista, 42 1|4; id sobre París, 8.50; id vista, 8.55; id sobre Madrid, 5; id vista, 5.03; id sobre Génova, 14.90; id vista, 15; id sobre Nueva York, 152.50; id vista, 161.25; id sobre Suiza, 3.76; id vista, 3.78; id sobre Amberes, cable, 8.60; id vista, 8.65; id sobre Río de Janeiro, 24.800; id sobre Berlín, 59.50; Buenos Aires, 16.15 o|o a favor del girador.

MERCADOS DE ALGODON

NUEVA YORK, septiembre 8 — Algodón para septiembre, 18.16; para octubre, 18.40; para noviembre, 18.73; para diciembre, 18.70 cents la libra.

LIVERPOOL, septiembre 8 — Algodón para septiembre, 12.52; para octubre, 12.50; para noviembre, 12.28; para diciembre, 12.03 peniques la libra.

Hoy se vendieron en este mercado 15.000 pacas de algodón.

MERCADOS DE LANAS

BOSTON, septiembre 8 — Las últimas cotizaciones de este mercado de lanas fueron las siguientes:

Lanas de Montevideo (sucias): supermerinas, de 30 a 32 cents la libra; media sangre, de 30 a 32 cents; 3|8 de sangre, del 56, de 27 a 28 cents; del 1|4 de sangre, alta calidad, del 50, de 24 a 25 cents; 1|4 sangre, buena calidad, del 46, de 21 a 22 cents; 1|4 de sangre, calidad inferior, de 17 a 18 cents la libra; Lincoln, de 13 a 14 cents la libra.

Lanas argentinas (sucias): cruza, 1|4 de sangre, alta calidad, encogidas al 34 por ciento, de 21 a 22 cents la libra; id encogidas al 31 por ciento, de 17 a 18 cents; Lincoln, encogidas al 28 por ciento, de 13 a 14 cents la libra.

Lanas peruanas (sucias): merinas, de 38 a 40 cents la libra; de primera, lavadas, de 35 a 36 cents; de segunda, lavadas, de 28 a 30 cents; grises, lavadas, de 25 a 27 cents la libra.

NUEVA YORK, septiembre 8—Las últimas cotizaciones de este mercado de lanas fueron las siguientes:

Lanas argentinas (sucias): cruza, 1|4 de sangre, alta calidad, de 19 a 20 cents; 1|4 de sangre, de 17 a 25 cents; Lincoln, de 12 a 13 cents la libra.

PRODUCTOS AGROPECUARIOS

CHICAGO, septiembre 8—Las cotizaciones de apertura de la Bolsa de Cereales fueron las siguientes:

Trigo, para septiembre, s|c.; para diciembre, 1.31 1|2; para mayo, 1922, 1.37 ¼ dólares por bushel.

Maíz, para septiembre, 54; para diciembre, 54 3|8; para mayo, 59 1|2 cents por bushel.

Avena, para septiembre, 35 3|4; para diciembre, 39; para mayo, 43 1|4 cents por bushel.

DULUTH, septiembre 8 — Semilla de lino, precio de clausura, para septiembre, 2.03 3|4; para octubre, 2.05 3|4; para noviembre, 2.07 1|2 dólares por bushel.

CHICAGO, septiembre 8 — La carne de cerdo, para septiembre, se cotizó hoy a 17.60 dólares las 100 libras.

MERCADO DE AZUCAR

NUEVA YORK, septiembre 8—Las cotizaciones de apertura en el mercado de azúcar fueron hoy las siguientes:

Para septiembre, s|c.; para diciembre, 2.57; para enero de 1922, s|c.; para febrero, s|c.; para marzo, 2.45; para abril, s|c.; para mayo, 2.50; para julio, 2.64 cents la libra.

METALES

LONDRES, septiembre 8—Oro en barras, 110 chelines y 1 penique por onza troy; plata en barras, peniques por onza troy, 38 3|4; estaño en lingotes, 159; a los 30 días, 161:10; cobre común, en lingotes, 67:5; a los 30 días, 68:7:6; cobre electrolítico, en lingotes, 72; a los 30 días, 74; cinc, en lingotes, 25:2:6; a los 30 días, 25:15; plomo en lingotes, 23:2:6; a los 30 días, 22:12:6; precios en libras esterlinas, chelines y peniques, por tonelada de 2.240 libras, "avoirdupois".

NUEVA YORK, septiembre 8 — Plata, dólares 0.99 1|4 onza troy; cobre electrolítico, mercado sostenido, a 11 3|4 cents; a los 30 días, 11 7|8; plomo, 4.60; a los 30 días, s|c.; cinc, 4.25; a los 30 días, 4.30; estaño, de 26 1|2 a 27 1|2 cents la libra.

VARIAS

NUEVA YORK, septiembre 8—Cueros Bogotá, a 13 cents la libra; id centroamericanos secos, a 12 cents; id salados, a 3 cents la libra.

Sebo "Prime City", nominalmente, a 5 cents; suelto, especial, a 6 cents; comestible, a 7 1|2 cents la libra.

Nitrato de soda, al 95 por ciento, de 2 a 2.15 dólares por 100 libras.

LIVERPOOL, septiembre 8—Sebo vacuno, del Río de la Plata, de 45 1|2 a 48 1|2 chelines; id de vacuno de Australia, de buena calidad, en viaje, de 49 a 52 chelines; ovino, de 47 1|2 a 50 1|2 chelines; id buena mezcla, a 46 chelines por "Hundredweight", para embarques, precios CIF.

---

de Medicina resolvió invitar al profesor francés de la Facultad de París, señor Labbé, que se halla actualmente en esa capital, a que visite Montevideo y dé algunas conferencias sobre los temas que ha desarrollado allí y que son de su especial competencia. Asimismo, la Facultad resolvió invitar con igual propósito al profesor del Instituto Pasteur, señor Winberg.

—En la cárcel penitenciaria se produjo esta tarde un tumulto en el que intervinieron numerosos penados. El hecho tiene su origen en que se aplicó una sanción disciplinaria a uno de los detenidos.

La incidencia no tuvo otras consecuencias que la rotura de algunos cristales. Las autoridades dispusieron severas medidas de vigilancia.

—Esta tarde partió para ésa el volador argentino Hearne, utilizando la vía aérea. Lleva como pasajeros a los señores Zerbino y Pons.

—La Asociación de Escribanos ha presentado un escrito a la Cámara de Diputados por el que solicita la sanción del proyecto que acuerda jubilación a los referidos profesionales.

Probable renuncia de un funcionario policial—Viaje de un diplomático—Otras informaciones

MONTEVIDEO, septiembre 8 — Se informa que el jefe de policía del departamento de Paysandú, presentará la renuncia de su cargo.

—Se encuentra en esta capital el señor Alfonso Acosta, encargado de negocios de México en el Paraguay. El señor Acosta se ausentará dentro de breves días para la Asunción.

—El Consejo del patronato de delincuentes menores, resolvió enviar una comunicación a la comisión investigadora que actúa en la colonia de educación Suárez, reclamándole manifieste el término aproximado en que terminará sus tareas.

—El presidente de la República dispuso el envío de fuerzas del ejército al departamento de Tacuarembó, con el fin de que refuercen las autoridades policiales.

Reuniones de comisiones parlamentarias —Fallecimiento

MONTEVIDEO, septiembre 8 — Esta tarde se reunieron los miembros de la comisión de Hacienda de la Cámara de Diputados y consideraron el proyecto por el que se concede a la compañía Liebig's [illegible] para la instalación de un frigorífico en Fray Bentos. Entre los miembros de la comisión predominó el propósito de despachar favorablemente el asunto.

Luego se consideró el proyecto que autoriza la instalación de la sucursal del Banco Holandés en esta capital. Fueron propuestas diversas modificaciones al mismo, entre ellas la de que el capital realizado no podrá ser inferior al [illegible] por ciento de sus depósitos, ni [illegible] a los acreedores en el [illegible] sumas superiores al cincuenta por ciento del capital existente en el [illegible]

—Falleció hoy en esta ciudad el farmacéutico Ricardo Figuerido. El Centro Farmacéutico resolvió concurrir en corporación al sepelio del extinto, designando orador en el acto de la inhumación uno de sus asociados.

CHILE

LA DESTITUCION DE UN PROFESOR

Debate en la Cámara de Diputados

JUICIO DE "EL MERCURIO"

PROBABLE CRISIS MINISTERIAL

SANTIAGO DE CHILE, septiembre 8 —En la sesión de hoy en la Cámara de Diputados, el señor Labarca se refirió al asunto que habíase promovido a raíz de las declaraciones formuladas por el profesor de la universidad, señor Vicuña Fuentes y expresó que deseaba que el debate que se iba a plantear se mantuviera a la altura del prestigio del parlamento. Pidió, en consecuencia, que se escucharan con respeto sus ideas. Dijo que, a su juicio, la separación del profesor Vicuña Fuentes constituye el más grande atentado a la libertad de opinión y que al manifestarlo, así no expone simplemente sus creencias, sino que las refuerza con opiniones respetables que merecen la consideración de la Cámara.

Leyó el orador al efecto la parte pertinente del discurso pronunciado por el senador Quezada, en oportunidad en que defendió el derecho de los militares para pertenecer a asociaciones secretas, y se refirió en seguida al mensaje del presidente de la República a los agricultores, en el que expresa que éstos atentaban contra la libertad electoral, al impedir que los arrendatarios votasen libremente. Aludió después al caso del doctor Ducci, el que hizo aprobar por la Federación de Estudiantes la indicación por la cual se protestaba de la movilización militar decretada el año anterior.

Agregó que el gobierno y el ministro de Instrucción Pública, pretendieron entonces separar de su cargo a aquel profesor, pero que los radicales lo defendieron considerando que con ello se atacaba a la libertad de pensamiento. Citó luego el señor Labarca diversos casos ocurridos en Francia, Alemania y Estados Unidos, donde los profesores han criticado la política de los respectivos gobiernos, sin que hayan sido siquiera amonestados. En Chile, en cambio, añadió, no se procede en esa forma. Declara a continuación que admira al ministro de Instrucción Pública como a un verdadero héroe, pues ha preferido renunciar a sus opiniones con tal de mantenerse en el cargo, después de haber renunciado a su personalidad, para que su colega de Relaciones Exteriores respondiera a la interpelación formulada por el Senado acerca de este mismo asunto.

Expresó luego el señor Labarca que no encuentra motivo de alarma en lo hecho; que el profesor Vicuña Fuentes ha predicado sus ideas a los estudiantes, y que en sus jóvenes mentalidades no tiene influencia alguna la solución de esos problemas. El profesor Vicuña, por su parte, ha declarado que no ha hecho tal prédica entre sus alumnos, y aprovecha, dice, la oportunidad, para declarar que no profesa las ideas de aquél, y que sólo deseaba plantear el debate sobre ese asunto en defensa de la libre emisión del pensamiento.

Por lo demás, añadió, en materia política internacional, no ha habido criterio uniforme y la libertad de pensamiento no puede quedar bajo el límite que quiera imponerle el gobierno y mucho menos en los tiempos actuales de grave crisis económica y social, porque abusandose del pretendido derecho de restricción de la libertad de opinar, podemos llegar, agregó, a la tiranía de los programas de los partidos radical y liberal, donde se consulta la más amplia libertad de opinar, no obstante que los cinco ministros de estos partidos que se hallan en el Poder Ejecutivo, expulsan de su cátedra de profesor a quien expone sus ideas y que a su vez, dos ministros radicales no respetan el programa de su partido. Añadió que había tenido el propósito de proponer un voto de censura, pero que no lo haría para que no se le diese carácter político a sus observaciones, y que nada sacaría, además, con provocar la crisis ministerial, porque sólo reemplazaríamos en el gabinete a los hombres y no a las ideas. El gabinete es el mismo que los anteriores, de los que sólo se diferencia en que le faltan las formas aristocráticas.

Más adelante, el señor Labarca, expresó: No toda la opinión aplaude el acto ministerial. "La Nación" y "El Mercurio", no han aplaudido la separación del señor Vicuña Fuentes, patriarca del radicalismo, Mac Iver no acepta tampoco las restricciones gubernativas a la libertad de pensamiento. La opinión debe ser, pues, la lápida que caerá sobre el gabinete y la mejor condenación de los ministros radicales.

El orador terminó pronunciando las palabras del senador Quezada recordando un memorable debate, en que dijo: "Que se quede el ministerio, pero que no se vayan los principios de nuestra democracia republicana".

A continuación, el señor Vergara Vicuña declaró en nombre de los diputados radicales, que el programa del partido no ha sido amenazado de desquiciamiento, pues en ninguna parte del mismo sustenta el concepto de libertad y de libre pensamiento de ideas y doctrinas; pero, añadió, que al mismo tiempo estimaba que las manifestaciones tienen su límite donde principia la licencia y sobre todo, cuando va contra la integridad territorial y el sentimiento de patria.

El señor Correa Bravo presentó un proyecto de acuerdo a la Cámara, en el sentido de que ésta estima que el ministro de Instrucción Pública ha procedido en la emergencia como correspondía en defensa del interés nacional al separar el empleado que sostiene ideas contrarias al mismo.

Luego expresó su adhesión al gabinete.

El asunto quedó a resolverse en segunda discusión.

SANTIAGO DE CHILE, septiembre 8 —En los diversos comités aliancistas se realizan tramitaciones de proyectos de acuerdo, sin que hasta ahora se haya llegado a una resolución definitiva. Los miembros de los mismos han sido citados para mañana con el fin de ocuparse de la cuestión y en los círculos políticos se aguarda con ansiedad el resultado de la votación que, sin duda, será acordada.

Ha causado muy buena impresión la forma discreta y enérgica con que el señor Labarca se ocupó del problema Vicuña Fuentes en el debate de la Cámara.

SANTIAGO DE CHILE, septiembre 8 — En los círculos políticos se considera que la situación del gabinete es delicada.

SANTIAGO DE CHILE, septiembre 8 —En su editorial de hoy "El Mercurio" de esta capital se refiere a la incidencia ocurrida con el profesor Vicuña Fuentes y dice al respecto:

"Cuando por primera vez comentamos el incidente provocado por las opiniones del profesor Vicuña Fuentes acerca de la cuestión de Tacna y Arica, hicimos ver toda la inconveniencia de dar a ese asunto proporciones de problema político por medio de la interpelación en el Senado y sacarlo de sus canales lógicos que eran los meramente administrativos, dentro del servicio de instrucción pública.

"No tarda en ser confirmada nuestra previsión. Mientras en Chile se sigue un debate sobre la libertad de opinar y de pensar, y sobre los derechos de los profesores de las facultades y de los empleados del Estado para pensar o no en contra de lo que piensan sus jefes, etcétera, del extranjero nos llegan ecos en que se refleja todo el daño que este negocio está haciendo a nuestro país. En Buenos Aires y en La Paz y en otras capitales sudamericanas se publican artículos en los que se nos describe como una nación retrógrada que, después de haber sido modelo de libertades públicas, los sacrifica ahora a un imperialismo ciego y tiránico con que se castiga a todo aquel que no piensa como los que tienen el dominio de la fuerza.

"Bien sabemos que todo esto es desnaturalizar la cuestión, falsearla y sacarla de su carácter y significado; pero no se nos oculta que todo esto es el resultado de la importancia que entre nosotros se dió al incidente. Desde hace algún tiempo sufrimos una especie de tropicalismo muy opuesto a la tradicional sobriedad de nuestro carácter. Creamos conflictos donde hay sólo incidentes, y con razón los países vecinos que siguen con atención nuestra vida, comienzan a notar que cambiamos. Ellos no pueden juzgarnos sino por lo que mostramos al exterior y es difícil explicar todo lo que tienen de artificial estas agitaciones que nos hacen apasionar por cuestiones incidentales, en vez de atender nuestros problemas de vida o muerte."

SANTIAGO DE CHILE, septiembre 8 —Continúan siendo el tema obligado en casi todos los círculos las incidencias derivadas de la cuestión del profesor Vicuña Fuentes. Interrogado sobre el particular, el senador Mac Iver dijo que el asunto lo ha interesado vivamente y que se ocupará de él en cuanto haya pasado el tiempo suficiente para que los ánimos se hayan serenado, por cuanto sería inútil tratarlo antes, ya que el calor de una atmósfera en que se ha mezclado el patriotismo hace ver las cosas de un modo que no es de ninguna manera el que debía emplearse en este caso.

Terminación de las maniobras navales —Llegada de un comerciante inglés.— Línea de vapores con el Japón.—Otras informaciones.

VALPARAISO, septiembre 8 — Fué satisfactoriamente terminado el plan de maniobras preparado por el director de la armada y efectuado por la escuadra de evoluciones que comanda el almirante Gómez Carreño. Las naves regresarán mañana a Quinteros juntamente con los submarinos que tomaron parte en las maniobras.

—Se encuentra en esta ciudad el señor Alckman, copropietario de una de las casas salitreras más fuertes de Londres, quien se propone estudiar las actuales condiciones de la industria salitrera. El señor Alckman opina que los industriales chilenos deben pactar con los fabricantes europeos en bien de las ventajas para el mercado de este producto.

—La compañía japonesa de vapores Toyo Kisen Kaisa, establecerá desde el mes entrante un servicio regular de trasportes entre Chile y el Japón.

—Esta tarde llegaron a este puerto, sin novedad, los hidroaeroplanos de la marina que efectuaron maniobras últimamente en la zona de Coquimbo.

Aplicación de una medida correctiva.— Próximo viaje del ministro de Industrias

SANTIAGO DE CHILE, septiembre 8 —La Corte Suprema de Justicia resolvió suspender en sus funciones profesionales, por el término de un mes, al abogado de la matrícula de esta capital, señor Patricio Letelier y al procurador señor Alberto Donoso, por haber ambos firmado un escrito que contenía conceptos injuriosos contra los ministros de la Corte de Apelaciones.

—El sábado próximo partirá con destino a Lautaro el ministro de Industrias con objeto de inaugurar en aquella ciudad las obras de provisión de agua potable.

Desorden callejero—Traslado de un cónsul—Otras informaciones

SANTIAGO DE CHILE, septiembre 7 —En circunstancias en que un grupo de manifestantes pertenecientes a la Asociación de Obreros Católicos, llegaba ayer frente al Congreso dando gritos hostiles a varios diputados socialistas, se encontró con un grupo de manifestantes de la Federación Obrera de Chile, promoviéndose entonces un violento desorden que motivó la intervención de la policía para dispersar a los revoltosos.

A consecuencia del desorden, resultaron heridas las señoritas Zulema León y Etelvina del Río, que pasaban accidentalmente por el lugar del suceso. La policía realizó varias detenciones.

—El cónsul de Estados Unidos en Arica, Mr. Brett, fué trasladado al consulado de Iquique, nombrándose para reemplazarle a Mr. Egmond von Treschow.

—Se asegura que debido a la falta de recursos, el gobierno se verá en la necesidad de suspender varias obras públicas que se efectúan en el país, con lo cual se dejará cesantes a más de veinte mil obreros.

El proyecto de fusión de los trasandinos —Otras informaciones

SANTIAGO DE CHILE, septiembre 8 —En sesión especial en el Senado se consideró en general el proyecto de fusión de los trasandinos por Uspallata, y una vez aprobado se trató inmediatamente en particular y fué sancionado con pequeñas modificaciones.

—Fué favorablemente despachado por la Cámara de Diputados el proyecto de impuesto sobre las entradas a los hipódromos, teatros, otros lugares de diversión.

Desarrollo de la epidemia de viruela— Otras informaciones

SANTIAGO DE CHILE, septiembre 8 —Se ha desarrollado en forma alarmante la epidemia de viruela en esta capital. Actualmente existen focos de infección en todos los barrios y en el lazareto de variolosos se asisten alrededor de 500 enfermos.

—Fué levantado por las autoridades militares el castigo impuesto a los tenientes Gartner y Herrera, por su travesía aérea de los Andes, sin la debida autorización.

PERU

Aniversario de la independencia del Brasil—Viaje del ministro de Guerra—La interpelación al canciller — Otras informaciones.

LIMA, septiembre 8—Todos los diarios de esta capital saludan al Brasil, con motivo de su reciente aniversario patrio.

—El ministro de Guerra partió en un viaje, que durará quince días, a inspeccionar los departamentos del Sur del país, en compañía de las autoridades militares de los mismos.

—El canciller concurrió al Senado a contestar la interpelación que se le formulara, e hizo una larga exposición de las medidas dispuestas por el gobierno relativas a la cuestión del Pacífico y acerca del asunto de los límites con Colombia.

—Dió motivo a una cariñosa demostración de simpatía la despedida del señor José León Suárez y del comandante Tassi, quienes partieron ayer con destino a Bolivia.

—El gerente de la compañía recaudadora de impuestos, se ha presentado a la Cámara de Diputados, protestando por el proyecto que faculta al gobierno para realizar directamente la recaudación de las entradas fiscales.

—Los descendientes del inca Tupac Yupanqui obsequiaron al presidente de la República con un cuadro simbólico del primer centenario de la independencia.

PARAGUAY

Centenario de México—Conmemoración del aniversario patrio brasileño—Otras informaciones.

ASUNCION, septiembre 8—Fué designado representante del Paraguay en la celebración del centenario de México el cónsul general en aquel país, señor Carlos J. Meleidez.

—Resultó muy lucida la fiesta que en conmemoración del aniversario patrio de su país ofreció en el Club Unión el encargado de negocios del Brasil.

—Se nota una gran mejora en el precio de cotización de cueros secos y salados; artículo que se cotizó hoy a cinco pesos y medio el kilogramo.

—Se autorizó al Poder Ejecutivo para realizar la compra de una extensión de tierras en el sitio denominado Tacumbú.

—La comisión de Relaciones Exteriores de la Cámara de Diputados aconsejó la aprobación de la convención postal hispanoamericana.

—Los diarios de esta capital publican sentidos artículos necrológicos con motivo de la muerte del doctor Dardo Rocha.

La representación diplomática de Cuba —Otras informaciones

ASUNCION, septiembre 8—Se informa que el gobierno de Cuba ha resuelto retirar su representante en este país, a causa de que el gobierno nacional no ha designado desde hace mucho tiempo ninguna representación ante el gobierno de la Habana. La cancillería está empeñada en evitar que se realice tal determinación en bien de la buena marcha de las relaciones exteriores del país.

—Llegaron ayer a esta capital los miembros de la misión médica enviada por el Instituto Rockefeller para estudiar las condiciones sanitarias del país.

El jefe de la misión, doctor Haewett, quien conferenció largamente con el doctor Gondra, declaró que se propone recorrer diversas zonas del interior, y visitar, además, el salto del Guaira.

usar condecoraciones — Otras informaciones.

ASUNCION, septiembre 8—"El Liberal" de esta capital formula al ministro de Guerra la denuncia de que durante las últimas elecciones han realizado trabajos electorales varios militares, y pide con este motivo que se haga cumplir el reglamento que prohibe la participación de éstos en actos de aquella índole.

—La Cámara de Diputados acordó al coronel Chirife el permiso necesario para usar las condecoraciones que dicho militar recibió oportunamente de los gobiernos alemán y chileno.

—Se aprobó también una minuta presentada por el diputado señor Galeano solicitando la presencia en el recinto, para la sesión del día 12 del corriente del ministro de Hacienda, con objeto de que éste explique las condiciones en que se ha realizado la venta del tabaco del Banco Agrícola a la casa Brun.

—En el puerto de Villa Hayes hizo explosión la caldera de un pequeño vapor, causando seis víctimas.

El encargado de negocios del Brasil — Censuras de la prensa

ASUNCION, septiembre 8—El encargado de negocios del Brasil en esta capital ofrecerá mañana una recepción en honor de un grupo de personas de su amistad, festejando el aniversario patrio de su país.

—Varios diarios de esta capital publican acusaciones contra las autoridades de algunas localidades del interior del país, por abusos cometidos durante la última campaña electoral.

ACTUALIDAD

Situación irregular de una casa de estudios

Quizá se recuerde aún que el colegio nacional de La Plata fué teatro, hace algún tiempo, de sucesos que impusieron la clausura temporaria de sus aulas. Los alumnos declararon "boycott" a la mayoría de sus profesores y los obligaron a renunciar.

Se llenaron las vacantes así producidas con el curioso criterio, de que alguna vez informamos, trascribiendo fielmente fragmentos del acta relativa a la sesión del Consejo Superior Universitario en que se hicieron las nuevas designaciones.

Pero a poco andar, resurgió el conflicto por desavenencias entre aquel cuerpo y la dirección de la casa. Se resolvió entonces exonerar al rector, medida que éste y un grupo de estudiantes solidarizados con su actitud resistieron al punto de apoderarse del colegio, en franco gesto de rebeldía, y trasformarlo en divertido "Chabrol".

Intervino entonces la justicia federal y el alzamiento quedó dominado, al fin, no sin laboriosas fatigas. El proceso instruído a los promotores del desorden toca hoy a su término. El rector está absuelto, y es de presumir que la misma buena suerte quepa a los muchachos, pues que una reciente vista judicial pide sobreseimiento en mérito a que el juez, que conferenció con ellos y con los respectivos padres, no ha individualizado a los presuntos reos de sedición. Ha de ser general el voto por que el dictamen del representante del ministerio público inspire el ánimo del juez.

Pero, aunque han corrido largos meses desde que ocurrió el ruidoso incidente, el instituto no recobra sus funciones normales. La comisión de consejeros, que debía reconciliarlo con la disciplina y la labor provechosa, no consiguió que el éxito coronase sus empeños, y ahora se halla disuelta por renuncia de sus miembros. Ante esa situación, el consejo superior de la Universidad acaba de disponer que se restablezca en el colegio su anterior gobierno impersonal, a cuyo efecto ha nombrado para desempeñar provisionalmente el cargo de rector a un catedrático interino, con las expresas instrucciones de que se reanude el curso de 1920 por todo lo que resta del actual período escolar. Tal arbitrio de emergencia conduce a la certidumbre de que no será posible la promoción de estudios correspondientes a 1921 y de que, por lo tanto, las pasadas perturbaciones ocasionarán a los alumnos, aun a los que no intervinieron en ellas, la pérdida de un año.

El Consejo Superior Universitario creyó conveniente, meses atrás, cambiar el régimen directivo del establecimiento, fijándole un carácter muy democrático, con la creación de un cuerpo constituído por delegados del personal docente, de los alumnos y de los padres. LA PRENSA examinó en oportunidad dicha iniciativa, que, en forma de ordenanza, pasó a la aprobación del Poder Ejecutivo federal.

Requerido al respecto el juicio del procurador general de la Nación, este alto funcionario lo eleva en los términos de que ayer dimos cuenta. Ateniéndose a decretos y otras disposiciones en vigor, el procurador general declara que la reglamentación sancionada los contraría completamente, porque elimina la intervención del Poder Ejecutivo en el nombramiento de directores y catedráticos. Y si bien no se pronuncia de manera categórica acerca de las bondades o deficiencias que ofrece la reforma, reconoce las facultades del gobierno para adoptarla por otro decreto que abrogue los que se mencionan en el dictamen.

Así las cosas, resulta indiscutible la ventaja de que, en un sentido o en otro, aceptando la ordenanza consultada o rechazándola, el Ministerio de Instrucción Pública defina, sin más demora, la organización cierta de la autoridad que ha de manejar el colegio.

Cualquier sistema estable será preferible a la vacilación que obstruye en aquella casa las tareas regulares de la enseñanza. Ese ha de ser también — pensamos — el deseo de los alumnos que están sufriendo sensibles retardos en su preparación secundaria y de muchos hogares que soportan explicables inquietudes por el porvenir de sus hijos.

El orden en los gastos públicos

La resolución que ha dictado el Poder Ejecutivo de Córdoba, de suspender la aplicación de varias leyes que al disponer gastos no señalan los recursos necesarios para sufragarlos, es digna de ser mencionada, en virtud del descuido en el manejo de las finanzas que se ha generalizado en las diversas administraciones.

En el mensaje que ha dirigido a la legislatura para poner en su conocimiento aquella medida, el gobernador hace presente que el desequilibrio financiero que existe en la actualidad, se agravaría con el cumplimiento de las leyes especiales de distinto carácter, que han sido sancionadas en la forma mencionada. Aparte de aquellas en las que se establece que las erogaciones se imputarán a la ley número 2154, cuyos fondos se hallan comprometidos, hay otras que gravitarían sobre las rentas generales, es decir, sobre los actuales recursos, que son insuficientes para cubrir los gastos del presupuesto.

Si se consideran las consecuencias que trae el sistema de votar gastos sin arbitrar los fondos correspondientes, no resultaría fácil la tarea que se intentase de encontrar atenuaciones a ese sistema.

Si uno de los principios de cualquier administración consiste en proceder de manera que impere el orden en todos los servicios públicos y en las finanzas, tiene que causar extrañeza el hecho de que no sólo se adopte el método que comentamos, sino también que se abuse del mismo, como sucede en el orden nacional.

Es posible que en todas partes no se pueda aplicar estrictamente la regla que está en vigor en una nación europea, de que no hay gasto que no pueda ser diferido para el próximo ejercicio financiero. Las condiciones especiales de algunos países justifican que de cuando en cuando sea imprescindible agregar inversiones a las previstas en el presupuesto. En tales casos, lo lógico es que se determinen los recursos, desde que a las entradas procedentes de las leyes impositivas, ya se les ha señalado destino. Sin embargo, la costumbre que cada día ha tomado mayor incremento, ha sido la de disponer que las erogaciones se harán de rentas generales.

En la esfera del gobierno federal, pocas leyes son las que se sancionan en esas condiciones. Desgraciadamente, esta comprobación no significa que el mal tienda a desaparecer. Lo que ocurre es que la corruptela se ha desviado, asumiendo formas más graves, pues los gastos se autorizan por decretos que son suscriptos por el Presidente y los ministros.

La suma enorme que representan las erogaciones de esa clase, es un obstáculo formidable a la empresa de regularizar las finanzas del país. El presupuesto pierde el carácter que debe distinguirlo, el de instrumento único, regulador de la inversión de los recursos, pues a su lado nace y se desarrolla frondosamente otro presupuesto, cuya base está constituída por los decretos dictados en acuerdos de ministros.

El resultado de ese procedimiento es, naturalmente, la comprobación de un déficit considerable en el momento de hacer el balance de los ejercicios.

Al advertir que ese régimen ha llegado a constituir la regla, se experimenta la impresión de que los mandatarios que lo ponen en vigor, no han de sentir la responsabilidad en que incurren ante el país que sufre y paga los efectos del desequilibramiento financiero.

Estos antecedentes son los que inducen a llamar la atención sobre el decreto del gobernador de Córdoba. En realidad no es sino la aplicación de nociones elementales; pero el contraste que ofrece la conducta que refleja con la que se observa generalmente, con especialidad en este período presidencial, es la causa que obliga a tomarlo en cuenta para persistir en la campaña tendiente a restaurar el imperio de los principios en la administración financiera.

FALTAN MAESTROS DE GIMNASIA Y ESGRIMA

En la milicia no puede ni debe haber nada superfluo. Del mismo modo que en el equipaje del soldado no se admite sino lo indispensable a su uso personal y a su acción guerrera, en el organismo de los ejércitos no cabe sino lo estrictamente útil a su dinamismo institucional.

El maestro de gimnasia y esgrima, en su doble carácter, es una necesidad para la instrucción general de la oficialidad y de la tropa.

Ese servicio debiera entonces estar organizado en cantidad y en calidad, en forma de llenar satisfactoriamente su cometido. No obstante ese criterio elemental, la situación de dicho servicio en nuestro ejército, es sumamente precaria.

La escuela especial fundada a fines de 1897, como escuela de esgrima, tomó en 1901 el nombre de Escuela de Gimnasia y Esgrima, por los decretos sucesivos de los presidentes Uriburu y Roca; en 1903 fué disuelta por una simple resolución ministerial. Desde entonces el personal de maestros de dicha especialidad, ha vegetado, sin promociones en sus grados subalternos, hasta que se le reconoció (hace poco) la asimilación militar. El presupuesto de 1920, todavía en vigor, ha determinado el siguiente escalafón: un asimilado a mayor, otro a capitán, 17 a tenientes primeros, 33 a tenientes y 6 a subtenientes. Total, 58 maestros.

Extinguida en la forma indicada la única fuente de producción, el escalafón de maestros ha cesado de hecho en su evolución, de tal modo que si por la acción del tiempo el personal pasa sucesivamente a la situación de retiro, el ejército se verá muy pronto privado de dicha enseñanza.

En efecto, por un reciente decreto del Poder Ejecutivo, diez maestros de gimnasia y esgrima han pasado a la situación de retiro por haber alcanzado el límite de edad reglamentario, quedando el número de 58 maestros reducido a 48.

Según la planta orgánica del ejército en los tres últimos años 1919, 20 y 21, el departamento de Guerra ha reconocido la necesidad de aumentar dicho personal, fijando sus totales respectivos en 61, 62 y 67 maestros; pero, hasta la fecha, no se ha tomado ninguna providencia tendiente a llenar las 19 vacantes existentes.

Como es inadmisible que el propósito del departamento de Guerra sea el de llegar a la extinción total de dicho servicio auxiliar, por simple consunción, creemos de lógica urgencia la creación de un curso especial en la Escuela de Suboficiales, para los alumnos del mismo instituto que demuestren condiciones particulares a dichos ejercicios y para cuya reglamentación el ministerio no necesita indicaciones.

Sometemos al criterio del Ministro de Guerra este recurso inmediato y económico que puede resolver el problema orgánico señalado. Entretanto, somos de opinión que las necesidades actuales de dicho servicio, imponen el llamamiento de los maestros retirados que se encuentren en condiciones para llenar los puestos vacantes, siquiera transitoriamente, hasta que egresen de la escuela los nuevos maestros.

APUNTES PARLAMENTARIOS

Sobre arrendamientos agrícolas — Comisión de legislación del Senado—Rescisión de contratos de compra-venta de tierras fiscales — Materiales de construcción para el teatro Cervantes.

Las comisiones de agricultura y de legislación del Senado, fueron citadas ayer para mañana a las 15, a fin de proseguir el estudio del proyecto de ley sobre arrendamientos agrícolas, sancionado por la Cámara de Diputados.

La consideración en general de dicho asunto, ha sido terminada y en la reunión del martes, a la que ha sido invitado el Ministro de Agricultura, se cambiarán ideas acerca de algunos artículos que las comisiones aludidas estiman oportuno modificar.

Es muy probable, según se nos informó, que en la sesión del martes próximo sea presentado el dictamen respectivo.

La comisión de legislación del Senado ha estudiado preferentemente en sus últimas reuniones, los proyectos sobre expendio de alcaloides, reglamentación del ejercicio de la procuración y jornada legal de trabajo.

Probablemente estos proyectos serán despachados en la semana entrante.

En atención al pedido formulado por varios compradores de tierra en el territorio de Río Negro y a las razones expuestas en el mensaje del Poder Ejecutivo del año 1916 sobre rescisión de los contratos de compraventa de las tierras de dicho territorio, afectadas por la ley 5559, la comisión de legislación agraria de la Cámara de Diputados resolvió en su última reunión, aconsejar la sanción del siguiente proyecto de ley:

Autorízase al Poder Ejecutivo para rescindir, a solicitud de los interesados, los contratos de compra-venta de las tierras del territorio de Río Negro, afectadas a la ley número 5559, entregando en pago de las sumas recibidas a cuenta del precio, tierras fiscales libres en la proporción que corresponda según el precio fijado por el Poder Ejecutivo, y con la obligación de los adquirentes de poblarlas de acuerdo con la ley número 4167.

Suscripto por el diputado por la provincia de Buenos Aires, señor Antonio Santamarina, y otros, fué presentado ayer un proyecto de ley por el cual se exonera del pago de derechos de aduana, hasta la suma de 50.000 pesos, a los materiales que, con destino a la construcción del teatro Cervantes, han sido introducidos por sus propietarios.

MOVIMIENTO POLITICO

UNION CIVICA RADICAL

Aprobación de las elecciones del [illegible]

Presidido por el doctor Juan B. [illegible], anoche se reunió el comité de la capital, con el fin de considerar el informe de la comisión de poderes, sobre el acto eleccionario de renovación de convencionales de la capital. Al iniciarse la reunión, informó ampliamente el diputado doctor Tamborini, y terminó diciendo que la comisión aconsejaba la aprobación de la elección de todos los comités con excepción del de la sección segunda, a causa de que la comisión no había podido terminar el estudio de este asunto.

El informe de la comisión fué aprobado en general, y después de un largo debate sobre la elección de la sección quinta, a causa del empate de votos entre los señores Chamorro y Delfino, se resolvió sortear a los dos contrincantes, y el sorteo resultó triunfante el primero de los nombrados.

A continuación se aprobaron los demás comités, y cuando se trató la sección 17, hubo una larga discusión, hasta que fué aprobada la lista de convencionales del comité seccional de la calle Rivera. Los tres convencionales electos en esta parroquia, son los señores Bartolomé Rossi, empleado del Ministerio de Obras Públicas de la Nación; Vicente Giudice, empleado del mismo ministerio, y el señor Arturo Sosa.

Luego de terminada la aprobación de

los otros comités, terminó la reunión a las 24.

—Hoy, a las 14, en el local Avenida de Mayo 799, se reunirán los miembros que componen la mesa directiva del comité de la provincia de Buenos Aires, con el fin de resolver diversos asuntos relacionados con la reunión de las convenciones locales de los distritos de la provincia, que deberá realizarse el domingo 18 del corriente.

PARTIDO CONSERVADOR

Elección de candidatos a gobernador y vice

De acuerdo con la convocatoria hecha a todos los comités de distrito del partido Conservador, el sábado 10 del corriente, a las 14, en el teatro Esmeralda, de la ciudad de La Plata, se realizará la convención de delegados, la que tratará en primer término la elección de candidatos a gobernador y vicegobernador de la provincia a sostenerse en los comicios del primer domingo de diciembre próximo, y luego, la consideración del programa de la agrupación, redactado por el doctor Rodolfo Moreno y modificado parcialmente por la comisión especial nombrada al efecto y que, a la vez, fué discutido ampliamente por las autoridades del partido.

Formarán parte de la convención los delegados de todos los comités de distrito y los especificados en los artículos 29 y 30 de la carta orgánica.

Para ser candidato a gobernador y vicegobernador de la provincia, se requieren, de acuerdo con lo estatuído en el artículo 58, las dos terceras partes del total de los votos emitidos. Si por dividirse la votación, ningún candidato obtuviese los dos tercios de votos, se repetirá la votación entre los que hubiesen obtenido la primera y segunda mayoría.

Concentración Nacional

La Concentración Nacional envió ayer las invitaciones a los partidos adheridos a la misma, para la convención que se realizará en Florida 606, el 22 del corriente. En esa reunión se deberá establecer la representación que tendrán los partidos en la convención para proclamar la fórmula presidencial, y fijar la fecha y el local en que se efectuará dicho acto.

Los partidos provinciales adheridos a la Concentración hasta ayer, son: Conservador de Buenos Aires, Liberal de Tucumán, Concentración Cívica de Jujuy, Autonomista de Corrientes, Liberal de Corrientes, Demócrata de Córdoba, Autonomista de Mendoza, Concentración Popular de Entre Ríos, Liberal de San Luis, Unión Provincial de Salta, Autonomista de Santiago del Estero, Autonomista de La Rioja y Concentración Cívica de San Juan.

Partido Demócrata Progresista

Los miembros del comité de la capital han sido citados para realizar reunión el lunes próximo en su local, Lavalle 1166, con el fin de tratar los asuntos que tiene en carpeta la secretaría y la organización de un acto público en un teatro de esta capital, con lo cual se dará comienzo a la propaganda electoral.

—En asamblea general de afiliados, las autoridades del comité de la sección 8.a han sido integradas en esta forma: secretarios, César J. Gallegos, P. Pantano y A. Spinelli; tesorero, E. Salmine; protesorero, J. Cecchi; y convencionales, José Pazos, Máximo Florentino y Raúl Izquierdo.

NOTICIAS VARIAS

Llegada del ex senador francés Roume

A bordo del vapor "Valdivia", que entrará hoy en nuestro puerto, llegará el conocido caballero francés ex senador Ernesto Roume, quien viene en su calidad de presidente del Crédito Territorial Argentino, sociedad de la que es iniciadora la firma bancaria Ernesto Tornquist y Cía., Ltda., la que fundó aquella casa en colaboración con diversas entidades financieras de Francia.

El señor Roume es, al mismo tiempo, presidente y administrador del Banco de Indo-China, del ferrocarril París-Orleans, de la Compañía Universal del Canal Marítimo de Suez y de la Compañía El Níquel. Licenciado en derecho el año 1878, ocupó, entre otros cargos, los siguientes: auditor del Consejo de Estado en diversos períodos; encargado de misiones ante los Estados Unidos, Inglaterra, Bélgica y Holanda; director de servicios en Asia, América y Oceanía; gobernador en el Africa Occidental Francesa y gobernador general de Indo-China.

Viaje del petrolero "12 de Octubre"

Hoy iniciará su primer viaje a Comodoro Rivadavia el nuevo buque-tanque "12 de Octubre", recientemente llegado de Inglaterra. Dicho barco zarpará a las 8 de la dársena Norte, bajo el mando del capitán Esquerra y con la tripulación militar que lo trajo desde Europa, pues la tripulación civil organizada por el Ministerio de Obras Públicas hará el viaje a título de ensayo y sólo se hará cargo del barco a su regreso a ésta.

Crédito argentino interno

La junta administrativa del Crédito Público Nacional recibió ayer de la tesorería general de la Nación la suma de pesos 200.000 para el pago de los servicios de renta y amortización del crédito argentino interno de 1905. En lo que va del mes, la referida junta ha recibido con el mismo destino la suma de pesos 2.800.000.

Restablecimiento de las subintendencias municipales

En el local de nuestra sucursal en Belgrano se realizó anoche una reunión de vecinos y miembros de las sociedades de fomento edilicio correspondientes a las circunscripciones 15.a, 16.a y 17.a, a fin de cambiar ideas acerca de las gestiones convenientes para conseguir el restablecimiento de las subintendencias municipales.

Se resolvió nombrar una junta que tomará a su cargo la dirección de los trabajos pertinentes, y se acordó el envío de un memorial al Concejo Deliberante, con el fin mencionado, suscripto por todos los vecinos, en el que se pondrán de relieve las conveniencias y las razones de administración que sirven de fundamento a la idea y pedido enunciados.

American Club

En el almuerzo semanal que será servido hoy en el Plaza Hotel a los socios del American Club concurrirá especialmente invitado el doctor Rogelio Araya, quien a los postres disertará con este tema: "Argentinos y norteamericanos y comercio de los Estados Unidos".

En el Instituto Nacional de Ciegos

El martes próximo, a las 17.30, se realizará en el Instituto Nacional de Ciegos la segunda fiesta artística organizada por el director de este establecimiento, señor Bartolomé Ayrolo, para solaz de los internados. En dicho acto, la señorita Elsa Piaggio ofrecerá una audición de piano, de acuerdo con un interesante programa.

Unión Feminista Nacional

La Unión Feminista Nacional organiza una demostración en honor de la señorita Alfonsina Storni, con motivo de haber sido premiada en el concurso literario municipal, acto que se realizará en la estación Golf el 18 del corriente. Las adhesiones para esta demostración se reciben en la secretaría, Sarmiento 1376.

Propaganda argentina en el exterior

En el despacho del Ministro de Agricultura, se exhibió ayer por la tarde una cinta cinematográfica demostrativa del grado de progreso industrial y social alcanzado por la República Argentina, confeccionada por los señores Arata y Pardo, bajo el control de la dirección de comercio e industrias del citado ministerio.

La referida película, que está destinada a ser exhibida en el exterior como un medio eficaz de propaganda para nuestro país, ha sido dividida en un preámbulo y cinco partes que reflejan el progreso y adelanto de nuestras industrias ganadera y agrícola y la vida en las ciudades y en el campo. Además, tiene interesantes vistas panorámicas de las distintas regiones de la República y gran número de cuadros gráficos que facilitan la comprensión de los asuntos expuestos.

ALEJANDRO J. PAZ

FALLECIÓ AYER

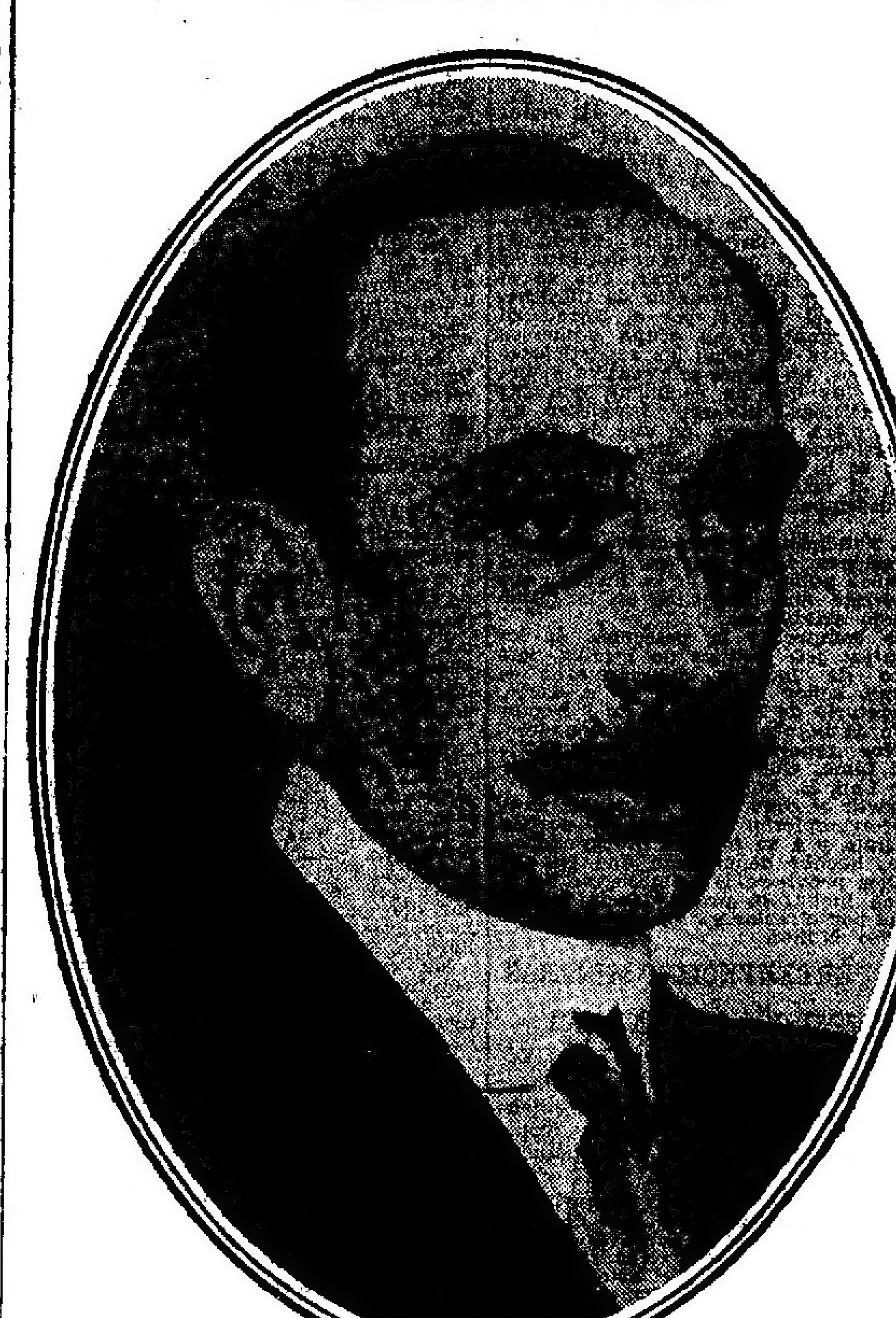

Después de sufrir las contingencias de una larga enfermedad, dejó de existir ayer don Alejandro J. Paz, caballero de bondad y de espíritu franco, abierto a las efusiones de la amistad, persona grata por esas cualidades en el vasto círculo de su actuación. Fué miembro de las primeras instituciones sociales y comerciales de esta ciudad, tesorero del Touring Club, en algunos años posteriores a 1890 profesor de inglés en el Colegio Nacional, y también, hasta hace aproximadamente cuatro años, contador general en la administración de LA PRENSA, cargo que dejó para atender con especial asiduidad el cuidado de su salud.

Amigo de todos cuantos lo conocieron y trataron, su amplio espíritu afectuoso no conocía el límite de la bondad en el círculo de su convivencia. Donde había una desgracia que consolar, como donde una felicitación era de rigor, Alejandro J. Paz llevó junto con el acervo de su simpatía, toda la sugestión de su alma bondadosa, que confortaba o alegraba, pero que dejaba siempre, aunque sea en una frase, la convicción de sus sinceros sentimientos.

En esta casa, donde compartió durante muchos años el trabajo incesante, puede decirse que queda imborrable su recuerdo. Llegado de Londres, donde se educó desde su primera infancia, en edad todavía juvenil ingresó en LA PRENSA, y en el alto puesto de contador a que le llevaran sus conocimientos y su despierta inteligencia, permaneció hasta que la enfermedad que le lleva a la tumba imposibilitó su concurrencia. Pero si la causa señalada le impidió volver a su cargo, no pudo evitar, en cambio, la presencia hasta hoy mismo de su espíritu, que flota en el ambiente de esta casa con el valor de las cosas bien queridas.

Hombre exquisito por educación y por temperamento, esa simpatía y profundo cariño que supo inspirar en sus compañeros de tareas y en los obreros de todos los talleres de esta casa, caracterizaron también su actuación en la sociedad porteña, donde era considerado como elemento de prestigio y de singular atracción simpática.

Caballero a la usanza antigua, representaba toda una tradición familiar de cultura y de claros méritos intelectuales.

La cuita de un consejo o de un auxilio oportuno nunca lo encontró indiferente. Tan abierto su espíritu como su bolsillo, practicó el bien como una necesidad de su alma, sin que jamás se oyera en sus labios una palabra violenta de egoísmo, ni en el gesto de su generosidad un alarde vanidoso.

Por eso, a los que convivimos con él algunos años felices, nos resulta difícil encerrar su biografía en el breve espacio de una nota necrológica, escrita bajo la impresión de su fallecimiento.

La vida de don Alejandro J. Paz, es de las que no necesitan extensas frases, para exaltar su recuerdo: fué vivida a plena luz y hoy se siente veria extinguida.

Fué un hombre bueno, esencialmente bueno. Este es su mejor elogio.

El recuerdo que queda de su vida entre la crecida cantidad de los que fueron sus compañeros y amigos, lo atestigua mejor que cualquier otra credencial, y hace de ello el mejor emblema de su actuación.

EN LA CASA MORTUORIA

Poco después de ser conocida la triste nueva, una concurrencia numerosa acudió a la casa mortuoria, para dejar constancia del pesar causado por la desaparición del señor Paz. En representación del Touring Club Argentino presentaron sus condolencias los señores J. Ruiz Moreno y J. Molina Cibils; y en nombre de la Academia Americana de la Historia el doctor Nicanor Sarmiento. En la capilla ardiente fueron colocadas hermosas coronas de flores naturales enviadas por la dirección, administración, personal de talleres y linotipistas de LA PRENSA; por el señor Pedro L. Baiza y por el señor Severo Vaccaro.

Entre los muchos caballeros que desfilaron anoche por la casa mortuoria, anotamos a los siguientes:

Angel Sastre, Arturo Goyeneche, Luis Ocampo, Alberto de Gainza Paz, Carlos y Luis Ocampo Paz, Carlos Sastre, Marcelino Paz, Rómulo Lanusse, Emilio Sastre, Pedro Casado, Martín Ocampo Vedoya, Emilio Silva, Angel L. Sojo, Uladislao N. Padilla, Arturo L. Domínguez, Ricardo A. Muñiz, Nicanor Sarmiento, Carlos Olmi (hijo), Arturo M. Gamboa, Carlos Olmi, Sebastián R. Ocampo, Amadeo Grás, Rómulo Yegros, Francisco Yegros, Agustín de Elía, Nicolás Luzio, Ricardo Paz, Enrique Castaño, Felipe Senillosa, Eduardo S. Paz, Pedro O. Luro, Alfredo Pacheco, Federico Pinedo, Jacinto Gramajo, Eduardo Bullrich, Angel J. Villa, Federico B. Vilaró, Gilberto Elizalde, Horacio Castro Videla, Carlos A. Funes, Rodolfo N. Luque, Manuel Ocampo, Ricardo Aldao, Enrique Finocchietto, Juan Molina Cibils, Pedro L. Baiza, Ricardo Aldao (hijo), Federico Pinedo (hijo), Aníbal Helguera Sánchez, Antonio Barreto, Angel Santamarina, Carlos Agote, Severo Vaccaro, Miguel L. Denovi, Ricardo Dónovan, Héctor Colmegna, Julio César Gutiérrez, Marcos Sastre (hijo), B. Herrán, Luis Agote, Jorge H. Frías, Vicente Fidel López (hijo), Miguel A. Silva, Ezequiel Bustillo, Héctor G. Ramos Mejía, Lorenzo Bernabó, Francisco Beláustegui, Silvio Fidanza, Pedro Baiza (hijo), Pedro Agote, Roberto Gazteiu, Julio V. Uriburu, Juan Castrelos Paz, Juan Bay, Amadeo Valladares, Emilio Dupuy de Lome, José M. Mandiá, Carlos M. Casado, Ricardo Pons, Carlos Saporiti, V. Sastre, José León Rodríguez, Juan Carlos Berutti, Ramón R. Frumento, Alberto Fernández Cueva, Angel Ernesto Funes, Pedro Grande de Novoa, Hugo L. Leupold, Juan Regnasco, Pablo E. Rendón, Manuel García (hijo), Carlos Abatecola, Enrique Zanni, Joaquín Otero, Ricardo Serrano, Samuel Colra, José Colra, Manuel Constenla, Juan Scamp, Manuel Carreira, Joaquín Argüelles (hijo), Carlos de Soussens, Raúl Capdeville, Florencio Lozano, Rodolfo Molina, Hilario A. Fabián, Antonio Casarero, Gabriel A. Saturno, Gastón Reynaud, Domingo Marcenaro, B. Orozco, Marcelino Carreira, Angel Sanz, Domingo Discenza, Francisco Costa, Benito Lojo, J. M. Strático, J. E. Aguirre, Conrado Puig, Francisco Otero, Gervasio Cazaux, José Iglesias, F. Antonio Lerose, Angel Rullópez, José Fernando Rossi, Roque Saffioti, Luis Oñate Muñoz, Rafael León Rodríguez, Hugo Ernst, Luis Montmasson, Frank Jarós, Alfredo López, Ezequiel D. Carreira, Antonio Cosentino, Manuel Blanco, Luis M. Pérez, León E. Dubouchet, N. Orlandi, Oscar Alberto Ibar, Rafael Blassi, Erich Kuhk, Joaquín Argüelles, José Argüelles, Esteban M. Riglos, Raúl Sánchez Elía y Aloito Quijano.

Al tenerse conocimiento de la muerte del señor Alejandro J. Paz, muchas señoras y señoritas de nuestra sociedad acudieron a presentar sus pésames a la viuda señora Angélica Sastre de Paz, y a la hermana del extinto, señora Mercedes Paz de Ocampo.

Entre ellas recordamos a:

Concepción Sastre de Casado, María Luisa Sastre de Lanusse, Ramona Sastre de Casado, Inés Gonzáles Guerrico de Sastre, Josefina Gainza Paz de Sánchez Elía, María Luisa Ocampo de Urquiza, Julia Ocampo de Bullrich, Ramona Aguirre de Ocampo, Emilia Agote de Dávila, Anatilde Guerrico de Gonzáles Segura, María Teresa Agote de Aldao, María Robertson Lavalle de Agote, Isabel Zwanck de Ocampo, Margarita Estrugamou de Sastre, Jenara Casado de Magranne, Silvia Casado de Goñi, Segunda Castro Videla de Sastre, Mercedes Bunge Guerrico de López, Mariana Dantas de Sastre, Ana María Dowling de Sastre, Adelia Acevedo, Elvira y Delfina Arredondo, Sofía y Elisa Beláustegui, Mercedes Ocampo Paz, Margarita Pico, Inés Núñez Gondra, Lucila L. I. de Silva, Olga de Adeler, Fanny K. de Jarós, María Bonelli, Ana María Ernst y Juana Blassi.

EL SEPELIO

Los restos del señor Alejandro J. Paz serán inhumados hoy a las 10, en el cementerio del Norte, previa misa de cuerpo presente que será oficiada en la iglesia de Nuestra Señora del Pilar.

En nombre de los ex compañeros del extinto, pronunciará la oración fúnebre el administrador de LA PRENSA, señor Pedro L. Baiza.

INSTITUTO POPULAR DE CONFERENCIAS

En adhesión al duelo de LA PRENSA, por la muerte de su ex administrador, señor Alejandro J. Paz, las autoridades del Instituto Popular de Conferencias han decidido postergar la sesión que esta entidad debía realizar hoy por la tarde en la sala de fiestas de nuestra casa.

RESOLUCION DEL TOURING CLUB ARGENTINO

En la sesión que realizó ayer por la tarde el Touring Club Argentino, resolvió que la comisión directiva concurriera al domicilio del extinto con objeto de velar el cadáver, e invitar a los asociados para que asistan al acto del sepelio.

Al mismo tiempo dispuso dirigir a la viuda de don Alejandro J. Paz la siguiente nota de pésame:

"En nombre del Touring Club Argentino cumplo con el penoso deber de presentar a usted y los suyos nuestro más sentido pésame por la desaparición de su distinguido esposo, don Alejandro J. Paz, ex tesorero de nuestra institución, a la que consagró su esfuerzo con un desinterés y una inteligencia que han dejado huellas indelebles en la organización y marcha de esta entidad.

El Touring Club Argentino se ve privado, con tan sensible pérdida, del concurso de un espíritu ecuánime y recto, para quien las ideas elevadas y las causas nobles constituían un culto."

Además, dirigió otra nota al director de LA PRENSA, señor Ezequiel P. Paz, concebida en los siguientes términos:

"En nombre del Touring Club Argentino cumplo con el penoso deber de expresar a esa dirección, y al personal de LA PRENSA, nuestra sincera condolencia por el sensible fallecimiento de su ex contador general don Alejandro J. Paz, selecto y culto espíritu que prestó a nuestra institución el concurso de su rectitud, de su probidad y de su patriotismo.

Dejando interpretado así el sentimiento de dolor que ha producido en el seno de nuestra institución la desaparición del inolvidable ex tesorero, renuevo a usted las seguridades de nuestra adhesión."

Firman ambas notas el doctor Prudencio M. Clariá y el señor Rómulo Yegros, vicepresidente y secretario de la entidad, respectivamente.

EL DIA SOCIAL

ENLACE PALACIO-VIDAL MOLINA —Fué consagrado ayer por la tarde, en la iglesia de San Miguel Arcángel, el enlace de la señorita Josefina Palacio con el señor Juan Cruz Vidal Molina, ceremonia que fué presenciada por una numerosa concurrencia.

A la hora fijada hicieron su entrada los novios acompañados de los padrinos, señora Juana Harris de Vidal Molina y señor Carlos M. Palacio, y de un lucido cortejo nupcial. La novia vestía un sencillo y elegante traje de raso "liberty" con un gran ramo de botones de azahar colocado en la cintura y una fina guía de las mismas flores sostenía en el peinado el velo de tul de ilusión; completaba su atavío un precioso ramo de kalas.

Terminado el acto, los allegados a los contrayentes y un núcleo reducido de relaciones íntimas pasaron a casa de la familia de la novia, donde se realizó una reunión.

La nueva pareja se ausentará en estos días para Río de Janeiro, donde pasará una temporada.

Presenciaron la ceremonia las señoras:

Ana Lamas de Palacio, Elvira Urioste de Gómez Molina, Angélica Vidal Molina de Gorostiaga, Celia Palacio de Millberg, Nerea Méndez de Zaldarriaga, María Elena Martel de Pirovano, Angélica Fernándes Guerrico de Madero, Elvira Gómez Molina de Ayerza, Manuela Vélez Sársfield de Paz, Manuela Paz de Ortega Belgrano, Ana Romero de Marcó del Pont, Celina Villar Sáenz Peña de Vidal Molina, Celma Sáenz Peña de Villar, Isabel López de García, María Luisa Padilla de Helguera, Débora Cilley de Jiménez, María Elena Molina Crisol de Ledesma, Josefa Frondal de Cigorraga, Emma Cigorraga de Ramos Oromí, María Matilde Carranza de Alemán, Susana Cigorraga de Gandolfo, María Luisa Lynch de Claypole, Cayetana Alzaga de Madero, Hersilia Wilson de Arana Zeills, Sofía Moutier de García, Jenara Casado de Magranne, Rosa Amelia Cranwell de Castro Videla, Lola Cornejo de Arias, Blanca Lawson de Almeyra, Josefina Castro Almeyra de Idoyaga Molina, Clara Rodríguez Etchart de Marín, Sara Pestaña de Bustamante, Isabel Requena de Cano, Lola Llobet de Barroneches, Clara Carranza de Romero, Alcira Soto de Guerrico, María Inés Picasso Cazón de Echegaray, Celina Cranwell de Coelho, María Carranza de Lawson, Florentina Molina de Madero, Angélica Harris de Vidal Molina, María Esther Lawson de Schoo, Matilde Palacios de Carranza, María Teresa Barrenechea de Altgelt, Ana Molina Saña de Eguía.

Señoritas: Celia Vidal Molina, Lucrecia Baxterrica, María Luisa Lamas, Cristina Carranza Palacio, Elena y Ana María Vidal Molina, Lila Bermejo, Elena Villar Sáenz Peña, Lola Shakery Zeballos, Lía y Alicia Molina, Sara Moreno, Sara Vidal Cárrega, Angélica Gómez Molina, Hersilia Arana Wilson, Margarita Pirovano, María García, Mary Helguera, Elena Jiménez Cilley, María Inés Carranza Palacio, Delia Madero Alzaga, María Elena y Lía García Moutier, María Elena Castro Cranwell, María Nerea, María Luisa y María Julia Zaldarriaga, Carmen y Cristina Almeyra, Julia Marín, Delia Bustamante Pestaña, María Elena Frías, Angélica Benigna Cano, Alcira y Delia Guerrico, Susana e Inés Romero, María Antonia y María Esther Coelho Cranwell, María Florentina y Mercedes Madero Molina, Josefina Idoyaga Molina, Carmen y Elena Orma, Cora e Inés Frers y muchas otras.

EN HONOR DEL DOCTOR GALLARDO — Con motivo de ausentarse para Europa el doctor Angel Gallardo, ministro argentino en Italia, acompañado de su familia, el embajador de España les ofrecerá una comida de despedida que se realizará el 21 del corriente.

—El señor Carlos Alfredo Tornquist y su señora, María Magdalena Madero, ofrecerán el 18 del corriente un paseo en su yate en obsequio del doctor Angel Gallardo, su señora y su hija.

DIPLOMATICAS — El embajador de España ofreció anoche una comida en obsequio de un grupo de personas de su amistad.

Fueron comensales:

Ministro consejero de la embajada de España, señor Alfonso Danvila y señora; León Durán y su señora; Carlos Calmi Garmendia y señora, Gonzalo Sáenz y señora, José Padros y señora, Avelino Gutiérrez y señora, Justo López de Gomara, Augusto Aranda y señora; Ramón Escasany y señora; Antonio Polledo y señora, Manuel Alonso Criado.

—En honor del nuevo ministro argentino en Italia, doctor Angel Gallardo y su esposa, la señora Dalmira Cantilo, el encargado de negocios de Estados Unidos de América y su esposa la señora White ofrecieron ayer una comida íntima en su residencia particular.

—El embajador extraordinario del Paraguay para las fiestas del centenario del Perú, señor Carlos Sosa, ofrecerá hoy una comida en el Jockey Club, retribuyendo atenciones.

RECIBOS—El doctor Angel Gallardo, su señora, Dalmira Cantilo, y su hija Beatriz, con motivo de su partida a Europa, recibirán a sus relaciones en el Plaza Hotel el 25 del corriente por la tarde.

—La señora Mercedes Mantels de Bruyn recibirá mañana por la tarde a sus amistades.

DEMOSTRACIONES — Un grupo de amigos del señor Julián J. Solveyra, socios del Club Mar del Plata, le ofrecerán mañana un almuerzo que se realizará en el Jockey Club.

BENEFICIOS—El domingo próximo en los salones de la subintendencia de Belgrano, se realizará un te-concierto en beneficio de los pobres que sostiene el taller del Niño Jesús de Praga.

Las invitaciones pueden solicitarse por teléfono a los números 3230 de Palermo y 848 de Palermo.

—El lunes próximo a las 21 se realizará en el Salón-Teatro una función organizada por el subcomité de la Divina Providencia, de la Cruz Roja Argentina. Habrá números de concierto y cuadros vivos a cargo de conocidos aficionados.

Las localidades pueden solicitarse en la calle Pichincha 1335.

COMPROMISOS — Se formalizó el compromiso matrimonial de la señorita Sara Josefina Anchorena con el señor Martín Alzaga Unsué.

ENLACES — Motivó una lucida reunión social la consagración del enlace de la señorita María Ester López Cabanillas con el doctor Oscar Ivanissevich, ceremonia que se realizó ayer por la tarde en la iglesia de San Nicolás de Bari.

Fueron padrinos del acto religioso la señora Elena B. de Ivanissevich, madre del novio, y el señor Tomás López Cabanillas, padre de la novia.

—Hoy se realizará el enlace de la señorita María Rosa Deluigi con el señor Ernesto Liceda, ambos pertenecientes a la sociedad puntana.

DESDE MONTEVIDEO, septiembre 8—(Por telégrafo)— Se anuncia para fines del corriente año el enlace de la señorita Carmen Bosch Santos con el señor Prudencio Ellauri Victorica.

—En el año próximo se realizará el enlace de la señorita Julia Elena Shaw Villegas con el señor Raúl Arocena Caparro.

—También se anuncia para el año próximo la boda de la señorita Mercedes Gianelli Suárez con el señor Alfredo Artagaveytia Arocena.

—En el mes de octubre próximo será consagrada la unión de la señorita Herminia Rodrígues Gorlero con el señor Luis Muñoz Ximénez.

—El enlace de la señorita Emilia Mousques con el señor Manuel Martínez Echevarría ha sido fijado para el mes de noviembre próximo.

—Restablecida la señora Angélica Castellanos de Wilson.

—Mejor el señor Rafael Gallinal.

—Se encuentra enfermo el señor Francisco García Santos.

—Enferma la señorita Sara Cortinas.

—Mejorada la señora Teresa Santos de Bosch.

—Restablecida la señorita Ofelia Vigourux.

CAMBIOS DE RESIDENCIA — Llegadas: Regresará hoy de su establecimiento de campo en Quirno Costa el señor Federico Quirno Costa.

—De Embarcación, el ingeniero Arturo Helguera.

—Regresó de Santiago del Estero el señor Luis Bravo Tahoeda.

VIAJEROS — Llegadas: De Chile el señor Jorge O'Connor Quintanilla.

ENFERMOS—Muy mejorado el señor Jorge M. Lubary.

—Guarda cama la señora Delia T. de Carro Alvarez.

—Continúa en el mismo estado la señorita Noemí Navarro Shaw.

—Se encuentra mejor el doctor Estanislao S. Zeballos, aunque todavía permanece en cama por prescripción médica.

—Continúa enfermo el señor Roque Gutiérrez.

NECROLOGIA — La noticia del fallecimiento de la señora Ana Mally de Savage, ocurrido en Luján en forma inesperada, ha causado en nuestra sociedad y en la colectividad irlandesa, a la que se hallaba vastamente vinculada, un sincero pesar. Los restos de la señora de Savage fueron inhumados ayer en el cementerio de Luján, ceremonia que dió motivo a una sentida manifestación de duelo.

TENIENTE GENERAL VICENTE GRIMAU

† hoy en esta capital

Un nuevo y sensible claro se ha producido en las filas del ejército nacional con la muerte del teniente general Vicente Grimau, acaecida en las primeras horas del día de hoy.

Nacido en la capital federal en el año 1860, ingresó en calidad de aspirante en el Colegio Militar en 1875, egresando con el grado de subteniente en 1879. Desde el comienzo de su carrera demostró el distinguido militar relevantes condiciones de carácter y talento, cualidades que le facilitaron el camino de rápidos ascensos. Así en 1880 obtuvo el grado de teniente segundo y dos años después sus galones de teniente primero, por acción de guerra en el combate de Chimehuí, librado contra los indios en la campaña de los Andes.

En 1885 obtiene sus despachos de capitán; de mayor en 1889 y de teniente coronel en 1892; ascendiendo a general de brigada en 1915. Un año después, con el grado de general de división pide y obtiene su pase a situación de retiro.

El general Grimau, cuya desaparición provocará la honda pena de cuantos le conocieron, tiene en su brillante hoja de servicios numerosas menciones especiales, tales como la relativa a su actuación en la campaña al interior del Chaco en 1881, contra los indios, y que le valiera la medalla y pasador otorgados por el gobierno a los jefes que dirigieron la misma; la de los Andes, la de la expedición a Río Negro y Patagonia; servicios que el Estado premió con las medallas respectivas.

El extinto ocupó también importantes cargos, tales como la jefatura de la tercera y quinta región militar y una vocalía en el supremo consejo de guerra, cargos en los cuales destacó una vez más sus grandes condiciones de carácter y capacidad.

ARTE Y TEATRO

COLISEO

"La Gioconda" — Anoche se cantó "La Gioconda", que valió grandes aplausos a sus intérpretes.

El tenor Gigli lució ampliamente su hermosa voz, que ha llegado a manejar ya de modo excelente, obteniendo de ella todo el bello partido que puede lograrse. Interpretó, además, su papel con corrección y eficacia escénica, y en cuanto a su canto, mereció expresivas manifestaciones de aplausos, especialmente en la conocida romanza, que expresó notablemente.

Con más dominio de su papel que en "Tristán" actuó la señorita Sara César. Pero ya hemos dicho que esta joven soprano, dotada de una excelente y poderosa voz dramática, como hoy se encuentran muy pocas, ha sufrido un grave extravío en su técnica, y está a punto de malograrse. Esto se lo advertimos a la señorita César, no con deseos de censurar, sino con la buena intención de salvar su voz, pues todavía se halla a tiempo. El registro medio está casi perdido y debe poner remedio inmediatamente. Su inseguridad de entonación depende igualmente de la emisión defectuosa.

Gabriela Besanzoni renovó su triunfo anterior y fué largamente aplaudida por sus altos méritos vocales y artísticos. Otra "mezzo soprano", la señora Perini, estuvo también muy afortunada y es justo tributarle elogios.

En cuanto al barítono Rimini debemos decir que su parte en esta ópera de Ponchielli es la que mejor ha realizado de las representadas aquí hasta ahora, en esta temporada. Cantó y actuó con mucha eficacia, logrando reflejar en el difícil y melodramático personaje el carácter diabólico y perverso requerido.

El bajo Pinheiro estuvo discreto, y lo mismo las segundas partes.

Ajustados los coros y la orquesta, bajo la autorizada y hábil dirección del maestro Marinuzzi.

También merece mencionarse el cuerpo de baile, que realizó un artístico trabajo en la "danza de las horas".

ODEON

"Le Mysterieux Chatelain de Winne Crest" — La compañía francesa de Lucien Rozemberg, nos ha dado a conocer anoche una comedia agradable, bien escrita, interesante y original en su construcción escénica.

Con el título que encabeza estas líneas, título que promete al espectador toda una noche de intrigas y sorpresas policiales, Georges Berr, inspirándose en una novela norteamericana, ha escrito, como decimos, una deliciosa comedia, que si bien puede catalogarse entre las del género denominado policial, es, dentro de esta subalterna categoría de obras teatrales, una de las mejor realizadas. Basada como todas las obras de ese género, en una serie de inverosimilitudes, éstas al final de la obra, vienen a justificarse plenamente por un inesperado desenlace, que dignifica ante el espectador todos los recursos que el autor puso en juego durante el trascurso de los cuatro actos y un prólogo de que consta la obra, para entretenerlo, sugestionarlo y mantener vivo el interés por el desarrollo de la novelesca intriga.

No sabemos por qué, esta obra que no ha sido aún estrenada en París lo fué en Río de Janeiro y Santiago de Chile por la compañía Rozemberg con el título de "Copains", y este título ha sido aquí sustituído por el de "Le Mysterieux Chatelain de Winne Crest", por que si bien es cierto que este último despierta mayor curiosidad, y es, hablando en el "argot" de las gentes de teatro, más teatral, no es menos cierto que el título "Compañeros" con que fué dada a conocer en el Brasil y en Chile, encuadra más dentro del argumento y sintetiza el pensamiento del autor.

Como hemos dicho anteriormente, la comedia dada a conocer anoche al público del Odeón, por Rozemberg, acusa, en Georges Berr a un habilísimo autor.

Desde que se levanta el telón, en el prólogo de la obra, hasta que cae al final del cuarto y último acto, la unidad de acción no se interrumpe, las escenas se suceden lógica y naturalmente, en un período de tiempo que comprende la entrada de la noche y la mañana del día siguiente, desenvolviéndose la trama de la comedia, en esas horas con un perfecto dominio de la técnica teatral y una extraordinaria habilidad de comediógrafo.

Por regla general, en las obras del llamado género policial las más inverosímiles escenas se suceden hasta el final de la comedia, culminando éstas en algún episodio inesperado, que generalmente es tan inverosímil como el justificar todo lo inverosímil y a convertir a los personajes que parecían falsos, en seres perfectamente reales y a trocar las arbitrariedades de las escenas, que parecían de todo punto ilógicas, en absolutamente naturales.

El diálogo es, además, ameno y limpio, gracioso en la mayor parte de las escenas y no exento de emoción en muchas de ellas.

El público que llenaba totalmente la sala del Odeón, pues la función era en beneficio de la "Alliance Française", aplaudió calurosamente tanto la obra como la interpretación, que merece un elogioso comentario.

Lucien Rozemberg hizo una admirable creación en su papel de Dany, lleno de gracia y espiritualidad, y Gustave Gallet interpretó notablemente el papel de Domine, que representó con toda sobriedad, obteniendo grandes efectos de hilaridad, sin recurrir a exageraciones y dentro siempre de una línea de corrección que debiera servir de ejemplo a muchos de nuestros actores cómicos. La señorita Jeanne Ronceral, en su brevísimo papel de ingenua, y el matrimonio de viejos negros, interpretado por Agustina Prieur y Roberto Tourneur, fueron también muy aplaudidos.

La obra se repetirá el jueves de la semana próxima en función de beneficio del personal de empleados del teatro.

COLON

Conciertos Nikisch — El segundo programa interpretado por el maestro Nikisch, constaba, como el primero, de obras bien conocidas, que no precisan ya extenso comentario. Dirigido igualmente sin uso de partituras, salvo la obra de Strauss, este nuevo programa confirmó la admirable seguridad y frescura de memoria que todavía conserva el célebre maestro, en perfecta armonía con su vigor físico.

Se inició el concierto con la obertura de "Egmont", de Beethoven, a la que siguió la "Sinfonía Heroica", del mismo autor, que obtuvo del maestro Nikisch una interpretación muy bella, dentro de sus características ya indicadas en su manera de sentir y expresar al gran compositor. Sobre todo, se destacó la "Marcha fúnebre", de la que hizo su intérprete un poema de dolor y desolación, con relámpagos de gloria, e impregnado de sentimiento dramático hondamente conmovedor.

En la ejecución del "scherzo" merecen una mención los "cornistas", por su corrección en el difícil trío. Es cierto que el pasaje fué llevado por el maestro con mucha mayor lentitud que el resto del tiempo, pero ello no obsta para que los ejecutantes se hicieran dignos de elogio.

Al escuchar "Muerte y transfiguración" — obra de juventud, pero también obra maestra de Ricardo Strauss — nos parecía evocar la figura del gran compositor de nuestros días, que el año anterior ocupaba el mismo puesto en que hoy brilla el eximio Nikisch. La interpretación realizada por este maestro de la magnífica página "straussiana", fué de colorido y emoción impresionantes, quizá superiores aun a los que lograba imprimirle el propio autor, y arrancó del público una ovación clamorosa.

También se aplaudió mucho, como todo el programa, el preludio de "Lohengrin", en cuyo comienzo hubo una ligera desigualdad de ejecución en los violines, pero al cual dió el maestro Nikisch una interpretación elevada y grandilocuente, terminando el concierto con la obertura de "Los maestros cantores", que ya habíamos escuchado.

El concierto de mañana corresponde al turno par. El domingo, por la noche, se presentará, con un concierto de Tschaikowsky, el joven pianista Mitja Nikisch, hijo del notable maestro.

CERVANTES

"La dama del armiño" por Luis Fernández Ardavín — El estreno de este drama por la compañía Guerrero-Díaz de Mendoza dió motivo a una brillante velada artística, anoche en el teatro Cervantes. La hora avanzada en que terminó el espectáculo nos impide consignar un juicio detenido respecto a los indiscutibles méritos de la obra.

BUENOS AIRES

"¡Atajen esos locos!", por A. de Bassi. — La compañía Muiño-Alippi estrenó esta pieza, que en su carácter de farsa tiene detalles que la colocan al margen del sainete, para adquirir un aspecto inferior como trabajo inspirado en la idea de hacer reir.

Su cuadro inicial ofrece la presentación de un grupo de tipos de actualidad, en los que se descubre la intención de satirizar los movimientos tendenciosos que propalan teorías reformadoras, pero luego el desarrollo de los hechos entra en un terreno que convierte la acción en un grotesco conjunto de episodios descabellados.

Las mismas figuras que parecían destinadas a mantener la ironía en la trama insinuada, pasan a desempeñar funciones en las cuales los recursos cómicos no son otra cosa que un conglomerado de escenas organizadas en forma infantil.

Sólo con un criterio indulgente y desde luego bastante optimista, puede aceptarse que trabajos así figuren en el género teatral, ya que resultarían más apropiados para complementar espectáculos funambulescos por las características de su estructura. No puede negarse que producen la hilaridad en el público, pero ello es por obra de las impresiones del momento, que también surten su efecto cuando el payaso dice sus gracias ingenuas; pero, justo es reconocer que en el repertorio de teatro el autor debe aspirar a éxitos superiores, aún contando de antemano con el complaciente buen humor del público.

El señor Muiño dió ajustado colorido jocoso a la caracterización del catalán agitador puesto a su cargo, y otro tanto debe decirse de la labor de los señores Alippi, Drames, Gorriga, etc., quienes consiguieron aplausos para sí y para el autor.

Recital de canto y violín — En el salón La Argentina se realizará esta noche, a las 21.15, un recital de canto y violín, a cargo de las señoritas Elena L. y Matilde Olmi, a quienes acompañará al piano el profesor César A. Stiattesi.

Florida — La sección de arte escénico de la Casa de Galicia dará hoy en este teatro su cuarta velada de abono, representando la comedia en dos actos de Manuel Linares Rivas, titulada "Como hormigas" y la leyenda árabe en un acto de Francisco Villaespesa. "En el desierto", obra ésta que constituye una primicia en Buenos Aires. Precederá al espectáculo el señor Rodolfo Prada, quien disertará acerca de la personalidad del comediógrafo español Linares Rivas.

Concierto Backhaus-Wendling — El programa que ejecutarán esta tarde, en el Cervantes, los profesores del cuarteto Wendling y el pianista Backhaus, consta del cuarteto con piano, op. 26, de Brahms; cuarteto de cuerdas en "re", de Mozart, y quinteto, op. 44, de Schumann.

NOTICIAS DE POLICIA

ESCANDALO EN UN "CABARET"

UN HERIDO

En la madrugada de hoy se produjo un escándalo en el "cabaret" establecido en la calle Maipú 318, con gran alarma de la concurrencia y del barrio.

José Podestá, a quien se le prohibía el acceso al "cabaret", entró violentamente en la sala, revólver en mano, en compañía de un amigo, y corrió hacia el fondo, donde agredió a balazos al encargado, Mounet Malet.

Podestá hizo cuatro disparos contra Malet sin lograr herirlo.

El compañero de Podestá, armado de un cuchillo, también agredió a Malet, pero fué sujetado de los brazos por el capataz Luis Musso. Esto permitió que Malet se alejara y entonces el individuo se volvió contra Musso, a quien hirió de un tajo en el antebrazo izquierdo. Podestá fué detenido y llevado a la comisaría 1.ª.

A Musso se le curó en el consultorio central de la Asistencia Pública. El compañero de Podestá huyó.

CAIDA FATAL DE UN OBRERO

Un funesto accidente, que costó la vida al obrero Lucas Aniello, ocurrió ayer por la mañana en el edificio que se construye en la calle San Martín 235.

A las 9.15, poco más o menos, en circunstancias en que Aniello estaba en el 6.º piso, ocupado en sus tareas, perdió el equilibrio y cayó a la planta baja del edificio, desde una altura de 25 metros, aproximadamente.

El desdichado obrero sufrió la fractura de la base del cráneo y diversas lesiones internas en el cuerpo, las que le produjeron la muerte casi instantáneamente. El cadáver fué recogido en una ambulancia de la Asistencia Pública y trasportado al depósito fúnebre de la Morgue, a los efectos de la autopsia.

Aniello era italiano, de 32 años de edad, casado, y vivía en la casa de la calle Peña 2360. Se dió conocimiento del accidente al juez de instrucción doctor Escalante Echagüe.

"Quinieleros" detenidos

En el trascurso de una recorrida efectuada por empleados de la sección leyes especiales (investigaciones), fueron detenidos ayer los siguientes "quinieleros": Amadeo Arnado Peri, en Independencia y Jujuy; Ambrosio Cabrera y Juan Yorio, en el almacén, Avellaneda 2900; Sebastián González y Alfredo Dume, en la agencia de lotería, Entre Ríos 430; Luis Aria, en paseo Colón y Victoria.

Atentado contra un obrero panadero

A la 1 de ayer, Antonio Coani, italiano, de 40 años de edad, casado, panadero, domiciliado en Treinta y Tres 255, al penetrar en la panadería Güemes 4045, donde trabaja, fué agredido por dos individuos que no conoce, uno de los cuales, armado de un palo, le asestó un recio golpe en la cabeza que lo hizo rodar por tierra.

En seguida los agresores emprendieron la fuga y desaparecieron, sin que hayan sido detenidos a pesar de las diligencias practicadas por el personal de la comisaría 23.ª Coani supone que sus agresores son obreros y que obraron en esa forma para satisfacer una venganza porque él hace algún tiempo se separó del sindicato de obreros panaderos.

Esclarecimiento de un robo

Fueron detenidos ayer por empleados de la sección secuestros de la división de investigaciones, José Ramos o García y los hermanos Angel y Antonio Cannedá, de pésimos antecedentes policiales. Los nombrados están indicados de ser los autores del robo perpetrado en la ferretería que los señores Romandegui y Amundarain poseen en la calle Lima 461, hecho que se produjo el 31 de agosto próximo pasado.

Allanado el domicilio de los hermanos Cannedá, calle Constitución 1923, los empleados de policía encargados de esa diligencia secuestraron varias armas y una máquina duplicadora, mercaderías que forman parte de las robadas a los señores Romandegui y Amundarain. Además, de una casa de compraventa, establecida en la calle Bernardo de Irigoyen, fueron secuestradas siete escopetas y una máquina de escribir, todo lo cual fué reconocido por los damnificados como de su propiedad.

Los detenidos han sido puestos a disposición del juez de instrucción en turno.

Individuos de malos antecedentes

En la batida de ladrones efectuada por el comisario Foppiano, subcomisario Brenan y varios empleados de la sección robos y hurtos, de la división de investigaciones, fueron detenidos los siguientes individuos de malos antecedentes:

Daniel Ríos o Manuel Magariños; José Martínez o Manuel Sobral; Emilio Moffo o Mosca o Juan Montes o Emilio Mafa (a) Gallego; Cayetano Galea o Galera o Antonio Lucero o Galeano o Varela (a) Galera; Francisco Ibáñes Caso o Francisco José Fariña o Francisco Caso Ibáñes; Emilio o Carlos Macías o Emilio Antonio Garita o Fernández (a) Gotta; Aníbal Norry o Aníbal Horacio o Manuel Fontela Salina; Sebastián Queirolo o Antonio Calvo; Antonio Serrano; Salvador Conti o Conde o Frega o Freire o José Ravela o Francisco Santana; Eulogio González (a) Carcelero; Moisés Posse (a) Caramelo; Antonio Viniel o Visel; Avelino Dalmonte; Pedro Milera o Miler (a) Mocho; Alfredo Borgul; Francisco Fuguiero o Francisco Carabajal (a) El Loco; Manuel Angel Simoli; Antonio o Francisco Cosentino (a) Trifulca; Juan Ortiz Zapiola; Roberto Deviana; Eduardo Iglesias o Lorenzo o Santomasino; Enrique Muñoz o Bruni o Ramírez o José Tello o Orejan o José García o José Muñoz; José Lagomarcino; Gustavo Weles o Veles (a) Pata de palo; Francisco Loastre; Luis Juan de Paoli o Luis Depauli, y Alejandro López o Davila o Pedro Fermín o José López o Marcos Campos o Del Carmpo (a) El Pibe o Gallega Manola o La Magnolia.

—El subcomisario Leandro Gonzáles, con la cooperación del auxiliar Enrique Goyena y agentes de la sección 19.ª de policía, realizó anoche una batida de maleantes por las inmediaciones de la Recoleta y parte de Palermo.

La recorrida dió por resultado la detención de muchos individuos de malos antecedentes y vagos, todos los cuales fueron conducidos al depósito de presos de la calle Azcuénaga, donde quedaron alojados a la orden de la jefatura de policía.

Agresión contra un vigilante

En las últimas horas de la tarde anterior, en el paseo Colón, frente a la casa señalada con el número 1276, los hermanos Angel y Bonifacio Sequeira atacaron con palos y botellas al vigilante Adrián Parthe, de la comisaría 14.ª, quien intervino para reprimir una contravención que cometían aquéllos.

Los hermanos Sequeira fueron detenidos por otros agentes de policía que concurrieron en ayuda de Parthe.

Allanamiento de un comercio

El subcomisario Mieli y el auxiliar Novaro, de la sección 1.ª de policía, allanaron ayer por la tarde la agencia y cigarrería establecida en la calle Cangallo 537. Los empleados nombrados efectuaron una requisa en el comercio y secuestraron una regular cantidad de billetes de lotería de las distintas provincias, cuya venta, según se sabe, está prohibida en esta capital. El dueño de la agencia, Juan J. Marini, se encuentra detenido a disposición del juez correccional doctor Lezana.

Muerto por un tren

En el paso a nivel del ferrocarril del Oeste y la calle Esperanza, a las 11.14 de ayer, el tren de pasajeros 190, que marchaba con destino a la estación Liniers, procedente de Once, dió muerte a un individuo que atravesaba los rieles sin fijarse en la proximidad del convoy.

La policía de la sección 43.ª recogió el cadáver en una angarilla y lo hizo conducir a la comisaría, de donde será trasportado al depósito fúnebre de la Morgue. A los efectos de individualizar al extinto, se dió intervención en el hecho al gabinete dactiloscópico de la división de investigaciones.

INFORMACION GENERAL DE LAS PROVINCIAS Y TERRITORIOS NACIONALES

SAN JUAN

LOS RADICALES SITUACIONISTAS

Solicitan la intervención

TELEGRAMA AL Dr. BEIRO

Actitud del doctor Jones

San Juan, septiembre 8 — El comité directivo de la fracción radical situacionista se ha dirigido al doctor Beiró y le pide que gestione la pronta sanción del proyecto de intervención federal en esta provincia.

Esta resolución ha causado extrañeza, dado que dicha entidad venía sosteniendo hasta ahora, sin reservas políticas, al gobernador doctor Jones.

Dicho telegrama está concebido en los siguientes términos:

Llevamos a conocimiento de usted, cumpliendo con las finalidades de disciplina partidaria, que a raíz de la reorganización amplia de este comité provincial, recientemente decretada, el actual gobierno de San Juan, al que, como usted sabe, hemos apoyado en los momentos más difíciles, ha empezado a cumplir su reciente amenaza de hostilidad hacia esta mesa directiva, por haber ella resuelto eliminar de los cargos políticos en el partido a las personas que desempeñan empleos públicos en esta administración, de acuerdo con artículo 40 de la carta orgánica.

Las hostilidades aludidas se han iniciado ordenando en este momento la detención ilegal del secretario de la convención y del partido que presido, señor Eduardo D. Argüello. Además acaba de pedírsele la renuncia al juez en lo civil doctor Olmedo Cortés, y como éste se negara a presentarla, se anuncia un ilegal decreto de exoneración, bajo el pretexto de solidaridad política hacia el partido, siendo de advertir que dicho funcionario, por el cargo que desempeña, no interviene en ninguna forma en la política local, fundándose la sospecha solamente en la vinculación personal con los suscriptos y los antecedentes partidarios en este comité.

Otros empleados de quienes también se sospecha son extorsionados con la amenaza de cesantía.

Hechos semejantes, contra la única fuerza radical solidarizada a la política del Presidente Irigoyen y en homenaje a éste, sostenedora actual del gobierno en sus horas difíciles, constituye una inminente pérdida de la situación provincial y es inspirada en el círculo personalista que rodea al gobernador.

Solicitamos, ante la gravedad de lo que ocurre, el despacho pronto de la intervención federal, que alejada de toda tendencia exclusivista, permita una amplia y definitiva reorganización del partido, presidida por una delegación del comité nacional.

Firman este despacho los señores Eduardo T. Vaca, Roberto Adaro, Juan Barrera Cordón y Eduardo D. Argüello.

Se confirma con esto mi información anterior acerca de las disidencias que se venían notando entre los dirigentes del grupo radical situacionista.

San Juan, septiembre 8 — El gobernador doctor Jones ha dirigido al diputado nacional doctor Beiró el siguiente telegrama:

Por publicación de un diario de ésta, sé que los señores Vaca, Adaro y Barrera Cordón, piden la intervención nacional a usted, so pretexto de que el gobernador de la provincia está cumpliendo amenazas con el comité de la Unión Cívica Radical, presidido por el primero de estos señores, y por haber ese comité decretado la reorganización amplia en toda la provincia.

Hago a usted, señor diputado, las dos declaraciones siguientes, con la mayor energía y verdad de que soy capaz y que usted conoce:

Los señores que se han dirigido a usted los creo incapaces de reorganizar el partido Unión Cívica Radical; no tienen ningún prestigio ante la opinión pública, y por lo que he leído en los diarios, las resoluciones que han tomado no son tendientes, como ellos dicen, a una reorganización amplia, sino por el contrario, a una reorganización muy limitada.

La segunda declaración es que, como gobernante, no deseo mezclarme en las resoluciones de ningún comité político.

Los firmantes del telegrama han estado al frente de la Unión Cívica Radical, y este gobierno, que hace obra patriótica a los ojos de todo el mundo y sin ningún secreto, ha tenido conocimiento, por varios conductos, de que los firmantes al frente del partido Radical "constituían una logia", con fines oscuros y secretos, a objeto de obligar a mi gobierno a hacer la voluntad de los tres firmantes. Note bien, señor diputado, que no digo de la Unión Cívica Radical, porque este partido no acompaña a los tres señores nombrados y por el contrario, en inmensa mayoría el comité y todo el pueblo, están disconformes con esa actitud y llaman a una reorganización total y amplia de todas las autoridades de la Unión Cívica Radical en la provincia y de sus delegaciones en el orden nacional.

Esto es lo que se me ha informado por muchas personas caracterizadas. Esto respecto de política, en la cual no deseo intervenir.

Por lo que atañe a la prisión del secretario Argüello, a que alude, es exacta totalmente. Este hombre insultó en el diario "Debates" al presidente de la Excma. Corte de Justicia, de una manera indigna de ser publicada en caracteres de imprenta. La policía no lo ha tomado preso.

Por lo que respecta al juez doctor Olmedo Cortez, a que también hace referencia, debo hacerle saber que, efectivamente, es un juez que nadie en San Juan tiene confianza en la rectitud de sus procedimientos y es casi seguro que está combinado con los firmantes, a objeto de atropellar al gobierno y a la Excma. Corte de Justicia, pero mi gobierno se sabrá hacer respetar, porque tiene con él toda la justicia y el pueblo de San Juan.

Además, el juez doctor Olmedo Cortez está puramente en comisión, como está la justicia, y ni aun se ha enviado al Senado un pedido de acuerdo para ese nombramiento, lo que equivale a decir que el gobierno tiene todo el derecho de ratificarlo o de eliminarlo, máxime cuando sus procedimientos no son, a juicio del gobierno, rectos. Lo prueba el hecho de que partiendo del nombramiento de un sirviente, desacata por gusto y placer a la Excma. Corte de Justicia.

Con lo que ha sucedido puede decirse que el grupo radical que preside el doctor Vaca se coloca frente al Poder Ejecutivo para combatirlo, no obstante haber sido su mejor palanca hasta ahora.

He sabido que el comité directivo, al conocer el telegrama del doctor Jones piensa reunirse para expulsarlo del partido y que publicará un manifiesto para explicar esta conducta.

TUCUMAN

REORGANIZACION DEL RADICALISMO

Estado de los trabajos

ACTITUD DE LOS "SOVIETISTAS"

Carta del señor Solano Peña

Tucumán, septiembre 8 — Se realizó ayer por la tarde la anunciada reunión de los radicales con los delegados señores Agesta y Noriega.

Después de diversas propuestas para iniciar el estudio de la situación radical e indicar las soluciones, se aceptó la iniciativa del doctor Felipe S. Pérez, consistente en realizar reuniones de los dirigentes de cada uno de los grupos por separado con los delegados, y luego citar a una reunión general, para discutir los proyectos que se presenten.

Ni el señor Vera ni los representantes de esa fracción asistieron a la reunión.

Firmada por los doctores José Luis Aráoz, Ignacio Toledo, Carlos Hermansson y M. Espíndola Risso, los delegados recibieron una carta en nombre del grupo que representan, es decir los "sovietistas", en la que expresan que se abstienen de ir a la reunión por haber resuelto mantenerse equidistantes de la lucha de predominio de las fracciones radicales, hasta tanto se produzcan actos positivos de solidaridad partidaria.

Tucumán, septiembre 8 — El señor Solano Peña ha dirigido una carta a los señores Agesta y Noriega, en respuesta a la invitación que se le hizo para asistir a la reunión de ayer.

Después de referirse a sus declaraciones anteriores sobre el problema tucumano, dice lo siguiente:

Entiendo que solamente dejando votar libremente a los radicales sin juntas de notables, que es una irrisión dentro de los progresos políticos alcanzados, puede llegarse por medios democráticos a la solución honorable de las actuales disidencias.

De manera que sostengo en todas sus partes mi propósito inquebrantable, que radica en un plebiscito amplio y garantizado con libreta de enrolamiento y cuarto obscuro.

Fueron éstas las declaraciones expresas que me hiciera el doctor Irigoyen, corroboradas más tarde por un diario del 18 de agosto próximo pasado al comentar la solución del pleito entrerriano.

El pueblo es quien debe pronunciar la última palabra.

Por lo demás, pertenezco a una junta de gobierno constituída para prestigiar el plebiscito y no puedo aceptar individualmente invitaciones que no llevan la amplitud solidaria que reclamo.

Estos propósitos se encuentran abonados por el hecho público de que la intervención tramita a puertas cerradas la imposición de candidaturas, comprometiendo hombres, amenazando a otros, halagando la vanidad de muchos y las ambiciones desmedidas que escoltan siempre al calor oficial.

De manera que invitada esta junta de gobierno que presido y aceptado previamente el plebiscito, me será muy grato proponer el nombramiento de delegados, quienes no dudo ultimarán patrióticamente estas negociaciones.

LA REORGANIZACION DE LA UNIVERSIDAD

Tucumán, septiembre 8 — El delegado federal señor Alejandro Gruning Rosas, ha solicitado del Ministro de Instrucción Pública la designación de los decanos para la Facultad de Ingeniería, y de Química y para la escuela de Farmacia.

Según se cree, la designación recaerá para la primera en la persona del ingeniero José J. Sorthix, y para la segunda en la del profesor señor Adolfo Rovelli.

Visita de estudiantes de agronomía

Tucumán, septiembre 8 — Se encuentra en ésta un grupo de estudiantes de la Facultad de Agronomía de La Plata, acompañado por el profesor ingeniero Pedro Luciana. Son estudiantes de cuarto año de agronomía que tienen por programa visitar las instituciones docentes y los establecimientos industriales.

Visitaron ayer la Universidad, acompañados por el secretario señor Mantovani y los profesores Adolfo Rovelli y doctor Carlos Diami.

También efectuaron visitas a la escuela de Agricultura y a los ingenios San Pablo, Concepción, etc.

Los datos demográficos de agosto

Tucumán, septiembre 8 — Ha llamado la atención el dato que según dice un diario de la tarde ha confirmado, según el cual durante el mes de agosto ocurrieron en la capital 324 defunciones y 310 nacimientos.

Estos datos no coinciden con los que publicó el registro civil.

Ayuda a los pobladores de Amaichá

Tucumán, septiembre 8 — El interventor firmó un decreto por el que autoriza a la jefatura de policía para que invierta la suma de 1.000 pesos en artículos alimenticios para los pobladores de Amaichá en el Valle de Tafí, que perdieron la cosecha a causa de la última invasión de langosta.

CORDOBA

LA PARTIDA DEL GOBERNADOR

ACTITUD DEL C. U. RADICAL

Telegrama al Ministro del Interior

Córdoba, septiembre 8 — El señor A. Lescano, secretario del comité universitario radical, envió al Ministro del Interior el siguiente telegrama:

En mi carácter de secretario provisional del comité universitario radical de Córdoba, pongo en su conocimiento, a los fines que hubiere lugar, que en el acto de partir el gobernador de Córdoba, doctor Rafael Núñez, por el ferrocarril Central Argentino, un grupo numeroso de empleados de todas las reparticiones provinciales, en forma provocativa y torpe para los que no comulgan con sus ideas políticas, hicieron degenerar un acto de mera cortesía en uno de carácter partidario, tanto más criticable, cuando se lo producía como una demostración al mandatario que los nombrara para desempeñar los puestos que ocupan.

Una sistemática y vergonzosa campaña de presiones descaradas se efectúa por empleados policiales y de la justicia que exteriorizan sus propósitos en la forma que dejo establecida.

Pude comprobar la presencia de los siguientes: jefe político de Punilla, jefe político de Ischilín, subsecretario de gobierno, señor Rodríguez de la Torre, subsecretario de Hacienda, jefe y segundo jefe de bomberos, jefe del escuadrón, inspector general de policía, comisario Onetti Lima, Guillermo Torres Castaños, doctor Luis E. Rodríguez, etc.

Al partir el convoy, los citados empleados prorrumpieron en vivas al partido Demócrata y a su fórmula proclamada.

Estos hechos demuestran que las autoridades provinciales no observan en la próxima lucha, la prescindencia electoral que por circular ya ha recomendado el doctor Núñez.

LAS PERTENENCIAS MINERAS

Reglamentación de las mensuras

DECRETO DEL PODER EJECUTIVO

Córdoba, septiembre 8 — El Poder Ejecutivo dictó esta tarde el siguiente decreto que reglamenta la forma de las mensuras de las pertenencias mineras:

Correspondiendo al Poder Ejecutivo reglamentar la forma como han de efectuarse las mensuras de pertenencias mineras, para poder llevar el padrón gráfico de las concesiones y el estado de las mismas a los efectos de los artículos 5, 6, 7, 8 y 13 de la ley número 10273 (reformas del código de minería), y siendo conveniente para uniformar los procedimientos adoptar las disposiciones del decreto nacional del 15 de octubre de 1907, el Poder Ejecutivo de la provincia decreta:

La demarcación y designación de pertenencias mineras, rectificación de linderos y ubicación de permisos de cateo, se harán en adelante por un inspector de la dirección general de topografía.

Antes de proceder a esas operaciones, los solicitantes depositarán, en carácter provisional, a la orden del jefe de la citada repartición y para cada unidad de medidas, una suma suficiente, a juicio de aquélla para satisfacer los gastos que originen.

Terminada la operación, el importe del gasto a que haya dado lugar se repartirá por partes iguales entre todas las unidades y se cobrará de la suma depositada, devolviéndose el excedente al interesado.

En caso de que la operación no pudiera efectuarse por un inspector de la citada repartición, ésta designará, a propuesta del interesado, el perito que ha de efectuarla.

En todos los casos, el perito se expedirá en todo de acuerdo con el código de minería y las instrucciones generales que rigen para la jurisdicción nacional, aprobado por resolución superior de noviembre 16 de 1908.

Comuníquese al señor presidente del Superior Tribunal de Justicia y a la dirección general de topografía.

EL TRANSITO POR LAS SALINAS

Córdoba, septiembre 8 — Con motivo de las denuncias llegadas hasta el Poder Ejecutivo de la provincia, se ha dirigido un telegrama a las autoridades de Ischilín, a fin de evitar que algunas personas, en uso excesivo de su derecho, impidan el libre tránsito a quienes desean trabajar en las salinas y que no afecta los derechos de aquéllos. El telegrama, que ha sido dirigido al comisario general de Ischilín, dice así:

Habiéndose denunciado a este ministerio que los concesionarios de las minas de sal y derechos de cateo están impidiendo el tránsito a los que desean internarse en La Sábana para explorar o sacar sal más allá de las concesiones otorgadas, manifiéstole que nadie puede interrumpir el tránsito libre de las salinas por terrenos que no estén cercados con permiso del gobierno, como es indispensable para conservar el acceso libre a todas las salinas.

En consecuencia, procederá usted a notificar a los que explotan concesiones judiciales que no les asiste ningún derecho para dificultar el tránsito y procederá a mantener libre el tráfico.

Asimismo no dejará cercar pertenencias medidas sin permiso del gobierno.

SITUACION AGRICOLA EN EL SUR

El agrónomo regional del Sur de Córdoba, ingeniero Alfredo Parcel, autorizado por la división de investigaciones agrícolas de la Nación, ha preparado un registro de cultivos, el que comprende el número de hectáreas sembradas este año con lino y cereales, a la vez que el estado de los sembrados.

Los resultados de la investigación en la mayoría de los ramales ferroviarios de su zona son los siguientes:

Ferrocarril al Pacífico: Desde Rufino hasta Paunero (línea a Villa Mercedes): con trigo, 149.800 hectáreas; con lino, 31.350; con avena, 2.025.

Desde Rufino hasta Cañada Verde: con trigo, 189.100 hectáreas; con lino, 19.470; con avena, 11.700.

Desde Laboulaye hasta Villa Valeria: con trigo, 156.500 hectáreas; con lino, 28.750; con avena, 6.400.

Desde Rufino hasta Etruria (ramal a Villa María): con trigo, 127.570; con lino, 23.570; con avena, 5.500.

Desde Río Cuarto hasta Mackenna; desde Sampacho hasta Achiras, y desde Sampacho hasta Chaján (ramal a Villa Mercedes): con trigo, 101.060; con lino, 34.300; con avena, 60.

Ferrocarril Central Argentino — Desde Río Cuarto hasta Arias (línea Venado Tuerto): con trigo, 109.460 hectáreas; con lino, 28.200.

Desde Río Cuarto hasta General Cabrera (ramal a V. María): con trigo, 53.700 hectáreas; con lino, 14.160.

Desde Río Cuarto hasta Coronel Baigorria (ramal a Córdoba): con trigo, 44.800 hectáreas; con lino, 7.500; con avena, 200.

El estado de las 830.990 hectáreas de trigo sembrado, en general, es bueno, teniendo en cuenta la sequía reinante.

Sobre las 187.300 hectáreas sembradas con lino, debe anotarse una reducción muy grande, debido a los perjuicios ocasionados por las heladas y la sequía. Actualmente se ha sembrado un buen número de hectáreas.

El citado agrónomo ha renovado el ofrecimiento de sus servicios gratuitos a los productores de su zona.

Mal servicio de una línea ferroviaria

Capilla del Monte, septiembre 8 — Es injustificable el abandono en que la administración del ferrocarril tiene desde hace varios años a la línea de Córdoba a Cruz del Eje.

A pesar de las continuas reclamaciones de los vecinos de la zona que sirve, las deficiencias que se observan en esa línea, tanto en los servicios de carga como en los de pasajeros, son cada vez mayores.

Esto viene originando inconvenientes que la administración está obligada a subsanar cuanto antes, sobre todo si se tiene presente la importancia de la línea, la que abarca gran número de combinaciones con la mayoría de las provincias.

Falta de policía

Las Varillas, septiembre 8 — El vecindario está alarmado por la presencia de muchos maleantes, que diariamente cometen robos.

La policía no cuenta con elementos suficientes para reprimir la acción de aquéllos.

Traslación de un gerente de Banco

Las Varillas, septiembre 8 — Ha sido recibida con pesar la noticia de la traslación del gerente de la sucursal en ésta del Banco de la Nación, señor Aníbal S. Castro, quien supo captarse las simpatías de muchos vecinos.

Con este motivo el señor Castro será objeto de una demostración por parte de sus amigos.

El estado sanitario — Viajero

Capilla del Monte, septiembre 8 — El estado sanitario de esta localidad es muy bueno.

— Partió para el Rosario el señor Gaudencio Radaelli.

Fallecimiento del señor Ignacio Luque

Villa del Rosario, septiembre 8 — A una avanzada edad falleció el respetable vecino Ignacio Luque.

El extinto fué jefe político de este departamento, intendente municipal y por varios períodos concejal de esta comuna.

Su fallecimiento enluta a las familias de Alvarez, Luque, Ferreyra, Sueldo y Rodríguez.

El sepelio de los restos dió motivo a una sentida demostración de pesar.

El día del maestro

Córdoba, septiembre 8 — El sábado próximo se realizará en la escuela Alberdi una fiesta conmemorativa la Alberdi, una fiesta para celebrar el día del maestro, a la que ha sido invitado todo el magisterio de esta capital.

Córdoba, septiembre 8 — El Consejo de Educación dictó una resolución por la que declara feriado el día 10 del corriente en adhesión al día del maestro.

Delegados a una conferencia antituberculosa

Córdoba, septiembre 8 — La sociedad de Damas de la Providencia designó delegados a la conferencia antituberculosa que se realizará en La Plata a los doctores Benito Soria y Ernesto Romagosa.

La muerte del doctor Dardo Rocha

Córdoba, septiembre 8 — El Poder Ejecutivo de la provincia ha dictado un decreto por el que se adhiere al duelo producido por la muerte del doctor Dardo Rocha.

La construcción de un hotel en Mina Clavero

Córdoba, septiembre 8 — Se dictó un decreto por el que se promulga la ley número 3016, que acuerda una prima de 150.000 pesos, pagaderos en cuotas, a la primera empresa que construya, de acuerdo con las disposiciones de la ley, un hotel en Mina Clavero, departamento de San Alberto.

Falta de médico y farmacia en Villa del Rosario

Villa del Rosario, septiembre 8 — Se hace notar en ésta la falta de un médico y de una farmacia.

El aumento de las tarifas ferroviarias

Villa del Rosario, septiembre 8 — Ha causado mal efecto la autorización dada a los ferrocarriles, para el aumento de las tarifas.

Fallecimientos

Córdoba, septiembre 8 — Fallecieron las señoras Corina Tecera Obregón de Juárez, Clementina Ordóñez de Viana y Estefanía Ceballos de Ardile.

Renuncia del jefe político de Ischilín

Córdoba, septiembre 8 — El jefe político del departamento de Ischilín presentó la renuncia de su cargo, dimisión que fué aceptada.

Círculo Aragonés

Córdoba, septiembre 8 — La sociedad del Círculo Aragonés eligió presidente al señor José Altemier.

La renuncia del subsecretario del ministerio de Gobierno

Córdoba, septiembre 8 — Con motivo de haberse producido el cambio de ministro de Gobierno, presentó la renuncia de su cargo el subsecretario de ese ministerio, señor Miguel Rodríguez de la Torre.

Esta renuncia no fué aceptada.

Los servicios de trenes

Capilla del Monte, septiembre 8 — El servicio de trenes en la línea de Córdoba a Cruz del Eje es cada día más deficiente.

Urge que sea mejorado y que los trenes corran diariamente, así como que los viajes se realicen lo más rápidamente posible, y se den a los pasajeros las comodidades de que hoy carecen.

El estado sanitario

Deán Funes, septiembre 8 — En ésta no se ha registrado hasta ahora ningún caso de viruela.

Inactividad política

Deán Funes, septiembre 8 — Hasta ahora no se ha señalado en ésta ninguna actividad política.

Los radicales esperan las gestiones del señor González, que ha llegado a Córdoba.

El edificio para el Banco de la Nación

Deán Funes, septiembre 8 — A consecuencia de un incidente habido entre el constructor y un obrero, se suspendió la construcción del edificio destinado a la sucursal del Banco de la Nación.

SALTA

LAS ELECCIONES DE GOBERNADOR

Continuación del escrutinio

Salta, septiembre 8 — El escrutinio de electores a gobernador, iniciado ayer, continuó hoy presidido por el doctor Ignacio Ortiz.

Los resultados obtenidos son los siguientes:

Metán, radicales, 429; anulados, 33; en blanco, 35.

Rosario de la Frontera, radicales, 504; anulados, 18; en blanco, 25.

La Poma, radicales, 202; anulados, 4; en blanco, 3.

Rosario de Lerma, radicales, 746; anulados, 21; en blanco, 60.

Este es otro de los baluartes de la oposición a los adictos al doctor Castellanos.

Campo Santo, radicales, 459; anulados, 27; en blanco, 29.

Iruya, radicales, 473; anulados, 1; en blanco, 27.

Guachipas, radicales, 134; anulados, 50; en blanco, 136.

Molinos, radicales, 297; anulados, 21; en blanco, 290.

Anta, radicales, 403; anulados, 19; en blanco, 52.

El número de electores obtenidos hasta ahora es el siguiente: capital, 7; Cerrillos 2, Chicoana 3, La Caldera 2, Anta 3, Rosario de la Frontera 3, Metán 2, Guachipas 2, Molinos 2, Campo Santo 2, Iruya 2, Rosario de Lerma 3, La Poma 2. Total, 35 electores.

El total de votantes radicales, hasta ahora, es de 6.821; los votos anulados 403 y en blanco 1.598.

El escrutinio continuará mañana.

LOS PRECIOS DE LA CARNE Y DEL PAN

Huelga de matarifes y abastecedores

Salta, septiembre 8 — Con el fin de abaratar la carne y el pan, que, a pesar del precio bajo de las haciendas y de la harina se mantenían altos, el intendente efectuó un contrato con un abastecedor, quien se comprometió a vender aquellos productos a 40 centavos el kilogramo de cada uno. Por esta causa los gremios de matarifes y abastecedores se declararon en huelga.

La intendencia trata de resolver el conflicto.

La autoridad municipal hizo sacrificar ayer animales para el consumo público, con lo que se suplieron las necesidades de la población.

MENDOZA

LAS ELECCIONES POSTERGADAS

"Formación de un padrón complementario

El Ministro del Interior envió ayer al interventor en Mendoza un telegrama, por el que le autoriza para formar un padrón complementario dentro de los más breves términos posibles, pero que permitan el amplio contralor de los partidos, de modo que, actualizando el padrón existente, sea la expresión fiel del electorado de la provincia.

Por el mismo telegrama el ministro indica al delegado federal la conveniencia de resolver que la elección de Poder Ejecutivo provincial y de renovación parcial de la legislatura sea realizada quince días después de terminada la depuración del padrón.

Como fundamento de dichas disposiciones el Ministro del Interior cita casos que reputa análogos al de la actual situación mendocina, y en los cuales los partidos concurrentes a la lucha solicitaron la ampliación del padrón, mientras que en la actualidad ninguno de los partidos militantes lo ha solicitado, y sí, un centro estudiantil, según es del dominio público.

A fin de acelerar los procedimientos para la formación del padrón complementario, saldrá inmediatamente con destino a Mendoza el jefe de la sección electoral del Ministerio del Interior, señor Julio Olivera, con los elementos necesarios para ayudar al personal de la intervención en estas tareas. Este padrón deberá formarse con los datos del registro militar de enrolamiento y con todos los que pueda suministrar el Ministerio de Guerra.

Conmemoración de la coronación de la virgen de Cuyo

Mendoza, septiembre 8 — Con gran concurrencia de feligreses, se efectuaron las ceremonias en conmemoración de la coronación de la virgen de Cuyo.

Se organizó una procesión que partió por la calle Necochea hasta 9 de Julio, siguió por ésta hasta Sarmiento y regresó después por la avenida España.

A este acto asistieron muchos devotos, algunas cofradías y una sección del ejército.

Presidió la procesión, monseñor Américo Orzali, acompañado por el vicario foráneo doctor Peralta, guardián, padres de San Francisco, jefe de la guarnición, coronel Pertiné, mayor José Alvear y varios oficiales. También iban los "boy scouts" de Don Bosco y la banda de policía.

PROVINCIA DE SANTA FE --- INFORMACION GENERAL

LA REFORMA DE LA CONSTITUCION

EL DECRETO DEL PODER EJECUTIVO

Manifiesto del partido Demócrata

ATAQUES AL GOBERNADOR

Importancia de las enmiendas aprobadas

SOBRE LAS SESIONES DE PRORROGA

OTRAS CONSIDERACIONES

Con motivo del decreto dictado últimamente por el Poder Ejecutivo, de desconocimiento de las reformas introducidas a la Constitución de la provincia por la Convención Constituyente que se reunió en Santa Fe, el partido Demócrata Progresista dió a la publicidad un manifiesto, el que está suscripto por los señores Francisco E. Correa y Rafael Fernández Díaz, presidente y secretario, respectivamente, de la junta de gobierno del mismo.

En ese documento, el partido Demócrata comienza diciendo:

El gobernador Mosca se ha alzado contra la nueva Constitución, y en presencia de ese acto, el partido Demócrata Progresista se dirige al pueblo de la provincia, a la vez que para definir su propia conducta, para prever consecuencias y fijar los rumbos necesarios en la acción colectiva de defensa de las instituciones.

La Convención Constituyente reunida en la capital de la provincia promulgó el 15 de agosto la nueva Constitución de Santa Fe. Aquella Convención elegida por el pueblo, en comicios tan imperfectos todavía como los demás realizados por el gobierno radical, pero a los que concurrieron todos los partidos y en los que las fuerzas políticas activas obraron intensamente, representa, de manera aproximada, las orientaciones generales de la opinión de la provincia.

El partido Radical, y en particular la fracción nacionalista que gobierna, estuvo en la Convención en permanente mayoría. La nueva Constitución, buena o mala, fué la resultante de esos factores, y los constituyentes radicales, entre los que figuraron dos de los tres ministros del Ejecutivo y un subsecretario en ejercicio transitorio de la función ministerial, invocaron en distintas ocasiones su programa electoral como vínculo obligatorio para ellos y compromiso de honor para el partido.

Añade a continuación el manifiesto, que a pesar de haber reconocido el doctor Mosca por actos públicos la validez del funcionamiento de la Convención, se vió determinado a desconocer la reforma, por pedido del Presidente de la República.

Después de una serie de consideraciones al respecto, dice;

El Poder Ejecutivo carece de atribuciones para derogar o anular una Constitución, por decreto. Esto no necesita demostrarse; basta hacer la distinción elemental entre las nociones de Constitución, ley y decreto.

A parte de lo que extralimita las funciones regulares del Poder Ejecutivo, el decreto de 27 de agosto no podría tener aplicación fuera de las oficinas dependientes del gobernador. ¿Cómo va a obligar ese decreto a los otros poderes del Estado y a las municipalidades organizadas autonómicamente y fuera de toda subordinación al Poder Ejecutivo?

Precisamente el ejecutivo es el poder menos habilitado para resoluciones de ese orden. El ejecutivo no puede declarar la nulidad de una ley ordinaria, de una ordenanza municipal siquiera y mucho menos la de una ley de carácter constitucional.

El gobernador se ha alzado tanto contra la convención como contra los otros poderes del Estado al arrogarse facultades que no le competen. El Poder Ejecutivo no podrá impedir con su decreto que la legislatura dicte leyes orgánicas de acuerdo con la nueva Constitución, que el Poder Judicial aplique esa misma Constitución o que los gobiernos municipales se organicen conforme también a ella.

Más adelante el manifiesto expresa:

El gobernador Mosca pronuncia de oficio la nulidad de la nueva Constitución en la parte sancionada después del 15 de junio. Dentro de nuestros preceptos constitucionales las leyes de convocatoria de las convenciones no pueden contener otra restricción a la obra de los constituyentes que la de fijar por una enunciación expresa los artículos que hayan de ser objeto de la reforma.

En los precedentes argentinos, si alguna vez el Congreso o las legislaturas, dentro de los respectivos órdenes, han prescripto término a las convenciones, no se ha entendido que ese término fuese perentorio o que condicionara rigurosamente la validez de las sanciones. Cuando la Convención no ha podido concluir sus tareas en el plazo prefijado lo ha prorrogado por propia autoridad.

Así lo hizo la convención de Tucumán de 1907, por la voz y el voto de hombres, algunos de los cuales gozan de una autoridad que va más allá de los límites de su provincia. El obispo de aquella diócesis, monseñor Padilla y Bárcena, que se sentaba en la Convención, sostuvo la prórroga, y ha de ser esa una opinión irrecusable para muchos de los que hoy en Santa Fe quieren negar validez a la nueva Constitución.

En todas las convenciones argentinas y en más de 200 americanas no hay ejemplo, menos que de un veto del Ejecutivo, de que se haya supuesto siquiera su posibilidad; ni hay ejemplo tampoco de que se haya desconocido validez a convención alguna porque se hubiese excedido en el plazo.

Estudia más adelante el manifiesto varias reformas constitucionales realizadas en diversos países extranjeros y dice que el método de reformas a las cartas orgánicas, por convenciones, es esencialmente americano. A este respecto añade que es necesario recurrir en busca de enseñanzas en estos asuntos a la rica experiencia de los Estados Unidos.

Con este motivo hace una serie de citas sobre atribuciones y poderes de las convenciones y dice que ningún tribunal americano, fuera de un caso particular que se llevó a la corte de Pennsylvania, ni convención alguna han admitido la subordinación de las convenciones a la Legislatura y que, por constituciones recientes, como la de Nueva York dictada en 1894 y la de Michigan en 1908, las convenciones se reunen sin intervención de la legislatura.

En seguida agrega:

Las convenciones no están sujetas a otras restricciones que las impuestas por las constituciones vigente, o las derivadas de la naturaleza de sus propias funciones. Una convención dispone de todos los medios necesarios para elaborar o reformar la Constitución.

La Convención de Santa Fe ha podido así disponer por derecho propio de todo el tiempo necesario para la revisión de la Constitución. La Constitución vigente no atribuye a la legislatura esta facultad que ha de considerarse esencial para el funcionamiento regular de las convenciones.

En cinco meses cumplió la convención de Santa Fe su mandato. La labor, aunque suspendida en dos ocasiones por incidencias que son del dominio público, fué asidua y la mejor obra se hizo en el seno de las comisiones. Tal o cual capítulo pudo motivar debates acaso excesivos, pero en general, se trabajó con la continencia oratoria y el método de una convención americana.

Hace luego otras consideraciones sobre las reformas aprobadas, a las que defiende sin reparos y se refiere después al capítulo Régimen Electoral del cual dice:

El capítulo menos plausible de la nueva Constitución es el del régimen electoral, precisamente por ser el que menos modificaciones ha tenido. Se aumentan un senador a la capital y dos al Rosario. Por las razones más arriba explicadas no pudimos obtener la supresión de los departamentos como unidades electorales. En la actual división departamental radican intereses más fuertes que nuestros empeños, y con esta organización territorial no fué posible introducir la representación de las minorías. Una mitad de la provincia habría quedado sin darlas.

Aplicar el sistema en estas condiciones hubiese sido desnaturalizarlo y crear una injusta desigualdad en perjuicio de los partidos con arraigo en la región más poblada de la provincia.

Era un concepto común de mayoría y minoría la renovación total de la Cámara de Diputados simultáneamente con la inauguración de los períodos gubernativos.

La práctica ha demostrado el grave inconveniente de las renovaciones parciales, que puedan dejar con minoría, en la legislatura a un Ejecutivo apenas iniciado.

En la Convención triunfó el proyecto de la mayoría. Los diputados y senadores durarán cuatro años y cesarán al mismo tiempo que el gobernador.

Tiene esta solución el defecto de distanciar de tal modo las elecciones, que no habrá comicios en todo el curso de un período gubernativo. Una elección es también una consulta al pueblo para ratificar o rectificar la marcha de un gobierno. Los gobernadores iniciarán y concluirán su período sin renovar los vínculos del mandato, aunque se relajen por el trascurso del tiempo sus relaciones con el pueblo. He ahí demostrada una vez más la necesidad de correlacionar las reformas.

En la nueva Constitución se establece la necesaria autonomía del poder legislativo, facultándolo para abrirse por sí mismo sus sesiones y prorrogarlas cuando lo repute necesario. El derecho de investigación con suficientes atribuciones para hacerlo efectivo está expresamente declarado.

El manifiesto continúa haciendo una reseña de los capítulos aprobados en la reforma y de la participación de los representantes demócratas en la Convención, para terminar así:

La nueva Constitución entrará en vigor el 1.o de diciembre, y el decreto del gobernador no puede impedirlo. Será desde esa fecha la única Constitución legal que rija en Santa Fe. Si el Poder Ejecutivo no la cumple, deberá afrontar las responsabilidades consiguientes.

El partido Demócrata Progresista, por medio de sus representantes en la legislatura y en las municipalidades, aplicará la Constitución nueva. Sin salirnos de la legalidad, hemos de ir hasta donde sea necesario.

Finaliza el manifiesto con estas palabras:

Si dependiera de nosotros la reforma de la nueva Constitución, para completar o corregir la obra de la última constituyente, ofreceríamos nuestros votos, listos siempre para cuanto pueda contribuir a la realización íntegra del programa del partido; pero mientras la nueva sea la Constitución legal, ha de cumplirse. Para ello serán nuestros votos, nuestra propaganda y nuestra acción.

Nuestros corresponsales nos informan:

Santa Fe, septiembre 8 — Se sabe que varios ex diputados constituyentes, que parecían dispuestos a hacer oposición al gobierno, han declarado que no han autorizado a nadie a usar de sus nombres en ese sentido.

Declaran que si han podido disentir con el gobernador, respecto a la validez de la constitución, eso no implica que estén dispuestos a retirarle su apoyo, ni a desaprobar su política.

Con esto resultará que la protesta quedará reducida a un grupo de amigos del señor Menchaca.

Santa Fe, septiembre 8 — Auspiciada por un grupo de universitarios, se realizará el domingo próximo en el teatro Roma Nostra la reunión pública de protesta contra el decreto del Poder Ejecutivo por el que desconoció las reformas de la Constitución.

Los organizadores de ese acto dicen que harán uso de la palabra los doctores Francisco E. Correa, quien vendrá de Rosario a ese efecto, Alejandro Greca y Amílcar Razzori, y probablemente el doctor Alfredo L. Palacios.

Santa Fe, septiembre 8 — Se ausentó para Esperanza el doctor Leandro Meiner, con el objeto de preparar las conferencias que se darán allí para sostener la validez de las reformas de la Constitución.

Esas conferencias debían realizarse el domingo, pero se postergaron por tener que concurrir los convencionales a la reunión en que debe tratarse la unificación del radicalismo.

ADMINISTRACION PROVINCIAL

LOS NUEVOS FUNCIONARIOS

Santa Fe, septiembre 8 — Los doctores Agustín Araya y Mateo Quijano, designados ayer ministro de Instrucción Pública y Fiscal de Estado, respectivamente, prestaron esta tarde el juramento de práctica.

Al acto de referencia concurrieron muchas personas de los círculos políticos y sociales, y empleados de la administración.

El ministro Araya y el fiscal de Estado, doctor Quijano, fueron muy felicitados.

Inmediatamente se firmó un decreto por el que se nombran presidente del Consejo de Educación al señor Juan Arzeno y vocales al doctor Gandolfo y señor Vicente Palma. Se señaló el día de mañana a las 15 para que tomen posesión de sus cargos.

Por otro decreto se encargó interinamente al señor Carlos Alberto Pita, de la subsecretaría del ministerio de Instrucción Pública.

El estampillado a las bebidas y tabacos

Rosario, septiembre 8 — La receptoría de rentas procederá en la semana próxima a tomar medidas de rigor y a aplicar las penalidades respectivas a todos aquellos comerciantes que no hubiesen retirado el estampillado a que les obligan las leyes 2010 y 2011.

Muchos comerciantes han efectuado ya el retiro del estampillado, pero hay también remisos que están a la espera de las reuniones de la legislatura, que debe tratar las modificaciones a dichas leyes, propuestas por el Poder Ejecutivo de la provincia.

Compra y venta de propiedades en Rosario

Rosario, septiembre 8 — En el Registro de Propiedades se inscribieron ayer 28 operaciones de compra-venta de inmuebles del departamento, por un valor de 342.000 pesos.

Viaje del ministro Araya

Santa Fe, septiembre 8 — El sábado irá a Buenos Aires el ministro Araya.

MOVIMIENTO POLITICO

LA UNION DEL RADICALISMO

Santa Fe, septiembre 8 — He conversado con algunos dirigentes de las fracciones radicales, nacionalista y nordista, quienes aseguran que existe una mayoría formada para aprobar la unificación del partido. Creen que la unificación será un hecho en la semana próxima.

Santa Fe, septiembre 8 — Con motivo de la convención provincial que realizará el próximo domingo el radicalismo nacionalista, se observa que una gran parte de los ciudadanos a quienes les han confiado la representación partidaria, están hoy inhabilitados para ejercerla, por ocupar puestos públicos. En Rosario, por ejemplo, le eran los señores Mendieta, Juanto, Bustos y Shea, todos funcionarios del Estado, de modo que previamente deben elegirse reemplazantes.

El caso del Rosario, sucede en casi todos los departamentos.

Los nacionalistas dicen que existe ambiente favorable para realizar la unificación y que algunos convencionales sostendrán la aceptación de la colaboración de las otras fracciones, siempre que se incorporen a la Unión Cívica Radical Nacional, pues la carta orgánica prohibe los pactos con otros partidos.

Ingresados los nordistas y sudistas al partido, aquéllos agregan que puede hacerse una nueva reorganización, y entonces los correligionarios elegirán las autoridades, sin tener en cuenta para la fracción en que han militado.

También sostienen que esa es la única manera de borrar hoy las líneas divisorias que existen, y citan como antecedente la incorporación de los constitucionales en 1914, entre los cuales estaban los señores Aldao Antille, Gómez, Caminos López, Ramírez, Anello y otros, quienes ingresaron como radicales y aun siguen siéndolo.

INSTRUCCION PUBLICA

Próxima conferencia del doctor Labbé

Rosario, septiembre 8 — Llegará mañana a ésta el profesor francés doctor Labbé, quien el sábado próximo dará una conferencia en el Círculo Médico sobre "Acidosis".

El cuerpo médico de aquí, obsequiará con un banquete al doctor Labbé.

Centro Estudiantes de Medicina

Rosario, septiembre 8 — El Centro Estudiantes de Medicina realizará mañana una sambea para adoptar una resolución definitiva respecto de la campaña pública que emprenderá con motivo del estado actual de la Facultad de Medicina.

Inauguración de la cátedra de cultura intelectual

Rosario, septiembre 8 — Como estaba anunciado, se realizó esta noche en el teatro de la Opera la inauguración de la cátedra de cultura intelectual.

Con tal motivo, dicho coliseo se vió muy concurrido.

Monseñor de Andrea disertó sobre el tema "La mujer en la actualidad".

Mañana se repetirá este acto, en el que monseñor de Andrea dará su segunda conferencia sobre "Las luchas del momento".

Excursión de estudiantes

Rosario, septiembre 8 — Acompañados por el director del establecimiento, señor Silvio Spangenberg, y los profesores Isidro Pastor y Benito Espona, salieron hoy para ésa los alumnos del segundo y tercer años de la Escuela de Agricultura de Casilda, en excursión de estudio.

Viaje de estudiantes de ingeniería

Rosario, septiembre 8 — Acompañados por el delegado organizador de dicha Facultad, ingeniero Gorbea, y los profesores Dorand, Van Wyk y Vignaux, salieron para ésa los estudiantes del segundo año de la Facultad de Ingeniería en excursión de estudios.

EN LA CAPITAL

MUNICIPALES

La inscripción en el padrón electoral

Santa Fe, septiembre 8 — Va a terminar la inscripción en el padrón electoral municipal, en medio de la mayor indiferencia del vecindario.

El padrón correspondiente a los años 1917-20, que, de acuerdo a la ley electoral municipal, queda caduco, después de las tachas originadas en el mismo, quedó reducido a 2621 inscriptos, número que difícilmente podrá superarse y ni siquiera igualarse con la inscripción actual, pues ésta sólo arroja hasta ahora, un total de 299

ROSARIO

MUNICIPALES

EL DECRETO DE CESANTIA

SUS CONSECUENCIAS

Continúa la huelga de matarifes

Rosario, septiembre 8 — Ha dado lugar a comentarios diversos el decreto del intendente municipal por el cual dispone declarar cesante a todo empleado u obrero de la comuna que haya abandonado el servicio "invocando que no se encuentra en condiciones económicas que le permitan esperar la solución financiera de la comuna para la normalidad de los pagos".

El decreto fué dado el 6 del corriente a raíz de la huelga de peones de los mataderos.

Dicho decreto está precedido de una serie larguísima de consideraciones, en las cuales se quiere responsabilizar al concejo deliberante de la situación anormal por que atraviesan las finanzas, y se agrega otra serie de contradicciones para recalcar que dicha corporación no le ha resuelto su pedido de autorización para contratar un empréstito de 200.000 pesos destinados al pago de los sueldos y jornales.

Rosario, septiembre 8 — La huelga de peones de los mataderos, que se daba por terminada ayer, ha proseguido hoy debido al decreto que diera el intendente municipal sobre cesantía.

De este modo hoy no hubo faena y los abastecedores hicieron alguna matanza en los alrededores del matadero municipal y quintas adyacentes, para proveer a las carnicerías y algunos mercados.

Los peones exigen ahora que la intendencia se comprometa a pagarles del 1 al 3 de cada mes.

EL NUEVO PADRON

Inscripción escasa

Rosario, septiembre 8 — Han sido distribuídos ya todos los nombramientos de conjueces, correspondientes a los designados últimamente por el concejo deliberante para completar o integrar las juntas inscriptoras de contribuyentes.

El domingo pasado algunos de aquéllos no pudieron actuar por no haberles llegado dicho nombramiento. Cabe así esperar que el domingo próximo no habrá nuevos inconvenientes para el total funcionamiento de las mesas en los 15 cuarteles electorales en que está dividido el municipio.

Sólo faltan tres días hábiles para esa operación, durante los cuales deben inscribirse alrededor de 3.000 contribuyentes.

Rosario, septiembre 8 — La Defensa Comunal se reunió esta tarde y resolvió seguir la propaganda con respecto a la inscripción municipal, para formar el nuevo registro cívico electoral y apresurar los trabajos para que, en los pocos días que faltan para terminar el período legal, se consiga llenar el empadronamiento debidamente.

La higiene en los mercados

Rosario, septiembre 8 — Se hace notar la falta de higiene en la mayoría de los mercados de esta ciudad, lo que debe preocupar seriamente a la inspección pertinente, porque no es admisible que establecimientos de esa naturaleza no reunan las condiciones indispensables en cuanto a salubridad se refiere.

Los servicios de luz eléctrica en Saladillo

Rosario, septiembre 8 — Los vecinos de Saladillo se quejan por la falta de alumbrado eléctrico público, no obstante pagar los impuestos pertinentes.

Concejo deliberante

Rosario, septiembre 8 — El concejo deliberante celebrará mañana sesión ordinaria.

La publicación de los balances

Rosario, septiembre 8 — Llama la atención que la intendencia municipal no haga publicar los balances mensuales a que está obligada por una ordenanza especial.

Sería conveniente la difusión del estado de las finanzas comunales y el conocimiento de sus manejos, por tratarse de asuntos que interesan directamente a la población.

EL DIA SOCIAL

Rosario, septiembre 8 — Se ofició esta mañana un funeral en memoria del doctor Aníbal C. Cléricí, recientemente fallecido.

Esta ceremonia fué presenciada por un grupo selecto de familias.

—En la iglesia de Nuestra Señora del Rosario se oficiará pasado mañana, un funeral en memoria de sor María Clelia Riva, ceremonia en la que el vicario general de la armada, monseñor Agustín Piaggio, pronunciará una oración fúnebre.

—El miércoles próximo se realizará una función en beneficio de la escuela gratuita y del santuario de Nuestra Señora del Huerto, en el Palace Teatre.

JUDICIALES

Conmutación de penas

Rosario, septiembre 8 — La Cámara de Apelaciones conmutó la pena por el resto de sus condenas a Antonio Pinto, Manuel González y José Vizcaya.

NOTICIAS DE POLICIA

Las casas de juego

Rosario, septiembre 8 — Sin que la policía tome la intervención que le corresponde, siguen funcionando diversas casas de juego en esta ciudad.

Por ello, algunos diarios han hecho cargos graves a la jefatura.

DIVERSAS INFORMACIONES

Gestiones de empleados de la Sociedad de Electricidad

Rosario, septiembre 8 — Con la presidencia del señor Francisco Décima Gutiérrez los empleados y obreros de la Sociedad de Electricidad han constituído un comité que hará trabajos ante el Concejo Deliberante, a fin de que éste tome en consideración y resuelva favorablemente un pedido de la Sociedad de Electricidad de Rosario, relacionado con la adopción de la ley nacional número 11110, que se relaciona con la jubilación del personal de las empresas que prestan servicios públicos.

Con esa petición, la empresa aludida persigue, además, un aumento de las tarifas, lo que será muy debatido.

Jockey Club

Rosario, septiembre 8 — Por falta de número no celebró sesión la comisión directiva del Jockey Club, que debía considerar anoche el pedido de asamblea extraordinaria formulado por más de 300 socios.

Teatrales

Rosario, septiembre 8 — El sábado próximo hará su presentación en el teatro de la Opera, la compañía española de Lola Membrives.

EN LOS DEPARTAMENTOS

SAN LORENZO

Fallecimiento

Carcarañá, septiembre 8 — Ha sido muy lamentado el fallecimiento del antiguo y caracterizado vecino de ésta señor Luis Ratto Rey.

Al sepelio de los restos del señor Ratto Rey asistió mucha concurrencia.

Como acto de homenaje al extinto, el comercio resolvió cerrar sus puertas.

Se notó la presencia del personal de la intervención.

Terminado el desfile, y antes de penetrar al templo, se tocó el Himno Nacional.

El sexto centenario de Dante — Viajeros

Mendoza, septiembre 8 — La colectividad italiana se prepara para conmemorar el sexto centenario de la muerte de Dante.

El acto organizado por la Asociación Donne Italiane, se realizará en el local de la escuela Patricias Mendocinas.

—Llegó anoche procedente de Chile, el diplomático mexicano señor Antonio Caso, quien siguió hoy a ésa, en desempeño de su misión.

—Para ésa la señora Dolores Guevara de Vélez.

La carta del interventor al Presidente de la República

Mendoza, septiembre 8 — La carta que el interventor federal dirigió al Presidente de la República, ha producido estupor en ésta dada la forma en que se desfiguran los hechos ocurridos y que son del dominio público.

Ratifico en un todo, la información trasmitida.

CORRIENTES

EL FALLECIMIENTO DEL Dr. ZUBIAUR

Honores decretados

Corrientes, septiembre 8 — Causó profunda impresión en ésta la noticia del fallecimiento del ex presidente del Consejo de Educación, doctor Zubiaur, acaecido en ésa.

El Consejo de Educación se ha reunido en sesión extraordinaria y después de sentidas palabras alusivas, pronunciadas por el presidente, Marcelino Elizondo, adoptó las siguientes resoluciones:

Ponerse de pie en homenaje a la memoria de su ex presidente y dedicar la sesión exclusivamente a los honores que tributará al extinto.

Ordenar la clausura de las escuelas de la capital en el día, como demostración de duelo.

Izar la bandera a media asta en el consejo y edificios de educación de la provincia por el término de tres días.

Dar el nombre de "Doctor José B. Zubiaur" a la primera plaza de ejercicios físicos, la que se inaugurará en breve en la calle Santa Fe y Mayo, de esta capital.

Designar una delegación compuesta por los doctores J. Alfredo Ferreyra, J. Honorio Silgueira y señor Publio Escobar para que represente al consejo y a las escuelas de esta provincia en el acto del sepelio, debiendo hacer uso de la palabra el doctor Ferreyra.

Encargar a dicha delegación que deposite una corona de flores naturales en la tumba.

Enviar una nota de pésame a la familia, con trascripción de la presente resolución.

Corrientes, septiembre 8—El Poder Ejecutivo resolvió izar la bandera a media asta durante un día en las oficinas públicas en señal de duelo por el fallecimiento del doctor Zubiaur, y designar al ex rector del colegio nacional, señor Santiago Fitz Simón, para que lo represente en el sepelio de los restos.

Los diarios dedican artículos necrológicos al doctor Zubiaur.

Nombramientos

Corrientes, septiembre 8 — El Poder Ejecutivo nombró al señor Pedro Aquino juez pedáneo de San Roque en reemplazo del señor Cecilio Meza.

También designó al señor Armando Alernis subcomisario de Lavalle en reemplazo del señor Amalio Monzon.

Obras en el puerto

Corrientes, septiembre 8 — La división Paraná Superior y Bermejo, dependiente de la dirección general de navegación y puertos de la Nación, ha realizado en el puerto de ésta diversas obras para facilitar el movimiento de cabotaje menor.

El fallecimiento del doctor Rocha

Corrientes, septiembre 8 — El Poder Ejecutivo, en señal de duelo por el fallecimiento del doctor Dardo Rocha, ordenó izar la bandera a media asta en los edificios públicos.

Partido Liberal

Corrientes, septiembre 8—La junta ejecutiva del partido Liberal de Tucumán dirigió conceptuosas notas de solidaridad a la junta de gobierno del partido Liberal de ésta y al candidato doctor Roberts.

Partido Autonomista

Corrientes, septiembre 8 — El doctor Rodolfo Moreno (hijo), presidente del partido Conservador de la prosidente del Partido Autonomista de ésta, doctor Vidal, una carta de felicitación y solidaridad política.

LA RIOJA

LAS OBRAS DE IRRIGACION

Disconformidad de vecinos

Famatina, septiembre 8—Las obras de irrigación en construcción, continúan activándose en la zona de los cultivos existentes, la que actualmente alcanza a 1.130 hectáreas.

El director de esas obras, ingeniero Volpi, me manifestó que no había por ahora una ampliación de los cultivos.

Vecinos de la localidad se muestran disconformes por haberse variado el trazado anterior del canal en construcción, lo que les ocasiona perjuicios.

Dicho canal actualmente va dividiendo las propiedades, y sus dueños no pueden hacer las reclamaciones del caso a causa de que en el contrato efectuado entre el ex diputado nacional doctor Jaramillo, representante del gobierno de la provincia y el ingeniero Bervo Madero, del de la Nación, no se han establecido los derechos de aquéllos en ese sentido.

También se anuncia que el agua para el regadío será suministrada a razón de 2 horas y media por hectárea, lo que se considera insuficiente.

Sepelio de los restos de la señorita Moreno

La Rioja, septiembre 8 — En el cementerio de esta ciudad se realizó hoy el sepelio de los restos de la señorita Rosaura Moreno, cuyo fallecimiento ha sido hondamente lamentado.

En representación de la escuela Normal de Maestras, a la que pertenecía la señorita Moreno, usó de la palabra el director de la misma, doctor Adolfo Bazán, quien puso de manifiesto las virtudes que adornaban a la extinta.

Viajero

La Rioja, septiembre 8 — Llegó de ésa el jefe de la oficina de puentes y caminos, ingeniero Pedro Bazán.

JUJUY

CONFLICTO MUNICIPAL

Jujuy, septiembre 8 — El intendente municipal se dirigió al concejo para llamarle la atención respecto a que está celebrando sesiones extraordinarias, sin previa convocatoria para ello, como lo establece la ley orgánica. En consecuencia, tacha de nulas las ordenanzas dictadas, entre las cuales está la que dispone la supresión del automóvil al intendente. Este conflicto tendrá consecuencias.

ADQUISICION DE UNA FINCA

Jujuy, septiembre 8—El Poder Ejecutivo de la provincia adquirió la finca denominada El Arenal, de propiedad del señor Roberto Montero, ubicada en las inmediaciones de esta ciudad.

Una parte de la finca será cedida a la dirección de obras sanitarias, para el desagüe de las cloacas recolectoras, y en el resto se formará un vivero destinado a proveer de flores, plantas y árboles frutales.

LAS ELECCIONES DE COCHINOCA

Jujuy, septiembre 8 —Los conservadores resolvieron acusar al jefe de policía, a los comisarios y a los presidentes de los comicios de Cochinoca por las tropelías cometidas y los fraudes electorales perpetrados.

Al efecto designaron abogado.

CATAMARCA

LAS OBRAS DE DEFENSA

Necesidad de terminarlas

Copacabana, septiembre 8 — Los vecinos de esta localidad se han dirigido pidiéndole nuevamente al diputado nacional Valentín Berrondo que gestione ante el Ministro de Obras Públicas una partida de fondos para terminar las obras de defensa del río.

En el caso de que esos fondos no se consigan, se corre el riesgo de que los trabajos practicados sean destruídos en las primeras crecidas del año.

SANTIAGO DEL ESTERO

Denuncias contra vacunadores

Santiago del Estero, septiembre 8 —Algunos diarios de ésta denuncian que los vacunadores no cumplen con sus obligaciones, pues que esperan que los vecinos de la campaña ocurran a sus domicilios para ser vacunados.

Los baños termales en Río Hondo

Santiago del Estero, septiembre 8 —La temporada de los baños termales en Río Hondo, terminará próximamente. Se hace notar que los concurrentes aumentan cada año.

Viajeros

Santiago del Estero, septiembre 8 — Partieron para Tucumán el señor Francisco Zelarrayán y el doctor Julio A. Gancedo.

ENTRE RIOS

Acción edilicia— Trasporte "Chubut" — Sociedad de Beneficencia — Sepelio.

Concepción del Uruguay, septiembre 8—Se aplaude la acción edilicia del intendente, señor Juan Carlos González, quien trabaja activamente para dar a esta ciudad obras de salubridad y aguas corrientes y ha hermoseado con arboledas las principales calles.

—A las 6.30 zarpó hoy de este puerto con destino a esa capital el trasporte nacional "Chubut", cargado con pedregullo.

—La Sociedad auxiliar de Beneficencia realizará un concierto el 14 del corriente para celebrar el aniversario de su fundación.

Se expenden números de rifa de una pulsera de oro y piedras preciosas dona por la violinista Celia Torrá. El producto se destinará a la adquisición de un órgano para el templo local.

—El sepelio de los restos del vecino Francisco Plazaola motivó una demostración de duelo.

Acerca del aumento de las tarifas ferroviarias

Paraná, septiembre 8 — El comercio de esta capital se ha dirigido a la empresa de los ferrocarriles de la provincia, pidiendo la devolución del excedente de lo pagado demás por el aumento de las tarifas, a contar desde el mes de febrero último, de acuerdo con el decreto del Poder Ejecutivo Nacional.

Según declaraciones de un alto empleado de esa empresa, ésta entiende que la resolución ulterior, aprobando las tarifas, deja sin efecto el anterior decreto y, en consecuencia, no se deben devolver los excedentes.

Promulgación de leyes

Paraná, septiembre 8 — El Poder Ejecutivo de la provincia promulgó la ley por la que se autoriza al Departamento Ejecutivo de la municipalidad para realizar un empréstito suplementario hasta de 70,000 pesos, destinado a la ampliación del mercado.

Igualmente promulgó la ley de aprobación del convenio celebrado con el Banco de Italia, respecto de los depósitos fiscales.

Las obras de la Picada

Paraná, septiembre 8 — Los senadores Etcheverry, Pouza y Joffré realizaron una inspección a las obras de la Picada, con objeto de ilustrar su juicio acerca del proyecto del Poder Ejecutivo, en el que pide el levantamiento de esas obras.

Sociedad de Beneficencia

Paraná, septiembre 8—La Sociedad de Beneficencia, que preside la señora Justa Victorica de Elía, ha organizado una serie de reuniones en la Biblioteca Popular, con objeto de allegar recursos destinados al hospital de niños y para la gota de leche que dicha sociedad sostiene.

El primer te y danza se realizarán el domingo próximo.

El nuevo padrón municipal

Paraná, septiembre 8—En este mes vence el término para la inscripción de vecinos y extranjeros en los registros cívicos municipales y sólo faltan tres domingos para que la junta empadronadora dé término a su misión.

Hasta ahora se han inscripto 51 personas.

El fallecimiento del doctor Zubiaur

Paraná, septiembre 8—Ha sido muy deplorado el fallecimiento del doctor José Benjamín Zubiaur, acaecido en ésa.

El extinto estaba vinculado a distinguidas familias de esta sociedad.

El estado sanitario en Colón

Paraná, septiembre 8—El jefe de policía de Colón, en respuesta al informe requerido por el ministerio de Gobierno, sobre el estado sanitario, informó telegráficamente lo siguiente:

"Comunico a ese ministerio que, previa inspección por el médico de policía de esta localidad, el caso de viruela denunciado en Villa Elisa, es, sencillamente, de evolución benigna."

Hecho de sangre

Concepción del Uruguay, septiembre 8—Ocurrió ayer un hecho de sangre entre los obreros Juan Giovanini y Primitivo Lucero. Este resultó gravemente herido en el tórax.

CHUBUT

LA CORRESPONDENCIA PARA SANTA CRUZ

Demora que sufre en C. Rivadavia

Comodoro Rivadavia, septiembre 8 —Todos los pobladores del vecino territorio de Santa Cruz se lamentan del atraso considerable con que reciben la correspondencia, a consecuencia de las largas estadías que los vapores hacen en ésta, por tener que descargar materiales destinados a la explotación del petróleo.

Estas demoras se podrían subsanar en parte si la oficina de correos de ésta descargase la correspondencia y la reembarcase en los vapores de la carrera que zarpan para el Sur, con lo que se ganarían más de 15 días.

Muchos de los buques se quedan descargando en ésta durante más de 25 días.

EXPLOSION EN COMODORO RIVADAVIA

Comodoro Rivadavia, septiembre 8 —En la oficina del personal de la explotación nacional de Petróleo hizo explosión ayer el gas que se utiliza para el servicio de dicha oficina.

A consecuencia de la explosión el edificio sufrió grandes destrozos.

Del accidente resultaron dos heridos, cuyo diagnóstico es reservado.

INSTRUCCION PUBLICA

Reparación de edificios escolares — El Consejo Nacional de Educación aprobó el proyecto formulado por la dirección de arquitectura, de la repartición, para la realización de obras de reparación general en los siguientes edificios escolares de la capital, de acuerdo con los presupuestos parciales que se indican:

Consejos escolares 1.o, Rodríguez Peña 747, $ 49.836.66; 2.o, Talcahuano 678, 23.840.45; 3.o, Perú 782, 21.325.56; 4.o, Rocha 1226, 20.747.92; 5.o, Montes de Oca 439, 14.925.10; 5.o, Montes de Oca 459, 14.257.62; 6.o, San Juan 2261|77, 39.501.30; 7.o, Almagro 850, 26.280.28; 10.o, Alvarez 2849, 13.216.27; 13o., Dungeness 1960, pesos 7.843.20; 18.o, Arredondo 3950, 7.660; 19.o, Rioja 1732, 11.235.70; 20.o, Tellier 2435, 8.644.48; 20.o, Piedrabuena entre Cruz Ghilabert, 612.80.

Estas obras comprenden en total la inversión de $ 280.047.50, que se imputarán a la partida respectiva del presupuesto a sancionarse para el año próximo.

Nombramiento de maestros — El Consejo Nacional de Educación, en la última sesión efectuada, nombró el siguiente personal para las escuelas de su dependencia: maestra de tercera categoría para la escuela número 7 del consejo escolar 13.o, a la señorita Adela Catalina Goyetche; maestros de tercera de la escuela número 9 del consejo 13.o, a la señorita Cruz Ripodas y Alfonso S. Alcalde; maestras de tercera categoría para las escuelas números 19 y 2 del consejo 3.o, a las señoritas Amelia Labrunee y Araminda Beláustegui Goitía.

Asociación Nacional de Normalistas — El consejo directivo de esta entidad, en la reunión especial efectuada con motivo del fallecimiento del doctor Zubiaur, resolvió realizar un homenaje ante la tumba del extinto, el domingo 18 del corriente, con la concurrencia de las escuelas normales de la capital.

Asociación cooperadora Por Nuestros Niños — La comisión directiva de la asociación, Por Nuestros Niños, cooperadora de la escuela número 6 del consejo escolar XIV, convocó a los asociados a la primera asamblea ordinaria, que efectuará el domingo próximo, con objeto de elegir las autoridades para el período 1921-22.

Pago de haberes—Los sueldos y gastos del personal directivo y docente de las escuelas dependientes de los consejos escolares 1.o, 2.o y 3.o, por el mes de agosto último, se abonarán mañana, de 8 a 10, en la tesorería del Consejo Nacional de Educación.

Centro de Estudiantes de la Escuela Superior de Comercio Sur—La junta ejecutiva del Centro de Estudiantes de la Escuela Superior de Comercio Sur, organizó un torneo atlético, que se realizará el domingo próximo en la cancha del club de Alpargatas, situado en Gerli (Avellaneda), en donde serán disputados varios partidos de football, tennis, pelota a mano y a paleta, box, esgrima, etc. El torneo comenzará a las 12.30.

Federación de Estudiantes Secundarios —La Federación de Estudiantes Secundarios se reunirá pasado mañana, a las 8.30, en el local de la escuela normal número 4, Rivadavia 4950, para tratar asuntos de interés para la entidad mencionada.

El Instituto Bernasconi — El Consejo Nacional de Educación remitió a la Municipalidad de la capital una nota en la cual aquella autoridad solicita de la Intendencia sea mantenido el actual trazado de las calles Rondeau y Progreso, entre las de Catamarca y Luca, que sirven de límite Sur y Norte, respectivamente, al terreno adquirido para la construcción del Instituto Bernasconi, por cuanto la rectificación mencionada proyectada por la comuna ocasionaría una pérdida de muchos metros de terreno que perjudicaría al edificio a construirse en aquel sitio.

Asociación de Vecinos del consejo escolar 4—En conmemoración del aniversario de la muerte de Domingo Faustino Sarmiento, la Asociación de Vecinos, cooperadora de la escuela número 4, del consejo escolar 4, realizará el domingo próximo a las 14.30, un acto público de homenaje en el local de la calle Australia 1081.

Conferencia—A las 16.45, y en el local de la escuela número 7 del consejo escolar 8.o, calle Independencia 4246, el profesor normal José D. Calderaro pronunciará hoy una conferencia sobre la infancia.

Mutualidad Estudiantes de Bellas Artes—Mañana, a las 17.30, se realizará en el local de esta entidad, Tacuarí 237, una reunión, con el propósito de cambiar ideas acerca de la mejor forma de tributar un homenaje al maestro Reynaldo Giudice.

A este acto, se invita a todas las personas que simpaticen con la iniciativa.

Escuela Superior Comercial de Mujeres —La comisión encargada de organizar los actos con que será celebrado el 25.o aniversario de la fundación de este establecimiento, se reunirá en el local del mismo Bolívar 355, mañana a las 16.30.

SOCIEDADES Y CIRCULOS

FEDERACION DE SOCIEDADES ITALIANAS

La reunión de anoche

Se reunió anoche la junta directiva de la Federación de Sociedades Italianas, a fin de considerar varios asuntos de carácter urgente. Luego de haber resuelto adherirse al banquete que el centro cultural Latium organiza en honor del ministro argentino en Roma, doctor Angel Gallardo, para el 26 del corriente, la junta resolvió por unanimidad rechazar la renuncia presentada por el secretario, señor Armando Calindri, a raíz de las incidencias que son notorias, expresándole al mismo tiempo su solidaridad y el alto concepto que por esta actitud se ha merecido. Iguales sentimientos expresó el presidente, señor Buffarini.

Se pasó luego a considerar la organización administrativa de la Federación, sobre la base de los proyectos presentados por el tesorero, señor Guidi, y el presidente de la comisión de finanza, señor Quleto.

Asimismo acordó varias medidas tendientes a asegurar el buen éxito de los actos que se realizarán próximamente, en rememoración del 20 de septiembre, y por último encargó al presidente que concurriera, en representación de la junta, a la ceremonia con que la Asociación Española de socorros mutuos celebrará el 64.o aniversario de su fundación.

OBSERVACIONES METEOROLOGICAS

Instalación especial de LA PRENSA

Termómetro	A las 8 de hoy		Barómetro
A las 8 hoy			A las 8 hoy
13.0			765.0
Ayer			Ayer
6			6
11.0			766.8
12			12
21.0	VIENTO	E. S. E.	765.5
18	CIELO	Seminublado	18
15.0	SOL	Sale: 6.5	764.8
		Se pone: 17.38	
24	LUNA	Sale: 11.17	24
14.0		Se pone: 0.37	765.0

Con excepción de la temperatura, que subió algunos grados, no se produjeron ayer variaciones de importancia en las condiciones atmosféricas, las cuales continuaron buenas.

Dirección del viento: NE., ENE., E. y ESE., con una velocidad media de 9 kilómetros por hora. A las 24, soplaba viento ESE.

Humedad: máxima del día, 98.

Observatorio Astronómico de La Plata—Datos de las 7—Presión atmosférica, a 0 grados y al nivel del mar, 767.55; temperatura, 8.0; humedad relativa, 97 por ciento; tensión del vapor de agua, 7.77 mm.; viento: dirección, NE.; velocidad por hora, 12 kilómetros.

Datos de las 14—Presión atmosférica, a 0 grados y al nivel del mar, 764.15 mm.; temperatura, 19.1; humedad relativa, 42 por ciento; tensión del vapor de agua, 7.20 mm.; viento: dirección, N. E.; velocidad por hora, 7 kilómetros.

SINOPSIS DEL TIEMPO

De la oficina meteorológica comunicaron que el tiempo continuó bueno y claro en toda la República, y también muy seco, excepto en el centro y Norte del litoral, donde la humedad fué alta.

Prevalecieron vientos suaves del Sur a Sudeste en Entre Ríos y Corrientes, y suaves del Norte, o calma en las demás regiones.

La temperatura ha subido, y anoche se encontraba sobre la normal en las regiones del Este y Sur.

La presión ha bajado en las provincias del Este, mientras que en las del centro y Oeste hubo un leve ascenso general.

Pronóstico para hoy—Tiempo bueno en todas las provincias, con temperatura en ascenso en el Este y Norte. Vientos suaves y variables en la región del Río de la Plata.

NOTICIAS UNIVERSITARIAS

FACULTAD DE CIENCIAS ECONOMICAS

Reunión del consejo directivo

LA RENUNCIA DEL DIRECTOR DE LA ESCUELA

Enseñanza del inglés

Bajo la presidencia del decano, doctor Eleodoro Lobos, y con la asistencia de los consejeros doctores Alvarez Barrau, Catán, Cabrini, Gonne, López, Maresca, Palacios y Weigel Muñoz, celebró sesión ayer el consejo directivo de la Facultad de Ciencias Económicas. Entre otras cosas se resolvió en dicha reunión aceptar la renuncia presentada por el director de la Escuela de Comercio Anexa, señor Fermín Eguía, por haberse acogido a los beneficios de la jubilación y destinar al archivo la nota presentada por el mismo. Así también se aceptaron las renuncias que hizo de sus cátedras de matemáticas por igual motivo, quedando la escuela provisionalmente a cargo del vicedirector, doctor Wenceslao Urdapilleta.

Fué aceptado el consejero señor Carlos C. Beckman, propuesto por la asamblea electoral reunida últimamente, resolviéndose, por otra parte, convocar a la asamblea creada por el artículo 26 de los estatutos para el día 5 de octubre próximo, a los efectos de designar un delegado al consejo superior y proponer dos consejeros, uno por un año y otro por dos años.

Además, se acordó autorizar al decano de la Facultad para convenir con el doctor Alberto Griziotti, profesor de finanzas de la Universidad de Pavía y ex miembro de la comisión de reformas del sistema tributario del reino de Italia, las condiciones en que realizará en la Facultad un estudio del régimen rentístico de la República Argentina, dictando a la vez un curso libre sobre la misma materia.

Con el propósito de hacer más intensa la enseñanza del idioma inglés en la Escuela de Comercio Anexa, fué sancionada también la siguiente resolución:

"Crear tres premios de doscientos pesos cada uno para los tres alumnos de la Escuela de Comercio Anexa que al terminar sus estudios comprueben haber aprendido en ella a hablar y llevar la correspondencia mercantil en idioma inglés.

"Si el número de alumnos en esas condiciones fuese más de tres, se sortearán los premios por una comisión de profesores del ramo presidida por el director. Si no hubiese alumnos de quinto año en esas condiciones, el premio o premios se reservarán para el año siguiente, hasta que se declare por la Facultad que ha llegado el caso de adjudicarlos."

FACULTAD DE FILOSOFIA Y LETRAS

Reunión del consejo directivo

DIVERSAS RESOLUCIONES

En la reunión realizada anteayer por el consejo directivo de la Facultad de Filosofía y Letras se resolvió, entre otras cosas, pedir el título de académico honorario y doctor "honoris causa" para el profesor Jorge Dumas, y acuñar una medalla para ser acordada al mismo.

Fueron designados ayudantes de crítica y práctica pedagógicas los doctores señora María Inés Mendoza de Rodríguez y Alfredo J. Franceschi, en el carácter de interinos, y por el corriente año, debiéndose designar en la próxima sesión otro ayudante en el mismo carácter. A este objeto se ha abierto un concurso entre los alumnos de la Facultad que hayan terminado sus estudios, aunque les faltare rendir la tesis, quienes deberán presentar sus antecedentes en la secretaría hasta el 15 del corriente. Los referidos puestos tendrán un sueldo mensual de 200 pesos.

Facultad de Medicina

CONCURSO

En la Escuela de Odontología se realizó ayer la prueba para optar a un puesto de profesor titular de anatomía dental y topográfica para la Facultad del Litoral, siendo designado para dicho puesto el señor Gregorio Kaminsky.

El mismo jurado resolvió declarar desierto el concurso para proveer un puesto de profesor titular para dentistería operatoria.

CLINICA MEDICA

El martes próximo, a las 18, el profesor doctor Pedro Escudero dará su primera conferencia de clínica médica en el anfiteatro de la Escuela Práctica.

CONFERENCIAS DEL PROFESOR LABBE

Ante una numerosa concurrencia, el profesor Labbé dió ayer en la Facultad de Medicina su undécima conferencia del ciclo que viene desarrollando en dicha institución.

—El doctor Labbé dará el lunes próximo a la hora de costumbre, en el gran anfiteatro de la Escuela Práctica, la duodécima conferencia y última del ciclo, la que versará sobre el tema: "De l'anaphylaxie a la colloidoclasie".

CONFERENCIA DEL DOCTOR MASSA

En el servicio médico del doctor Delfor del Valle (hijo), en el hospital Parmenio Piñero, dictará hoy a las 10.30 su curso libre de otorino-laringología el profesor doctor Diógenes Massa. La conferencia, que será teórico-práctica, versará sobre: "Mastoiditis aguda y su tratamiento".

Facultad de Derecho

PROGRAMA DE ECONOMIA POLITICA

El doctor Emilio Pellet Lastra, adscripto a la cátedra de economía política, ha presentado a la Facultad su programa de conferencias.

Intercambio de profesores

REGRESO DEL DOCTOR BELOU

Se encuentra nuevamente en esta capital, después de dar cumplimiento a la misión que lo llevara a Río de Janeiro el profesor doctor Pedro Belou, quien dictó en la Facultad de Medicina de dicha ciudad un importante ciclo de conferencias y en las que tuvo ocasión de presentar sus últimas obras inéditas.

El doctor Belou, que fué portador del obsequio a la citada Facultad de Medicina, proveniente del Instituto de Anatomía de ésta, fué recibido por el rector de la Universidad, barón Ramiz de Calvao, y por el director de la Facultad de Medicina, doctor Aloysio de Castro, siendo además muy agasajado por sus colegas y altas personalidades de Río.

En su primera conferencia, que dictó en el salón de grados, el profesor Belou fué presentado por el doctor de Castro, quien pronunció con ese motivo una alocución de solidaridad brasileño-argentina. Tuvo ocasión de gestionar además el profesor Belou por encargo de la Sociedad de Cirugía de Buenos Aires ante la Asociación Médica de Río, el completo intercambio de la producción científica del Brasil.

Congreso Internacional en México

INVITACION A LOS ESTUDIANTES

La Universidad Nacional de Buenos Aires ha comunicado a las facultades la invitación que, por intermedio de la legación de México y del Ministerio de Relaciones Exteriores ha enviado la Federación de Estudiantes de dicho país, con el propósito de que se envíen delegaciones por parte de las universidades argentinas al congreso internacional que se celebrará en México del 17 al 27 del corriente mes, a fin de considerar la participación que corresponde a los estudiantes en el mejoramiento social.

Dicha invitación incluye los pasajes en territorio mexicano y el alojamiento durante la permanencia en la capital aludida, pues las reuniones del congreso coincidirán con las fiestas que se realizarán en ocasión del centenario que la referida Universidad se dispone a celebrar. Agrega la invitación que el gobierno mexicano en general y los estudiantes en particular verían con extraordinario agrado la participación de la juventud universitaria argentina en el congreso de referencia.

Facultad de Ciencias Exactas, Físicas y Naturales

REUNION DEL CONSEJO DIRECTIVO

Para el lunes próximo, a las 5, ha sido citado el consejo directivo de la Facultad de Ciencias Exactas Físicas y Naturales con objeto de considerar diversos asuntos.

REUNION DE COMISIONES

Mañana deberá reunirse la comisión segunda de enseñanza, y el lunes próximo, a las 16, las comisiones primera y tercera de enseñanza.

DONACION DEL INGENIERO PRETOT FREIRE

El ingeniero chileno Víctor Pretot Freire, que construyó el ferrocarril de Buenos Aires al Pacífico, y que falleció últimamente en Francia, ha legado 25.000 francos oro a favor de la Facultad de Ciencias Exactas, Físicas y Naturales de esta capital, encargando al doctor Carlos A. Aldao, para que haga entrega del legado.

REVALIDA DE ARQUITECTO

Rindió examen para revalidar su título de arquitecto de la Escuela Politécnica de Turín el señor Julio César Maschio.

PROVINCIA DE BUENOS AIRES

LA FISCALIA DE ESTADO

La renuncia presentada por el doctor Martín Arriada, del cargo de fiscal de Estado, creará al gobierno una situación excepcionalmente difícil, si su criterio es proveer la vacante con un ciudadano que, por sus cualidades, resulte intachable, a menos que la designación se haga con criterio electoral.

Este gobierno, que reitera a cada instante su deseo de hacer obra buena, tiene ahora una oportunidad para demostrar la sinceridad de sus promesas, pues la fiscalía de Estado, función que la Constitución coloca casi al margen de la división del gobierno en tres poderes, es el representante de la provincia con facultades suficientes para imponer su oposición a cualquier acto administrativo en el que esté en juego el patrimonio público. No es, pues, un asesor, ni depende de nadie; su misión de fiscalizar es tan amplia, que a su integridad e independencia está confiada la suerte de la administración, cuando los mandatarios olvidan sus deberes.

EN LOS MUNICIPIOS

(De nuestra sucursal en La Plata)

CONCEJO DELIBERANTE DE LA PLATA

Para esta noche a las 21, han sido citados los miembros del concejo deliberante de La Plata, con el objeto de efectuar sesión.

Como ya hemos informado, es muy probable que a causa del conflicto planteado por la designación del prosecretario de ese cuerpo, la sesión fracase por falta de quórum.

(De nuestros corresponsales, por telégrafo)

OBRAS PUBLICAS EN SAN MARTIN

Empréstito proyectado

San Martín, septiembre 8—Desde hace muchos años, por falta de recursos, se viene postergando en esta ciudad la ejecución de obras públicas de indispensable necesidad, tales como el hospital, el mercado, los corrales de abasto, el palacio municipal y otras no menos necesarias, cuya construcción evitaría el desembolso de 40.000 pesos que la municipalidad paga anualmente por alquileres para atender esos servicios.

Con el fin de iniciar la ejecución de esas obras el intendente municipal ha solicitado del concejo deliberante y de la legislatura la autorización necesaria para negociar un empréstito de 900.000 pesos.

Municipalidad de General Viamonte—Fiestas italianas

General Viamonte, septiembre 8—El comisionado municipal ha designado al señor Miguel Angel Negri, su secretario, en reemplazo del señor Benjamín B. Fernández.

—Con mucha animación se han realizado las tradicionales fiestas que todos los años organizan los naturales del Roccavivara (Italia), residentes aquí, en homenaje a la "madonna del Canneto".

Los animales sueltos en Santos Lugares

Santos Lugares (San Martín), septiembre 8—Sería conveniente que el concejo deliberante de San Martín aumentase a 10 pesos la multa que deben pagar los propietarios de animales que sean hallados sueltos en la vía pública, pues dada la gran cantidad de los que se encuentran frecuentemente en esas condiciones, muchos propietarios se resisten a construir cercos y aceras en sus propiedades, temiendo con razón, que inmediatamente sean destruídos por aquéllos.

Es de creer que con el aumento de la penalidad impuesta, los que actualmente infringen las disposiciones prohibitivas, procurarán evitar los inconvenientes que de ello derivan.

ENSEÑANZA UNIVERSITARIA

(De nuestra sucursal en La Plata)

COLEGIO NACIONAL DE LA PLATA

Sobre su reapertura

Para los primeros días de la semana próxima se anuncia la apertura del colegio nacional anexo a la Universidad Nacional de La Plata.

La resolución del consejo superior disponiendo la reanudación de los cursos de 1920, viené a complicar más aun la ansiada reorganización, toda vez que son muchos los estudiantes de quinto año que han sido admitidos en las diversas Facultades y que ahora tienen que volver a las clases del colegio secundario. Las dilaciones reiteradas para hallar la resolución que este importante asunto reclamaba, ha redundado en perjuicio de todos los alumnos del establecimiento, quienes, en rigor, pierden un año de estudios, sin haber sido llamados a exámenes, como correspondía, a causa de la presión ejercida por un grupo de revoltosos.

Además, debemos consignar el mal efecto producido a raíz del nombramiento de un estudiante para hacerse cargo de la rectoría del colegio y ya se perfilan las protestas airadas de los alumnos que deberán someterse a nuevos trastornos derivados de la complacencia y debilidad del consejo superior.

Facultad de Ciencias Jurídicas y Sociales—Visitas de estudio

Mañana a primera hora concurrirán a la penitenciaría nacional los alumnos de derecho penal comparado de esta facultad, acompañados por su profesor doctor Eusebio Gómez, iniciando así una serie de visitas de estudio a las cárceles y presidios del país.

La segunda visita se realizará al presidio de Sierra Chica a fines del corriente mes. Podrán prticipar de ella todos los alumnos inscriptos en dicha materia.

Facultad de Ciencias Físicas, Matemáticas y Astronómicas

Se ha establecido los siguientes horarios para los próximos exámenes complementarios de septiembre, en esta Facultad:

Día 14, para asignaturas de 4.o año; día 15, para asignaturas de 4.o y 5.o años; día 16, para asignaturas de 5.o y 6.o años; día 17, para asignaturas de 6.o año; día 26, para asignaturas de primer año; día 27, para asignaturas de 2.o año, día 28, para asignaturas de 1.o y 3.o años; día 29, para asignaturas de 2.o año, día 30, para asignaturas de 3.o año.

Complementos de física y complementos de matemáticas se considerarán como materias de primer año y física experimental como de tercer año.

VARIAS NOTICIAS

(De nuestra sucursal en La Plata)

CIRCULO DE PERIODISTAS DE LA PROVINCIA

La comisión directiva del Círculo de Periodistas de la Provincia ha convocado a los socios de la institución a una asamblea extraordinaria, que se realizará el 17 del corriente a las 15, en el local social, con el objeto de considerar el informe de la comisión revisora de cuentas, relativo a las del último ejercicio, proceder a la reforma de los estatutos, y considerar la proposición de la comisión directiva sobre organización económica y financiera del Círculo.

Exposición artística en La Plata

El Centro de dibujantes técnicos de La Plata se halla empeñado en la organización de la exposición anual que se inaugurará el 19 de noviembre próximo. Podrán exhibir producciones artísticas de cualquier índole en dicha exposición todos los artistas y aficionados residentes en la provincia de Buenos Aires.

(De nuestros corresponsales, por telégrafo)

En Bahía Blanca — Demostración al señor Julián J. Solveyra

Bahía Blanca, septiembre 8—Mañana se efectuará en la Bolsa de Comercio una reunión a la cual han sido invitados todos los que simpaticen con la idea de adherirse en alguna forma a la demostración de aprecio que se le hará en esa metrópoli al señor Julián J. Solveyra, con motivo de su jubilación en el cargo de gerente de la casa central del Banco de la Nación.

EDUCACION

(De nuestros corresponsales, por telégrafo)

Inauguración de un curso de manualidades en Bernal

Bernal (Quilmes), septiembre 8—Con el fin de inaugurar el telar obsequiado por la señora Flora A. de Bagú a la escuela número 18, la directora de ese establecimiento señorita Gálvez Maldonado, ha organizado, para el 10 del corriente a las 15, una exhibición de cursos de manualidades.

Han sido invitados a este acto las autoridades escolares, corresponsales de diarios, instituciones locales y muchas familias.

Pago de sueldos escolares en Pilar

Pilar, septiembre 8—El comisionado escolar ha pagado los haberes correspondientes al mes de agosto próximo pasado, al personal docente del distrito.

VIALIDAD

(De nuestra sucursal en La Plata)

Apertura de un camino

Por el ministerio de Obras Públicas se ha intimado a los señores Esteban Duhart, Alfredo Pite y Lorenzo de Ferrari, para que dentro del término de 30 días procedan a la apertura del camino general de Coronel Pringles a Laprida, que clausuraron sin autorización del Poder Ejecutivo.

Formación de cuadrillas

Se ha dictado un decreto disponiendo la formación de cinco cuadrillas de peones camineros para arreglar los caminos generales y parciales en los partidos de Brandsen, General Guido, Quilmes, Lobería y Coronel Suárez.

—Se ha dispuesto la entrega de caños de cemento armado para los caminos generales, a las municipalidades de Magdalena, Tornquist y Azul.

—El ministerio ha ordenado la formación de doce cuadrillas de peones destinadas al arreglo de los caminos de Villa Elisa, Melchor Romero, estación Etcheverry, Abasto y Puerto de La Plata.

(De nuestros corresponsales, por telégrafo)

Ubicación del puente sobre el río Quequén

Necochea, septiembre 8 — Ha sido enviada al ministerio de Obras Públicas una solicitud en la que se pide la traslación del puente de servicio sobre el río Quequén que instaló la empresa constructora del puerto, a otro lugar que consulte mejor los intereses de ambos vecindarios, pues en su actual emplazamiento constituye un obstáculo para la navegación de cabotaje.

La estación Navarro de la Compañía General—Ascenso del jefe

Navarro, septiembre 8—La gerencia de la Compañía General de Ferrocarriles de la Provincia de Buenos Aires acaba de ascender al jefe de la estación local, señor Antonio J. Mendigochea, quien con este motivo ocupará un nuevo destino en La Plata.

Un núcleo de vecinos prepara una demostración de aprecio al nombrado ex jefe, cuya fecha de realización y forma se fijará oportunamente.

Además, se enviará una solicitud al director general de la citada compañía, pidiéndole que la vacante dejada por el señor Mendigochea sea ocupada por el actual auxiliar, señor Humberto Dapueto, antiguo y meritorio empleado.

MOVIMIENTO POLITICO

(De nuestra sucursal en La Plata)

Partido Conservador

COMITE DE LA SECCION 1a. DE LA PLATA

Los miembros de la comisión directiva del comité conservador de la sección 1a. de La Plata, que preside el doctor Centurión, deberán concurrir hoy a las 20 al local de la calle 48 núm. 675, para considerar varios asuntos y conferir mandato a los delegados a la convención.

COMITE DE ROJAS

Rojas, septiembre 8- El domingo último se reunieron en asamblea los adherentes al comité conservador, otorgando mandato imperativo a sus delegados para votar por el doctor Rodolfo Moreno (hijo) para el primer término de la fórmula gubernamental.

—Se han ausentado a esa capital los delegados del comité conservador, doctor Prudencio R. Urdinola y señor Mariano Iribarne.

(De nuestros corresponsales, por telégrafo)

Partido Radical

REORGANIZACION DEL COMITE DE CORONEL VIDAL

Coronel Vidal, septiembre 8 — Han llegado a esta localidad los diputados nacionales, señores Otamendi y Massoni, enviados por el comité central del partido Radical, con la misión de presidir la reorganización del comité local. Se entrevistaron previamente dichos delegados con los dirigentes del radicalismo del partido, a fin de conseguir la unión de las distintas fracciones en que se halla dividido.

Comité Unión Popular de Santos Lugares

Santos Lugares (San Martín), septiembre 8—Los miembros del comité Unión Popular, constituído bajo la presidencia del señor David Magdalena al solo efecto de actuar en el orden local, se reunirán en un almuerzo el 11 del corriente, en su local de la calle Belgrano y General Paz, celebrando la constitución del comité.

CRONICA SOCIAL

(De nuestra sucursal en La Plata)

BENEFICIO TEATRAL—En el Coliseo Podestá y ante numerosa concurrencia, se realizó anoche una función extraordinaria, patrocinada por la comisión de practicantes del hospital de Niños, en beneficio de ese establecimiento.

Los diversos números del programa dispuesto para ese acto fueron cumplidos en todas sus partes, siendo sus intérpretes largamente aplaudidos por la concurrencia.

(De nuestros corresponsales, por telégrafo)

HOMENAJE POSTUMO—Pilar, septiembre 8 — El 11 del corriente será inaugurado en el cementerio local, el monumento que los amigos del malogrado vecino Rafael Sánchez, víctima del accidente de volación ocurrido en julio último en Matheu, dedican a su memoria.

ENLACES — Rojas, septiembre 8—Ha sido pedida la mano de la señorita Josefina Patrone para el señor Saturnino Insaurralde, hacendado de San Nicolás. La fecha del enlace ha sido fijada para fines de diciembre próximo.

Bernal (Quilmes), septiembre 8 — En la intimidad se realizará el 15 del corriente, el enlace de la señorita Carmen Bisca con el señor Rafael Belluscio.

VARIAS NOTICIAS — Jeppener (Coronel Brandsen), septiembre 8 — Para Buenos Aires, el señor Eleazar Molinuevo y familia.

—Del mismo punto, la señora Felipa M. de Aristegui y los señores Luis Ferrazzini y Atuliva M. Pereyra.

—Para La Plata, la señorita Petrona Delaplace.

CRONICA POLICIAL

(De nuestra sucursal en La Plata)

EN LA PLATA

Explosión de una botella de nafta

Ayer, en circunstancias en que el pintor César Lombardi efectuaba algunas reparaciones en la casa situada en la calle 11 número 609 de esta ciudad, encendió un soldador a nafta colocando a su lado una botella que contenía el mismo líquido, la que hizo explosión inmediatamente. A consecuencia de ello, Lombardi sufrió diversas quemaduras que le fueron curadas en la asistencia pública.

Un vecino, creyendo que se trataba de un incendio, dió aviso telefónico al cuerpo de bomberos, que concurrió inmediatamente al lugar del hecho al mando del capitán Molina, pero sus servicios no fueron aprovechados debido a que el fuego producido por la explosión había sido sofocado.

Lombardi, en grave estado, fué trasladado después al hospital Misericordia, donde fué internado.

Automóvil incendiado en San Martín

El vecino de San Martín, señor Miguel Angel, denunció en la comisaría de esa ciudad que anteayer a las 12, en circunstancia en que viajaba en su automóvil, número 81, por el camino que conduce a Florida, un menor cuyo nombre ignora se cruzó en su camino, y que para evitar atropellarlo viró, embistiendo una columna telefónica, a consecuencia de lo cual y por el fuerte choque, se produjo un incendio en el coche, el que quedó destruído.

Angel valúa los daños en 5.000 pesos, estando el automóvil asegurado en 3.500.

Niño ahogado en Las Flores

Felino Eugenio Pena denunció en la comisaría de Las Flores que anteayer a las 13, en momentos en que su esposa Lorenza había ido a casa de la familia Rivera con su hijo Felino, de 21 meses, debido a un descuido éste se cayó dentro de un pozo, en dicho domicilio, de donde fué sacado momentos después por un vecino de apellido Ramallo, habiendo perdido la vida.

(De nuestros corresponsales, por telégrafo)

Denuncia de un atentado atribuído a la policía de Alberti

Gobernador Ugarte (25 de Mayo), septiembre 8—El 5 del corriente a las 5, un oficial y un vigilante que se titulaban empleados de la policía de Alberti, penetraron sin orden de allanamiento en el domicilio del señor Serapio Teves, empleado en el establecimiento de campo del diputado doctor González Escarrá, y persona unánimemente considerada por su rectitud. Con palabras descomedidas obligaron a la esposa de Teves a abandonar el lecho y luego registraron todas las habitaciones, abrieron muebles, dieron vuelta los colchones, etc., buscando, según manifestaron, unas mercaderías sustraídas de una casa de comercio de Pla, y que, en su opinión, estaban ocultas en ese domicilio.

Este atentado, que mantiene indignado al vecindario, fué denunciado por el mismo interesado en esta corresponsalía.

Teves ignora la filiación del supuesto oficial, pues éste cubría el rostro con un poncho.

TRIBUNALES

(De nuestra sucursal en La Plata)

REPRESION DEL ABIGEATO

Sobre un nuevo procedimiento

Hace algunos días LA PRENSA informó acerca de un proyecto de ley sancionado por el Senado bonaerense, mediante el cual se cambia el procedimiento seguido hasta ahora en la sustanciación de las causas por abigeato. El proyecto aludido, del que es autor el senador Gambier, establece que de las causas por hurto de ganado mayor o menor conocerán las respectivas cámaras departamentales, en juicio oral e instancia única. Es decir, que el juicio oral, hasta ahora de jurisdicción voluntaria, se hace obligatorio para esa clase de procesos.

Entre los magistrados del fuero criminal, el proyecto ha despertado el mayor interés y sabemos que algunos de esos jueces han sido consultados por la comisión primera de legislación del Senado, que tuvo a su cargo el estudio del asunto, encontrando en todos ellos una acogida auspiciosa al proyecto y aun sabemos que fueron aceptadas algunas indicaciones formuladas por dichos magistrados, tendientes a hacer más práctica y factible la ley proyectada.

Es de todos conocida la favorable situación en que se encuentran los cuatreros, dentro de las normas de procedimiento en vigor, para eludir toda responsabilidad.

La policía realiza esfuerzos, en muchas ocasiones, para comprobar los hechos delictuosos y determinar la responsabilidad de los autores y cómplices, llegando más de una vez a obtener amplias confesiones de los autores, pero como estas confesiones carecen de eficacia probatoria, en razón de que el código actual apenas si las considera como meras presunciones, resulta que el cuatrero, tan pronto como se pone en contacto con su defensor, sabe que no debe mantener esa declaración ante el juez de la causa y por el contrario, que debe retractarse de ella, sosteniendo: o que no la ha prestado o que le ha sido arrancada por medios ilícitos. Y si en el proceso no se ha acumulado otros elementos de juicio que constituyan probanzas directas, el acusado recupera inmediatamente su libertad, ante el asombro de los damnificados y de los mismos vecindarios que ven regresar, muchas veces en el tren siguiente, a quienes suponían encerrado por mucho tiempo en la cárcel respectiva.

Con el procedimiento oral, el juez no está ligado por reglas estrictas. Es más que todo un juez de conciencia ante el cual se reconstruye la escena, estando en aptitud de apreciar de "visu" todos los detalles, inclusive las declaraciones de testigos y acusados, cuya veracidad juzgará con una amplitud que no puede jamás proporcionarle el sistema en vigor, que por lo general se reduce a un cúmulo de declaraciones prestadas ante un funcionario subalterno, de muy dudosa competencia, cuando no complaciente, que arregla las cosas al paladar del caudillo o del mismo cuatrero, al que no faltan medios eficaces para incitar la venalidad de un modesto empleado policial.

Los hombres de la campaña claman por medidas enérgicas y definitivas que los protejan contra esta verdadera industria del abigeato. Hasta ahora, nada se ha hecho, por lo menos en el sentido de dotar a los jueces y demás autoridades encargadas de la custodia de vidas y haciendas, de una legislación apropiada. Algunos esfuerzos aislados, como el que representa la ley del censo ganadero permanente, entre cuyas disposiciones hay algunas que favorecen la más fácil individualización de los productos pecuarios, no han tenido la virtud de responder a los fines que se tuvieron en vista al dictarlas.

La sanción del proyecto de que nos ocupamos, de estar a lo que hemos oído a los mismos magistrados, marcará un paso decisivo en el sentido de la pronta represión del abigeato, con un avance apreciable que contendría la marcha progresista y alarmante de la temible industria.

Es de lamentar que la legislatura haya clausurado el período de sesiones ordinarias sin convertir en ley tan interesante proyecto, pero el inconveniente puede remediarse si el Poder Ejecutivo, al que debemos suponer interesado en estos asuntos, lo incluyera entre los que deben considerarse en las próximas sesiones extraordinarias.

Juzgado federal

El juzgado federal acordó oportunamente excepción al servicio militar a diversos ciudadanos, en virtud de informes falsos, pero posteriormente se hicieron nuevas averiguaciones que motivaron que el doctor Zavalía dictara sentencias condenando a Juan N. García, Juan Bozano y Luis E. Blaso, por falsedad el primero, y falso testimonio los otros, a aquél a cinco meses de arresto y 120 pesos de multa y a los últimos a cinco meses de arresto y pago de las costas procesales; a Lios Stephano, Carlos Olivero, Arturo Meiner, Juan Miranda y José Carvajal por los mismos delitos se condena al primero a cinco meses de arresto y 120 pesos de multa, y a los demás a cinco meses de arresto, con costas.

En los juicios iniciados contra José Ramón, Ramón Prado, Segundo Otero, José V. Raimondi y Gregorio Belén, por los mismos delitos, los acusados fueron absueltos de culpa y cargo.

Lanzamiento

El juez doctor Szelagowski con la actuación del secretario señor Sancet, y en el juicio seguido por desalojamiento por el señor Enrique Azzarri contra Cayetano Pérez, del juzgado de paz de Morón, ha resuelto que se cumpla la sentencia de desalojamiento dictada, ordenando al juez de paz de dicha localidad que, por intermedio del alguacil del juzgado, ponga en posesión al actor del bien objeto de la litis, situado en Ituzaingó, previo inventario, pudiendo hacer uso de la fuerza pública si fuera necesario, para llenar su cometido.

(De nuestros corresponsales, por telégrafo)

Un caso de "huelga de hambre" en Bahía Blanca

Bahía Blanca, septiembre 8 — Pedro Carrera, recluído en la cárcel departamental, lleva seis días en "huelga de hambre", por habérsele negado el recurso de apelación ante la Corte de Justicia contra la condena de cuatro años de prisión que le impuso la Cámara de Apelaciones, por hurto de lanares.

SOCIEDADES

(De nuestros corresponsales, por telégrafo)

CLUB SOCIAL ELVIRENSE — TERTULIA—La comisión directiva del Club Social Elvirense, de Elvira, partido de Lobos, ha organizado para el próximo sábado una tertulia que se realizará en su local en honor de las familias de la localidad.

DEPORTES

FOOTBALL

ASOCIACION ARGENTINA DE FOOTBALL

CAMPEONATO SUDAMERICANO

El consejo superior de la Asociación Argentina de Football, en su reunión de ayer, resolvió conceder para el adiestramiento de los equipos que intervendrán en el próximo campeonato sudamericano, las siguientes canchas de juego: la del Club Porteño, en Golf, para el equipo brasileño; la del Club Huracán, para el equipo paraguayo; la del Club Boca Juniors, para el equipo uruguayo; y la del Club Sportivo Palermo, para el equipo chileno.

Al mismo tiempo resolvió hacer jugar el domingo próximo un partido de adiestramiento entre dos equipos combinados con jugadores de primera división, en la cancha del Club Huracán, a las 13, es decir, antes del encuentro que el primer equipo de ese club sostendrá con el primer cuadro del Club de Gimnasia y Esgrima de Mendoza.

Los equipos de combinados han sido así constituídos:

Equipo A: Vacaro (Del Plata); Presta (Porteño) y Castoldi (Sportivo Barracas); López (Boca Juniors), Candal (Sportivo Barracas) y Solari (Nueva Chicago); Calomino y Piesa (Boca Juniors), Galíndez (Sportivo Barracas), Rivet (Del Plata) y Cruz (Sportivo Barracas).

Equipo B: Tesorieri (Sportivo del Norte); Bidoglio (Sportivo Palermo) y Marini (Del Plata); Argon (El Porvenir), Vigliolo (Porteño) y Arienti (Sportivo del Norte); Villagra (Nueva Chicago), Evaristo (Sportivo del Norte), Clarke (Sportivo Palermo), Tasín (Sportivo Palermo) y Giusani (Nueva Chicago).

Dirigirá este partido el juez S. Pérez.

Para facilitar la realización de este encuentro, el consejo superior resolvió suspender todos los partidos de primera división e intermedia reserva.

ASOCIACION AMATEURS DE FOOTBALL

PARTIDO DE ADIESTRAMIENTO

Por pedido de los clubs y en vista de las dificultades con que éstos tropiezan para jugar el domingo próximo el partido de adiestramiento entre el equipo que representará a la institución en Chile y el combinado de intermedia, que se había anunciado, se resolvió ayer que dicho encuentro se dispute mañana, a las 15, en la cancha del Club F. C. Oeste.

Dirigirá el encuentro el juez Germán Guassoni.

CONCURSOS INTERLIGAS

En la cancha del Club River Plate se jugará mañana a las 14.45 el primer partido por el concurso interligas, entre los cuadros representativos de la Federación Comercial y la Asociación Bancaria Argentina de Deportes.

Los cuales estarán formados así:

Federación Comercial: Vacaro; Simmons y Serramia; Bonadeo, Cretti y Marchioli; Perinetti, Brenna, Suria, de los Santos y Chavín.

Asociación Bancaria: Díez; Garasino y Rama; Loncán, Olazar y Ginaca; Echegaray, Torre, F. Medina, Duarte y M. Medina.

CAMPEONATO SUDAMERICANO

LA REPRESENTACION PARAGUAYA

(Por telégrafo)

Asunción, septiembre 8—Esta tarde se realizará la última prueba del equipo internacional que se constituyó para que intervenga en el campeonato sudamericano de football, a disputarse próximamente en Buenos Aires.

El cuadro quedó integrado por los siguientes jugadores: Portaluppi; Mena y González; Rodríguez, Selich y Benítez; Schaerer, Casado, López, Riva y Zelada. Suplentes: Riquelme, Paredes, Díaz, Vera, Lima y Fretes.

Como delegados de la Liga Paraguaya de Football se nombró al doctor Benjamín Colunga y al señor Manuel Bedoya.

La Asociación Argentina de Football designó representante en ésta al señor Eduardo Charpentier, quien atenderá los asuntos relacionados con el envío del cuadro, habiendo puesto desde ahora a disposición de los jugadores los pasajes para Buenos Aires.

PELOTA

CENTRE BASQUE FRANCAIS

En los partidos jugados el miércoles en la cancha del Centre Basque Français, por el campeonato interno de pelota a mare, resultaron vencedoras las siguientes parejas de jugadores:

Categoría, primera: L. Puchulu y F. Londaits.

Categoría, intermedia: A. Etchegoyen y E. Uhalde.

Categoría, segunda: A. Goico y A. Althabe.

Por el mismo campeonato se disputarán hoy los partidos siguientes: categoría primera, a las 20.45, B. Etchegoyen y P. R. Uhalde, contra R. A. Uhalde y E. Harguindeguy; categoría segunda, a las 21.30, P. Fourcade y A. Basterreix contra I. Zozaya y M. Etchegaray; categoría primera a las 22.15, P. Olhagaray y M. Bordalejo contra R. Curutchet y J. Cazaban.

GOLF

GOLF CLUB ARGENTINO

El segundo equipo del Golf Club Argentino que jugará el domingo próximo en Sáenz Peña contra el equipo Sáenz Peña Golf Club estará constituído por los jugadores siguientes:

S. D. Aitchin, R. Begg, F. Carabassa, Raúl Chapar, Luis Duhau, H. B. Gibson, R. Hileret, G. E. Leslie, A. Mac Kerrow, C. E. Palmer, H. A. Roberts y A. J. Wilson.

TRIBUNALES

Convocatorias y quiebras

Ante el juzgado del doctor Arriola, secretaría Curutchet, se realizó la junta de acreedores correspondiente a la convocatoria de la firma González Hartmann Lda. El contador estimó el activo en pesos 1.604.552.12 y el pasivo, en 2.232.464.30. Por mayoría de votos se aceptó la adjudicación de bienes y fué designado liquidador Ricardo H. González. Los honorarios del contador fueron regulados en la suma de 25.000 pesos.

—El juez doctor Avellaneda fijó, por la secretaría Sabatier, las siguientes audiencias:

Vilella y Cía., su quiebra, 23 del corriente, a las 15, para verificación de créditos.

Juan Pellitero, su quiebra, 21 del actual a las 15, para verificación de créditos.

García, Herrero, Carré y Cía., su quiebra, 20 del actual, a las 15, para regular los honorarios de la sindicatura.

Sentencias de 1.a instancia

El juez de lo civil, doctor Gras, resolvió ayer los siguientes juicios: Antonio Fiorito y Hermanos contra Luis Reda, sobre rescisión de un contrato; hace lugar a la demanda con costas.

José R. Bermúdez contra Héctor Segalini, por escrituración; rechaza la acción con costas.

—Rechazó, con costas, el juez doctor Colombres, por la secretaría Degreef, la demanda promovida por Delia C. de Sáez contra la empresa de tranvías Lacroze, sobre daños y perjuicios.

—Resolvió el juez de comercio doctor Naón, por la secretaría Martín y Herrera, los pleitos que siguen:

M. y G. Magdalani contra el ferrocarril Central Córdoba sobre cobro de daños y perjuicios procedentes de mercaderías incendiadas por huelguistas; rechaza la acción, sin costas, por considerarse el daño ocasionado por causa de fuerza mayor.

The Anglo South American Meat Co. Ltd. contra Alberto Jorge Morris, por cobro de un crédito; hace lugar a la demanda, con costas.

Jacinto Buloz contra Ernesto Gaspar por cobro de un crédito; hace lugar a la demanda, con costas.

—Por la secretaría Grandoli, el juez doctor Arriola rechazó con costas, la demanda seguida por Weil Hermanos y Cía. contra el Ferrocarril Central Argentino, por cobro de mercaderías perdidas.

Causas criminales

El juez doctor Frugoni Zavala resolvió, por la secretaría Serú, los siguientes procesos:

José Figueira, español, de 24 años, soltero, talabartero, por disparo de arma de fuego y lesiones; 2 años de prisión.

José Antonio Alvarez, español, de 19 años, soltero, por hurto, 2 años de prisión.

—Impuso el juez doctor Martínez, por la secretaría López Rivarola, 2 años de penitenciaría a Vicente Palavecino, argentino, de 18 años, soltero, empleado, por hurto.

Importante regulación de honorarios

El juez de lo civil doctor Colombres reguló, por la secretaría Palacio, en la suma de 30.000 pesos, los honorarios de uno de los apoderados de la sucesión de Carlos Villate Olaguer.

Fallos de las Cámaras Civiles

Resolvieron ayer las Cámaras Civiles estos asuntos:

Cámara primera — Interlocutorios: Julio Etienne contra José Moulié, confirma con costas el auto apelado; Manuel Caballero contra Alfredo E. Brooke, deja sin efecto la providencia recurrida y dispone que los autos pasen al juez que sigue en orden de turno; Flora R. de Martínez Campos contra María Vaschetti de Montalbetti, revoca; Luisa Fantini de Ferré, petición sobre nombramiento de tutor para unos menores, revoca.

Cámara segunda — Definitivos: Hilario Morrone contra José Musslo, confirma con costas la sentencia del juez doctor Colombres; Sáenz y compañía contra Silvestre Zoppi, confirma el fallo del juez doctor Lagos; Ernestina B. de Murga contra Luis Caprario, confirma con costas el pronunciamiento del juez doctor Seeber; causa de divorcio y separación de bienes 12.202, confirma con costas la decisión del juez doctor Colombres; Matías Demattei contra Saverio Gerardi, confirma el fallo del juez doctor Lagos; causa sobre divorcio 12.199, confirma con costas la sentencia del juez doctor Casabal; Micaela Aráoz de Cunha contra los herederos Repetto, confirma el fallo del juez doctor Campos; Guillermina B. de Curet contra Ernesto Cañeto, confirma la sentencia del juez doctor Bunge, con costas; María Vieyra de Cilley Vernet contra la testamentaría de Jaime Vieyra, confirma en lo principal el fallo del juez doctor Bunge con costas, y dispone que la parte demandada abone intereses.

Fallos de la Cámara Comercial

La Cámara Comercial resolvió, en su último acuerdo, los siguientes juicios:

Definitivos: administración de los ferrocarriles del Estado contra Jacobo Rúa, por repetición de pago, confirma, sin costas, la sentencia del juez doctor Avellaneda; Alfredo Schuchard y compañía contra Plaut y compañía, por constitución de un tribunal arbitral, confirma el fallo del juez doctor J. B. Estrada, que declaró la existencia de la sociedad comercial celebrada entre las partes y condenaba a los demandados a constituir el tribunal arbitral para la disolución de la misma, con costas; Francisco De Carlo contra E. Santarciero y D. Grippo, confirma la resolución del juez doctor Martín y Herrera, que rechazaba la ejecución en cuanto al segundo de los demandados.

Interlocutorios: Ramiro N. Fernández contra José M. Fontao, no hace lugar a la apelación; Simón May y Cía. contra Díez, Garrido y hermanos, confirma; P. Martínez Hoyo contra Jaenecke hermanos y Schneemann, confirma; G. R. Scala y compañía contra S. Berschadsky, confirma; José Fuglia, adjudicación de bienes, confirma. The Royal Banck of Canadá contra John Wassermann Spiro, confirma.

Juicios sucesorios

Ante el juzgado del doctor Seeber fueron iniciados los siguientes juicios sucesorios:

En la secretaría Caputo: Julio M. Jonas, David H. Martínez, Rosa Mazzumco de Graziano, Angel Custodio Lobos, Antonio Mastrocello, José Zuccotti, Juana de Andrés de Reguera, Carlos F. Trendelburg, Tomás Ponsani, Rosalía Pavía de Raffo, Antonia Zampini de Zampini, José Manuel Bermúdez, Esteban Bianchi, (protocolización de testamento), José María Aguilar, María A. Berduc y Héctor Domingo Campagnoli.

En la secretaría Castellanos: Honorio Laceza, Teresa Alessio de Viale, Juan Viale, Roque Salvatti, Juan Luis Augusto, Teodoro Schnause, Bartolomé Drago, Rosa Ramos de Martini, María Esther Ortiz, Jorsé Domingo Castro, José Montaldi, Juan Calapodis, María Fis y Magdalena Elena Saccone.

En la secretaría García: Angel Bravo, María Mier de Thwaites, Enrique Longoni, María Arroyo de Rodríguez, Manuel Rosa Angelinetta (protocolización de testamento) y Francisco Savino.

Valiosa testamentaría

Ante el juzgado del doctor Seeber, secretaría Caputo, fué iniciado ayer el juicio testamentario de Dominga Cullen de Iturraspe, cuyos bienes, sumamente valiosos, han sido enumerados en su mayor parte, en el testamento que sirve de base al juicio.

La causante, que no deja herederos forzosos, lega, por el referido testamento, a su hermana Elena Cullen de Cabal, una propiedad situada en la calle Salta y Moreno; a su sobrina Alcira Cabal Cullen, la suma de 100.000 pesos, una finca existente en Villa Allende y sus muebles; a Carlos María Crecio y María Alcira Crecio, 50.000 pesos a cada uno; a Rosario Cabal Cullen de Nocetí, la mitad de las haciendas existentes en su establecimiento de campo situado en 25 de Mayo y una cadena de perlas; a su sobrina política Dolores Pizzorno, la casa de la calle Obligado esquina Olazábal; a Sara Cabal Cullen de Iturraspe, un collar de perlas con broche de perlas y brillantes; a Emma Cabal Cullen de Iturraspe, un collar de brillantes; a José Bernardo de Iturraspe, la suma de 10.000 pesos y toda la platería y muebles; a Carlos S. Iturraspe, 10.000 pesos; a Elena Iturraspe, un anillo de perla y un par de aros de perlas; a Carlos Cabal Cullen, la propiedad calle Paraná 1223 al 1225 y la mitad de las haciendas existentes en la estancia de 25 de Mayo; a María Celia Cabal Cullen, la suma de 60.000 pesos y un collar de perlas con broche de brillantes; a Elisa Grella, la suma de 45.000 pesos, una cadena de oro, reloj de oro, rubíes y brillantes, un prendedor de oro y las fincas ubicadas en la calle Republiquetas 270 al 378. Para los gobiernos de Córdoba y de la Nación, declara haber donado ya los terrenos destinados a la creación de una escuela en Santa Fe y un hospital en Córdoba.

Consigna además, el testamento, varios legados en efectivo para personas allegadas y de servidumbre, y determina que, del remanente de los bienes, el albacea entregue un 10 por ciento a su hermana y el resto, lo distribuya entre sus sobrinos carnales. El albacea designado es el señor Carlos S. Iturraspe.

Ascensos en el personal de un juzgado

De acuerdo con la propuesta formulada por el juez en lo civil doctor Matías Mackinlay Zapiola, las Cámaras de Apelaciones nombraron oficial de justicia al oficial primero señor Carlos Rodríguez, en reemplazo de éste al auxiliar señor Arturo Seeber (hijo); para ocupar la vacante de auxiliar, que queda por este ascenso, al señor Alfredo J. D'Hers, que desempeñaba el cargo de escribiente, y que, a su vez, será reemplazado por el meritorio Julián Medina.

Según se ve, los cuatro cargos han sido llenados por ascenso. Las vacantes de oficial primero, auxiliar y escribiente dieron motivo a un concurso entre el personal del juzgado, y el titular, doctor Mackinlay Zapiola, propuso para desempeñarlas a los que primaron en el mismo, todos ellos estudiantes de derecho y pertenecientes a la secretaría del doctor Nicolás González Iramain.

NOTICIAS MUNICIPALES

En la avenida Alem

Desde hace varios días, los vecinos y transeuntes de la avenida Alem entre Mitre y Corrientes sufren las molestias de una constante polvareda que levantan los vehículos que por allí circulan y que los vientos expanden en todas direcciones. Proviene aquélla de la tierra que ha sido necesario remover para la colocación de uno de los grandes caños conductores de agua corriente; y toda molestia quedaría evitada si la administración de limpieza dispusiera el riego de aquella arteria.

Biblioteca municipal

El 15 del corriente será abierta al público la biblioteca municipal, que funcionará en el local de la Intendencia todos los días hábiles, desde las 12 a las 18.

La biblioteca que consta de cerca de 3.000 volúmenes, estará administrada por el jefe del archivo, señor Vicente Pittavino.

Movimiento semanal de la Asistencia Pública

La administración sanitaria y Asistencia Pública ha dirigido a la Intendencia Municipal el informe relacionado con el movimiento habido durante la última semana en las dependencias a su cargo.

Dicho informe contiene los datos referentes al funcionamiento de la casa central, laboratorio Pasteur, administración de vacuna, oficina de desinfección y saneamiento, inspección técnica de higiene, oficina de protección a la primera infancia, dispensarios e institutos, inspección técnica veterinaria, oficina química y hospitales municipales.

Trasformación de la plaza de Mayo

Con toda actividad las direcciones de paseos, alumbrado y obras públicas prosiguen los trabajos de trasformación y arreglo de la plaza de Mayo, como así también la construcción de pavimentos y refugios en las calles circundantes. De acuerdo con un deseo del Intendente Municipal se tiene el propósito de dejar totalmente concluídos los trabajos para la primera semana del mes próximo.

PUERTOS, ADUANAS e IMPUESTOS

Recaudación de impuestos internos

Durante el mes de agosto próximo pasado, la administración general de impuestos internos, ha recaudado por ese concepto la suma de 8.572.083.32 pesos moneda nacional, de acuerdo con el siguiente detalle:

Impuestos sobre tabacos, 4.762.359.06 pesos; alcoholes, 1.515.591.83; bebidas alcohólicas, 1.130.675.22; fósforos, 292.383.03; cervezas, 205.078.57; perfumes, 186.601.49; vinos, 105.840.41; champaña, 21.332.50; vino espumante, 7.934.26; sidra, 14.720.99; seguros, 133.982.96; naipes, 40.961.70; vinos y bebidas artificiales, 1.499.77; multas, 19.268.[illegible]; venta de impresos, 1.031.66; servicio de desnaturalización, 5.318.97; almacenajes, 4.539.58; eslingajes, 616.55; eventuales, 62.91.

CENTROS SOCIALES

YOUNG MEN DANCING — El domingo, a las 15.30, dará un baile en el salón La Argentina, Rodríguez Peña 361, con el concurso de la orquesta Ferrazzano-Flores.

AMERICAN DANCING CLUB SOCIAL —En el salón Augusteo, Sarmiento 1374, efectuará el domingo por la noche un baile extraordinario. En un intermedio de la fiesta, la señorita Aurora Peris desarrollará un programa de canciones.

LA RUSTICANA — El domingo realizará una reunión vespertina en la Unione e Benevolenza, Cangallo 1362.

LOS INMORTALES — Este centro efectuará un baile el domingo por la tarde, en la Asociación Mariano Moreno, Santiago del Estero 1242.

TAIS DANCING CLUB — En el salón Giuseppe Garibaldi, Sarmiento 2419, realizará un baile el domingo, a las 16.

CULTO CATOLICO

PATRONA DEL EJERCITO DE LOS ANDES

El homenaje de ayer

Hijas de María de la parroquia de San Miguel — Rifa — Asociación bonaerense de Lourdes—Cuarenta horas.

Con gran solemnidad se celebró ayer en la basílica de San Francisco una misa solemne conmemorando el décimo aniversario de la coronación de la Virgen del Carmen de Cuyo, generala y patrona del ejército de los Andes.

La comisión organizadora de estas ceremonias religiosas, que presidió la señora Elena Gil de Ortiz, bajo la dirección de fray Fidel Scheilibon, hicieron circular invitaciones entre las altas autoridades nacionales, cuerpo diplomático, clero y distinguidas personas de Mendoza que se hallaban de paso en ésta. Un numeroso público llenaba la vasta nave del templo, que resplandecía de luces, hallándose el altar de la imagen de la Virgen del Carmen adornado con los colores nacionales y hermosos ramos de flores frescas.

A las 10.30 se ofició la misa; terminada esta ceremonia, ocupó la cátedra sagrada el presbítero Leonardo Maldonado, pronunciando una oración patriótica.

Numerosas instituciones enviaron delegados, hallándose representadas las asociaciones de beneficencia, Liga Patriótica Argentina, Patricias Argentinas, Centro Chileno Argentino, Pro patria de señoritas y otras.

Una vez terminados los cultos que se realizaron en San Francisco, la comisión organizadora de este homenaje a la Virgen del Carmen se trasladó a la catedral y en la tumba del general José de San Martín, depositó una corona de flores.

—El canónigo Manuel Elzaurdia, secretario del arzobispado, en nombre del arzobispo, del obispo auxiliar y del deán del cabildo metropolitano, ha enviado una circular a los directores de colegios católicos de la capital, invitándolos a asistir y a enviar una delegación de sus respectivos colegios a la misa que se celebrará próximamente en la Catedral, en acción de gracias por el feliz regreso del gobernador eclesiástico en sede plena, monseñor Luis Duprat, después de cumplida su misión diplomática.

—La congregación Hijas de María establecida en la parroquia de San Miguel celebrará el domingo próximo a las 9 la misa de comunión mensual reglamentaria para todas las congregantas.

El coro de las Hijas de María tendrá a su cargo el desarrollo de la parte musical durante la ceremonia.

—Efectuóse ayer en el colegio de Lourdes, Rivadavia 5026, la rifa de un cuadro pintado al óleo, resultando premiado el número 9040.

—La asociación bonaerense de Nuestra Señora de Lourdes celebrará el próximo domingo en la basílica del Santísimo Rosario la comunión reglamentaria para sus asociados en el altar de la gruta de la Virgen de Lourdes, a las 9. La misa será oficiada por monseñor Tomás Larumbe, cura de Goya (Corrientes), y se predicará la alocución acostumbrada.

Un coro de niñas cantará durante la misa.

—Cuarenta horas: en Monserrat.

INFORMACIONES UTILES

CALENDARIO

Calendario gregoriano — Septiembre 9 —Santos Pedro Claver y Gregorio, confesores, Sergio, papa, y Santa Serafina, virgen y monja.

Id ortodoxo—Agosto 28.

Id israelita—Eloul 6 de 5681.

Id mahometano—Mouharem 6 de 1339.

VARIAS

La etimología de la palabra "legua" créese que viene de "lenca", latinización de la voz céltica "lew". Otros creen que viene del griego "leukós", blanco, porque antes de usarse los pilares o columnas miliares, las millas o leguas se señalaban por medio de una piedra "blanca".

—El "letrero" expresa un nombre, un aviso de cualquier clase; el "rótulo" se refiere a lo que está contenido dentro o debajo de la superficie en que está escrito; la "inscripción" sirve para conservar la memoria de algún sujeto, de alguna acción o de algún acontecimiento; el "lema" explica en palabras sucintas el asunto de un emblema, de una empresa o de una composición en verso o prosa y el "epígrafe" alude al asunto de la composición; pero no lo explica.

BOLETIN DEL DIA

Asociación de Propietarios de Bienes Raíces

Mañana, a las 17, se reunirá la comisión directiva de la Asociación de Propietarios de Bienes Raíces, en su local Florida 230, con objeto de tratar diversos asuntos de importancia.

Cancelación de letras

El Ministerio de Hacienda canceló ayer letras de tesorería, con vencimiento en la fecha, por valor de pesos 100.000.

Cruz Roja Helénica

El Consulado General de Grecia envió ayer la cantidad de 8.347.20 francos a la Cruz Roja de ese país, primera remesa de la colecta que se efectúa en la Argentina con destino a la citada institución.

Comunicaciones telegráficas

La Dirección General de Correos y Telégrafos de la Nación comunicó que no se aceptan despachos telegráficos para Punta Arenas, Cabo Vírgenes, Las Lajas, Loncopué, Norquín y Chos Malal, por encontrarse interrumpidas las comunicaciones.

NUESTRO FOLLETIN

"Al contar sesenta y uno..." pág. 2[illegible]

BOLSA, BANCA Y COMERCIO

OPERACIONES DE AYER

NEGOCIOS DE TITULOS

Mantuvo ayer actividad el mercado de valores para los negocios con títulos y fondos públicos, pero el movimiento en ambas secciones disminuyó, arrojando sobre los últimos citados un total bastante reducido.

Con raras excepciones se operó a precios siempre firmes. Entre las cédulas se destacaron las de 5a. serie, con repunte de medio punto. En varios títulos nacionales, asimismo, los precios experimentaron regulares diferencias en alza. Sólo se hizo notar con una baja de 1.35, el 5 o|o a oro de 1909.

Para acciones también se notó menor movimiento, pero la plaza de bancarias e industriales se mostró mejor entonada que el miércoles; en las de petróleo cotizó con alza de 0.80.

PRIMERA RUEDA

Títulos y fondos públicos:

Cédula argentina (ley 8172), 6 o|o, pesos 39.700 a 94. De 1a. serie, pesos 3.000 a 96. De 4a. serie, pesos 10.000 a 95.20. De 5a. serie, p. hoy, pesos 12.000 a 93 y 92.80. De 7a. serie, pesos 19.600 a 90.20, 90.30 y 90.20; p. hoy, pesos 13.900 a 90.20; p. mañ., pesos 5.000 a 90.20. De 8a. serie, pesos 52.300 a 90, 89.90, 90, 89.90 y 90. De 9a. serie, pesos 294.700 a 90, 90.10 y 90; p. hoy, pesos 70.000 a 90; p. el lunes próximo, pesos 11.000 a 90.10.

Cédulas serie K, 5 o|o, p. hoy, pesos 1.500 a 85.50. Serie L, 6 o|o, pesos 16.000 a 95.80; p. hoy, pesos 8.100 a 96.

5 o|o Créd. argent. 1911, pesos 2.000 a 79.50. De 1909, oro, pesos 5.000 a 88.60.

4 1|2 o|o Emp. Int. O. P. 1911, oro, pesos 15.800 a 68.60; p. hoy, pesos 10.000 a 68.50.

7 o|o Deuda Municipal, p. hoy, $ 4.000 a 96.

5 o|o Bonos pav. sem. (ley 9142), pesos 6.200 a 74.

5 o|o Oblig./Bco. Prov., $ 5.000 a 68.

3 1|2 o|o Emp. Ext. Bs. As., oro, pesos 10.000 a 45.50

Bancos y sociedades anónimas:

El Hogar Argentino (80 o|o pgdo.), 1.125 a 32.

Acciones: El Hogar Argentino, p. el lunes próx., pesos 1.000 a 42.

Banco Español, p. hoy, 70 a 101.

Banco de Galicia, 325 a 75.

Banco Francés, oro, 30 a 37.30.

AVISOS NOTABLES

Dr. Politi Hosp. Clínicas jefe consultorio — **Dr. Gaibisso**
Vías digestivas, corazón, pulmones.
RAYOS X Pueyrredón 865, de 14 a 17 | Domingos de 9 a 11. v30

BOLSITA
de cuero legítimo con división especial, el centro forrado con gamuza
$ 10
Casa Tow
GALERIA GUEMES
ANEXO
CORRIENTES 811 B. AIRES

HEMORROIDES
Cura radical sin operación y sin dolor. No se abona hasta estar curado. Dr. CASARINO. Suipacha 323 - De 15 a 20.

DUC
Papel de fumar en libritos de 120 hojas. Marca de fama mundial, la más difundida y preferida: "Gazette Médicale", París 10 Novbre. 1860. Unicos importadores: Teodoro Mendy y Cía. sucesores de Ernesto Mendy, 207 Pozos. Buenos Aires.

PARA FORTALECER A LOS NIÑOS

Para eso nada iguala al Aceite de Bacalao. Pero hay que desconfiar, porque hay muchos aceites de bacalao que no son tales; son mezclas de muchos aceites que de bacalao sólo tienen el nombre.

El que vendemos en nuestra casa es importado directamente de Noruega por nosotros en grandes cantidades. Esta circunstancia, nos permite garantir su calidad que sabemos es óptima y venderlo a precio que nadie puede igualar.

FARMACIA FRANCO-INGLESA
La mayor del mundo
SARMIENTO y FLORIDA
Buenos Aires

KALISAY
EL MEJOR APERITIVO
20 Años de éxito
v10

A menudo se destruye la cabellera lavándola con jabón

Si quiere usted conservar su cabellera, tenga cuidado con el uso de los jabones. La mayoría de los jabones y shampús preparados contienen demasiado álcali. Este deseca el cuero cabelludo haciendo el cabello frágil y quebradizo.

Lo más prudente es adoptar como medio de limpieza el aceite de coco mulsified, que es puro y absolutamente inofensivo, y que supera en eficacia a los jabones más costosos o cualquier otra cosa que Vd. pueda usar. Una o dos cucharaditas limpian perfectamente el cabello y el cuero cabelludo. Mójese sencillamente el cabello con agua tibia y frótelo con ésto. Produce una espuma rica y abundante, la cual se enjuaga fácilmente quitando hasta la última partícula de polvo y caspa. El cabello se seca rápida y uniformemente haciendo flexible el cuero cabelludo y el pelo fino, sedoso, lustroso y ondulado.

El aceite de coco mulsified puede obtenerse fácilmente en cualquier botica, droguería, perfumería o peluquería. Es muy económico, pues bastan unas cuantas onzas para que toda una familia tenga con qué limpiarse la cabellera durante meses. Exíjase que lleve el nombre mulsified.

Prof. Dr. AGOTE
De la Facultad.—Médico Jefe del Instituto Modelo de Clínica. — Titular de Clínica Médica. — Hospital Rawson. Enfermedades internas y de los niños.
LAVALLE 1515.—De 14 a 16 (Menos los viernes)

Dr. Argañaraz
Profesor suplente de la Facultad. Enfermedades de los OJOS y ANTEOJOS. Calle Paraguay 640 - De 14 a 18 v30

SEÑORAS y NIÑAS especialmente
Secretas, Urinarias, Estómago, Vientre, Pulmón y Debilidad
Nuevo tratamiento de la esterilidad en la mujer y de las menstruaciones dolorosas
Dr. SPINEDI - Rivadavia 1359
De 9 a 12 y de 14 a 20 - Domingos de 9 a 18

Dr. JOSE INGENIEROS Enfermedades nerviosas. — Consultas todos los días de 15 a 16. Calle VIAMONTE 776. v30

REUMATISMO CURA RADICAL. Tratamiento nuevo y exclusivo del Doctor Libarona Brian, Rio Bamba 385, de 14 a 18 Martes, jueves y sábados. U. T. 5163, Juncal.

Dr. F. E. CIARLO
Cirujano del Hospital Piñero - Cirugía y enfermedades de señoras. - CANGALLO 1409 De 15 a 17. U. T. 2053, Libertad.

Dr. O'FARRELL Profesor de la Facultad. Atiende especialmente enfermedades de señoras, de 14 a 16. Viamonte 550. v10

DOCTOR RUIZ GUTIERREZ
Médico director del Instituto Policlínico y especialista de las enfermedades secretas de ambos sexos y de la piel, matriz, vejiga, riñones, estómago, reumatismo y afecciones nerviosas. Curación rápida, segura y radical por un sistema especial. Aplicaciones eléctricas con nuevas y completas instalaciones. Rayos X. — Cangallo 1680. Consultas todos los días de 9 a 12 y de 14 a 19.

Dr. F. BIANCHI Ex Director del servicio de Enfermedades del oído nariz y garganta del H. Italiano, vuelto de Europa atiende su consultorio, SUIPACHA 617, de 14 a 17.

Asma-Tuberculosis
Enfermedades de los bronquios y pulmones.
Doctor LETTIERI
Calle Suipacha 612 - De las 15 a las 18.

Dr. JORGE BASAVILBASO
Garganta, nariz y oídos — Tucumán 531 U. T. 265, Avenida

Dr. Elizalde Jefe del servicio de las enfermedades del riñón, próstata, vejiga, etc., en el Hosp. San Roque. Consultas de 15 a 18. Paraguay 987.

FRANCISCO VIDAL
De la fábrica al consumidor

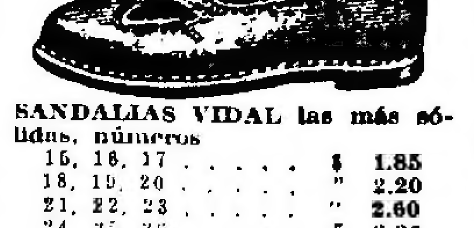

SANDALIAS VIDAL las más sólidas, números

15, 16, 17	$	1.85
18, 19, 20	"	2.20
21, 22, 23	"	2.60
24, 25, 26	"	3.20
27, 28, 29	"	3.80
30, 31, 32	"	4.40
33, 34, 35	"	4.80
36, 37, 38	"	5.50
39, 40, 42	"	5.95

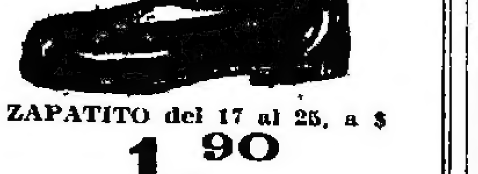

ZAPATITO del 17 al 25, a $ 1.90

Grandes oportunidades en TRAJES para niños, hombres, y tapados para señoras

CATALOGO GRATIS

SE ATIENDEN PEDIDOS DEL INTERIOR.

Victoria 716, Bs. As.-U. T. 6768, Av.

En la "TIENDA SAN JUAN"

HOY VIERNES y mañana Sábado hasta las 12.30
Venta Especial de numerosos SALDOS y RETAZOS formados por mercaderías de alta calidad y moda.

SALDOS

SOMBREROS, modelos de alta creación, para señoras y señoritas, en rica y moderna paja "Laize" de seda, de muy vistosos colores y originalmente adornados .... $ 15.00

VESTIDOS FANTASIA y sastre, para señoras, en Sargas, Gabardinas y géneros a rayas, combinados con vistosos bordados, modelos de reciente creación, $ 65.00 y .... $ 31.50

VISOS de fino satin "Liberty", "pongée" y satin "Simili", con novedosos volados y vainillas, gran diversidad de modelos y colores, $ 9.80 y .... $ 3.40

VESTIDOS FANTASIA enterizos, de géneros de media estación, varios modelos de última moda, con bordados hechos a mano, para señoritas, de talle: 38 al 44 .... $ 17.50

TRAJECITOS de punto de pura lana, variedad de formas y colores, de última moda, para niños de 2 a 6 años .... $ 6.90

ZAPATOS de potrillo charolado o cabritilla negra, taco Luis XV, $ 10.50; y taco de suela, alto, regular o bajo .... $ 6.90

LOTE DE CARTERAS de seda, de diversas clases y modelos, con cierres de metal y división interior, forros de seda y espejo .... $ 9.80

CARTERAS con 45 agujas de acero, surtidas, a .... $ 0.30

CORSES y CORSES CINTURA de coutil de hilo extra, con emballenado de clase inmejorable, modelos varios de actualidad, $ 10.50

DELANTALES enterizos, con mangas de madapolán rica clase, especiales para servicio, $ 6.70 y .... $ 6.20

SABANAS DE CREA "San Juan", vainilladas, para una plaza (155 x 245), a ... $ 3.90.

FUNDAS de madapolán, haciendo juego, para una plaza .... $ 0.85

PUNTILLAS de guipure, blancas o crudas, galones lavables y festones bordados en varios anchos y modelos, el metro .... $ 0.60

CORTINAS DE TUL "point d'Esprit", con muy vistosos dibujos, el par, a .... $ 4.50

CORBATAS de pura seda, forma "Colmarin" angosta, colores surtidos, p. hombres, $ 0.75

CALCETINES tipo liviano, de algodón extra, con planta doble, negros, para hombres, el par .... $ 1.20

BOMBONERIA

CARAMELOS "Mous" a la crema, sabores Leche, chocolate y café; bolsitas de 100 gramos .... $ 0.35

Tejidos

SEDAS Y LANAS

Atrayentes Ofertas de Nuestra Actual Exposición

DUCHESSE de pura seda, en todos los colores y blanco, ancho 50 centm., el metro .... $ 2.20

FOULARDS Fantasía, de pura seda, gustos originales, doble ancho, metro, $ 6.90

SATIN "Angora" de pura seda, seleccionada serie de colores de moda incluso blanco y negro, doble ancho, el metro .... $ 4.90

HABUTAE, rica seda lavable, para vestidos y ropa interior, seleccionado surtido de colores, incluso blanco y negro, ancho 98 cm., el metro, $ 4.50

TAFFETAS de seda "Saint Cyr", de inmejorable clase, profusa serie de colorido, incluso blanco y negro, ancho 100 cm., el metro .... $ 5.50

ESPUMILLAS de pura seda, muy acresponadas, colores seleccionados y blanco y negro, ancho 1 m., metro, $ 5.90

POPELINAS y CREPES de pura lana, doble ancho, colores lisos de destacada moda, especialmente beige, gris claro y arena, el metro ... $ 2.20

GABARDINAS, de 110 cm. de ancho, tejido y colores apropiados para media estación, el metro .... $ 2.70

POPELINAS de pura lana, doble ancho, fondo marrón, azul marino o negro, con rayas blancas, tejido muy flexible, el metro .... $ 3.90

LANAS Bayadere, doble ancho, estilos de gran moda, sobre fondos grises, metr. $ 1.90

FAYETINA de Lana y Seda, doble ancho, muy flexible, el metro .... $ 5.60

OCASION
SARGAS de azul marino doble ancho, calidad muy aceptable, el metro . $ 0.95

RETAZOS

Una profusa y variada cantidad de RETAZOS en toda clase de tejidos de SEDA, LANA, HILO y ALGODÓN, así, como también restos de PUNTILLAS, ENCAJES y CINTAS, serán realizados HOY Y MAÑANA HASTA LAS 12.30, a precios enteramente reducidos.

GRANDES ALMACENES
Tienda San Juan
CIBRIAN Hnos. (S. A.) — Alsina y Piedras

Un viernes empleado en GATH & CHAVES

para aprovechar prácticamente de los

SALDOS Y RETAZOS

que en profusión considerable, se ofrecen a los expertos compradores, es un día bien utilizado económicamente.

SALDOS de:

Vestidos para Señora

Vestidos fantasía, confeccionados en fina sarga de lana azul marino y colores; modelos diversos, adornados con bordados y pespuntes........ $ 48.00

Medias para Señora

Medias de seda natural, tejido muselina, con costura, reforzadas en hilo; en negro. El par........... $ 3.90

Corsés para Señora

Corsé marca Warner's, presentado en batista lisa, corte moderno, varillaje de aluminio, bien adornado; cuatro ligas, pesos 5.75

Modas para Señora

Adornos de frutas, para sombreros, gran surtido última moda, a $ 2.50, 1.50, 0.95 y................ $ 0.90

Calzado para Señora

Zapatos en piel de seda negra, bordados en mostacilla, taco Luis XV; modelo y horma alta moda. El par $ 17.90

Departamento de Puntillas

Puntillas cluny, con borlas, aparente para stores y mantelería; gran variedad en dibujos. El metro, $ 1.50, 1.20 $ 0.50

Pecheras en organdí, diversos estilos, $ 5.90, 4.90, 4.50 y...... $ 3.90

RETAZOS de SEDAS, TEJIDOS, GENEROS de LANA, en UNA VERDADERA profusión de fantasías, novedades de moda y telas de media estación.

La venta de Retazos continuará mañana (Sábado Inglés) hasta la hora 12 y 30.

ANEXO: Avenida de Mayo, Perú y Rivadavia.

La EXCEPCIONAL VENTA de GUANTES

que viene realizando **GATH & CHAVES**,

terminará mañana, a la hora 12 y 30.

La ventaja de sus precios económicos, no terminará tan pronto.

PARA SEÑORA

Guantes de hilo, cortos, baguette de seda 3 cadenas, 3 resortes presión o botones ojal; en blanco y negro. El par $ 2.90

Guantes de seda, blancos y en colores, calidad fina, puntas de dedos reforzadas. El par .... $ 2.90

Guantes de seda, cortos, calidad especial, puntas de dedos reforzadas, baguette negra o tono sobre tono, novedoso y variado surtido en colores, y en blanco y negro. El par 3.70

Guantes de hilo "Mousquetaire", de muy buena calidad, largo 12 botones, en colores, y en blanco y negro. El par, pesos.................... 4.20

Guantes de seda, cortos, puntas de dedos reforzadas, baguette de seda negra o tono sobre tono, en colores de moda, y en blanco y negro. El par ..... $ 4.80

Guantes de seda "Mousquetaire", largo 12 botones, puntas de dedos reforzadas; variado surtido en colores, y en blanco y negro. El par........... $ 6.50

Guantes de gamuza, lavables, calidad inmejorable, costura piqué, dos resortes nácar presión; en color natural. El par, pesos.................. $ 6.90

Guantes de gamuza, lavables, tipo "Mousquetaire", con cierre elástico; de excelente resultado; en tono natural, y en blanco y negro. El par.. $ 10.50

Anexo - Planta Baja

PARA HOMBRE

Guantes de hilo, un resorte de presión; variado surtido en colores, y en blanco y negro. El par, ... $ 1.90

Guantes de hilo, calidad superior, un resorte a presión o botón ojal; novedoso surtido en colores, y en blanco y negro. El par................ $ 2.40

Casa Central - Planta Baja

De la GRAN VENTA BLANCA

PARA EL HOGAR

321 - **Manteles** en alemanesco floreado, de muy buena calidad. Medidas 160 x 160.................. $ 8.90

Servilletas para mesa, haciendo juego. La docena .... $ 18.90

Servilletas para te, haciendo juego. La docena .... $ 5.80

Sábanas vainilladas, confeccionadas en uso doméstico de muy buena calidad y en medidas amplias. Para dos plazas, $ 5.80; para una plaza...... $ 3.90

Fundas, haciendo juego, confeccionadas en madapolán de calidad superior. Para dos plazas, $ 1.50; para plaza y media, $ 1.30; para una plaza.. $ 0.90

Toallas de macramé de algodón, calidad superior. Cada una .... $ 1.95

Repasadores de color, para cocina, de buena calidad. La docena, $ 5.90

Bramante lavado, en piezas de 20 yardas, calidad muy buena. La pieza, pesos........................ 8.90

ANEXO y CASA CENTRAL

PARA SEÑORA

Camisa confeccionada en bramante especial, sin apresto, adornada con puntillas, imitación hilo....... $ 1.75

Calzón, haciendo juego........ $ 1.75

Camisa en madapolán, terminada en el escote con festón y broderie, pesos 1.75

Calzón, haciendo juego,........ $ 1.75

Camisa en bramante, adornada con entredós imitación hilo... $ 1.75

Calzón, haciendo juego, ... $ 1.75

Camisa muy bien confeccionada en excelente tela fuerte, lavada, guarnecida de festones........... $ 1.90

Calzón, haciendo juego, ... $ 1.90

Camisa bien confeccionada en tela de buena calidad souple, festoneada, guías de vainillas y bordado. $ 2.50

Calzón, haciendo juego, ... $ 2.50

Camisa prolijamente confeccionada en bramante Gath & Chaves, clase especial, bordada y festoneada, $ 3.90

Calzón, haciendo juego, ... $ 3.50

ANEXO Y CASA CENTRAL

Gath & Chaves

CASA CENTRAL FLORIDA y CANGALLO - ANEXO AVa. DE MAYO, PERU y RIVADAVIA.

principales monedas extranjeras a moneda legal es el siguiente:

1 libra esterlina	$ 12.31
100 francos.	" 25.25
100 francos belgas . . .	" 24.57
100 pesetas.	" 43.37
100 liras.	" 14.52
100 francos suizos . . .	" 56.81
100 marcos.	" 3.39
100 dólares.	" 331.36
100 guiden holandeses .	" 105.51
100.000 reis	" 41.03

CAJA DE CONVERSION

El total de los **saldos** en metálico que registra el balance emitido ayer por la Caja de Conversión, asciende a pesos oro 470.600.126.87; incluye, además de las existencias locales, por 466.476.959.25 pesos oro, bonos por depósitos en las legaciones importe de 4.123.167.62 pesos oro.

La circulación monetaria a papel, níquel y cobre asciende hoy a pesos moneda legal 1.362.563.976.50.

DESCUENTO BANCARIO

Por descuentos de pagarés comerciales, la tasa del interés oscila entre 7 y 8 1/2 por ciento; para operaciones de letras de particulares, según firmas, se cobra de 7 a 9 por ciento anual.

COTIZACIONES DE CEREALES

EN EL PAIS Y EN EL EXTERIOR

MERCADOS EXTRANJEROS

TRIGO

Chicago, septiembre 8 — Trigo colorado, norteamericano, en centavos oro, por bushel de 60 libras, iguales a 27:215 kilogramos, entrega en septiembre, 129 3/4; en diciembre, 132 3/4; para mayo, 137 3/4; más alto, diciembre, 133 1/2, más bajo, 130.

Liverpool, septiembre 8 — Trigo, tipo Río de la Plata, entrega en septiembre, por quárter, 74/3; entrega en octubre, por cental, 14/2 1/2.

MAIZ

Chicago, septiembre 8 — Maíz mixto norteamericano, por bushel de 56 libras, equivalente a 25:401 kilogramos, entrega en septiembre, 54 7/8, en diciembre, 56 1/4.

Liverpool, septiembre 8—Maíz tipo Río de la Plata, por quárter, entrega en octubre, 38 chelines.

Maíz mixto norteamericano, por cental, equivalente a 45:380 kilogramos, para septiembre, 8/4 3/4; octubre 8/4; disponible, s/r.

Amberes, septiembre 8 Maíz amarillo, tipo Río de la Plata, para entregar en septiembre, por 100 kilogramos, 44 1/2.

Rotterdam, septiembre 8 Maíz mixto, Río de la Plata, por cada 1.000 kilogramos, en florines, entrega en septiembre, 101; para noviembre, 99.

Hamburgo, septiembre 8 — Maíz, entrega en septiembre-diciembre, por cada 1.000 kilogramos, 2.940 marcos.

LINO

Duluth, septiembre 8—Lino, por bushel de 56 libras, o sea 25 401 kilogramos, en centavos oro, para octubre, 206; para diciembre, 209.

Hull, septiembre 8 — Lino, Río de la Plata, por quárter de 112 libras, entrega en octubre 21.

Londres, septiembre 8 Lino tipo Calcuta, entrega en septiembre, cada 112 libras, 23.

Amberes, septiembre 8 Lino, entrega en septiembre, cada 100 kilogramos, 101.

Aceite de lino, por cada 100 kilogramos, disponible, 194.

Amsterdam, septiembre 8 — Aceite de lino, por cada 100 kilogramos, entrega en octubre, 46 1/2; para enero-abril, 44 1/2.

AVENA

Chicago, septiembre 8 - Avena, por bushel de 32 libras, iguales a 14:515 kilogramos, en centavos oro, para septiembre, 37 1/8; diciembre, 40 5/8.

Londres, septiembre 8 - Avena, tipo Río de la Plata, entrega en septiembre, cada 320 libras, 27/3.

Liverpool, septiembre 8 — Avena para septiembre cada 320 libras, nominal, pelada, disponible, s/c.

Amberes, septiembre 8 Avena, cada 100 kilogramos, entrega en septiembre, 49.

DEPARTAMENTO DE AGRICULTURA DE WASHINGTON

INFORME OFICIAL

Nueva York, septiembre 8. El Departamento de Agricultura de Washington ha dado a conocer los siguientes informes relacionados con la condición y el rendimiento de las cosechas, comparados los cálculos con los efectuados el mes anterior y en igual período de 1920:

Condición de las cosechas

	Este mes	Mes anterior	Sept'bre 1920
Trigo primavera	62 5 o/o	66.6 o/o	64 1 o/o
Maíz	85 1 o/o	84 3 o/o	86.4 o/o
Lino	62 3 o/o	70.0 o/o	63 8 o/o
Avena	61 1 o/o	64.5 o/o	88.3 o/o

Probable rendimiento en millones de toneladas

Trigo primavera	5 715	5 796	6.449
Id invierno	11 804	11 804	14.605
Id combinado	20 520	20.601	20.955
Maíz	80 927	76 965	79.530
Lino	210	226	299
Avena	15 821	11 474	20.930

MERCADO DE CEREALES A TERMINO DE BUENOS AIRES

Primera rueda — Trigo, p. octubre, 400 ton. a 17.90, p. noviembre, 1.400 a 17.80 y 17.75.

Maíz, p. septiembre, 200 ton. a 8.85, p. octubre, 1.200 ton. a 8.95, 8.98, 8.97 y 8.95; p. noviembre, 1.000 ton. a 9.12.

Lino, p. octubre, 2.000 ton. a 22, 21.95, 22, 22.05 y 22; p. noviembre, 2.700 ton. a 22.30, 22.25, 22.27, 22.28, 22.30, 22.33, 22.38, 22.39, 22.40, 22.38, 22.35, 22.33, 22.34; p. febrero, 3.200 ton. a 21.65, 21.70, 21.80, 21.95, 21.90, 21.92, 21.95, 21.90, 21.87 y 21.85.

Segunda rueda — Trigo p. septiembre, 400 ton. a 18.30 y 18.10; p. octubre, 200 ton. a 17.90, p. noviembre, 200 ton. a 17.75, p. febrero, 400 ton. a 17.10.

Maíz, p. septiembre, 800 ton. a 8.80; p. octubre, 1.000 ton. a 8.95 y 9, p. noviembre 200 ton. a 9.13, 9.1?, 9.13 y 9.15; p. diciembre, 1.000 ton. a 9.30.

Lino, p. octubre, 800 ton. a 21.96, 22 y 22.10; p. noviembre, 1.200 ton. a 22.25, 22.27, 22.33 y 22.38, p. febrero, 200 ton. a 21.75.

Se recibieron ofertas de entrega por 200 toneladas de trigo, 200 de lino y 400 de maíz.

PRECIOS DE AJUSTE

Entrega	Trigo	Maíz	Lino	Avena
Disponible	18 40	8 85	21 80	9.40
Ent. sept'bre	18 40	8 85	21 80	9 40
Id octubre	17 90	9	22.10	—
Id noviembre	17 [illegible]	9 15	22 40	—
Id diciembre		9 30		—
Id febrero	17 10		21.90	—

A última hora quedó el mercado con compradores a los siguientes precios:

Trigo, septiembre, 18.30; octubre, 17.85; noviembre, 17.75, y febrero, 17.10. Lino, septiembre, 21.80, octubre 22.10, noviembre, 22.40, y febrero 21.90. Maíz, septiembre, 8.80; octubre 9.03; noviembre, 9.18, y diciembre, 9.28.

PRECIOS OFICIALES

La Cámara Gremial de Cereales fijó ayer los siguientes precios para mercadería disponible:

Trigo barletta, 18.50 de pan, para el consumo, 17.90; en Bahía Blanca, id pan, 17.30.

Lino, en dársena base 4 por ciento de cuerpos extraños, 21.

Avena, 9.20, id Bahía Blanca, 9.

Maíz amarillo, 8.75.

BOLSA DE CEREALES

Entrada de cereales por las siguientes estaciones de ferrocarril:

Once: Trigo 11.860 bolsas, triguillo 198 id, maíz 12.764 id, lino 2.185 id, nabo 1.015 id, avena 3.688 id, cebada 596 id, centeno 436 id, alpiste 181 id, cebadilla 3.472 id, porotos 703 id.

Sola: Trigo 3.780 bolsas, maíz 6.752 id, avena 900 id, cebada 475 id, alpiste 278 id.

Palermo: Trigo 655 bolsas.

Retiro C. Argentino: Harina 286 bolsas, maní 1.685 id.

C. Córdoba: Harina 6?5 bolsas.

Puerto: Lino 4.235 bolsas.

F. Lacroze: Lino 524 bolsas, nabo 450 id, afrecho 570 id, harina 1.128 id.

Brian: Maíz 17703 bolsas.

Buenos Aires: Trigo 40 bolsas, maíz 1.722 id, girasol 543 id.

Riachuelo: Maíz 2.342 bolsas, girasol 1.494 id.

P. Alsina: Maíz 1.6?? bolsas.

Total de las entradas: Trigo 15.585 bolsas, triguillo 198 id, maíz 42.989 id, lino 6.944 id, nabo 2.065 id, avena 4.598 id, cebada 1.071 id, centeno 436 id, alpiste 481 id, harina 1.587 id, afrecho 570 id, maní 1.685 id, girasol 2.037 id, cebadilla 3.472 id, patatas 10.928 id, porotos 703 id, pasto fardos grandes 2.757 y chicos 3.480.

Ventas de ayer

Trigo varias clases 562 bolsas en el Once a $ 19.10, 112 id en Estación Buenos Aires a 18.80, 94 id en el Once a 18.70, 100 id en depósito a 18.60, 189 id en el Once a 18.20, 443 a 18, 360 a 18, 674 a 17, 86 a 16, 300 id en depósito a 14.85.

Maíz morocho—129 bolsas en el Once a $ 9.70, 189 a 8.90, 259 id en Sola a 8.40.

Maíz colorado—576 bolsas en Sola a $ 8.50, 317 a 8.30.

Maíz amarillo—161 bolsas en el Once a $ 8.50, 100 a 8.50, 298 a 8.50, 389 a 8.45, 250 id en Estación Buenos Aires a 8.40, 600 id en el Once a 8.40, 600 a 8.40, 125 a 8.40, 800 id en Estación Buenos Aires a 8.40, 234 id en Sola a 8.40, 185 id en Estación Buenos Aires a 8.40, 181 id en Sola a 8.20, 710 a 8.

Avena 116 bolsas en Sola a $ 9.70, 585 a 9.30, 500 id en el Once a 9, 161 a 9.30, 274 a 9, 345 a 8.60, 468 a 8.60.

Cebada 20 bolsas en el Once $ 9.

Cebadilla 210 bolsas en el Once a pesos 130 a 8.

Lino 96 bolsas en Palermo a $ 21.60, 160 id en el Once a 20, 73 a 20, 220 a 19.60, 196 a 18.

Nabo 19 bolsas en Sola a $ 19.50.

Centeno 100 bolsas en el Once a pesos 11.20.

Trigo ... 41 bolsas en el Once a $ 10, 100 a 10 ... id con cebadilla en el Once a 8.

Semilla de alfalfa —100 bolsas en depósito a $ 5.50, 119 a 5.50.

Ventas de última hora

Trigo varias clases 221 bolsas en Sola a $ 18.30, 310 id en el Once a 18.30.

Las precedentes operaciones fueron realizadas por los siguientes consignatarios:

Storo Hno. y Storn Lda., Juan Lalor, Benvenuto Hnos., T. Ojea, E. Polachek, Bergenzi y Crespo, A. Bellini y Cía., P. y Lanusse, Palacios Hnos., A. Vélaz y Cía., Orcoyen y Beloqui, C. y Rodríguez, G. Lorenzo y Cía., José de los Santos, Mantel, Santamarina, Unzué Alzaga y Cía., Devoto Lda., S. y Bercetche, Hugo y Cía., F. D'Hers y Cía., L. y Etchegaray, A. Rivera, Malvecino, H. Martín Coppola, Urretaviscaya y Methol.

EN ROSARIO

MERCADO GENERAL DE PRODUCTOS NACIONALES

Primera rueda — Maíz, p. noviembre, 200 ton. a 9.10, p. diciembre, 200 ton. a 9.25 y 9.20.

Lino, p. octubre, 200 ton. a 22.10 y 22, p. noviembre, 100 ton. a 22.35.

Segunda rueda — Trigo p. noviembre, 200 ton. a 17.80.

Maíz p. octubre, 2.000 ton. a 8.93 y 8.95.

Lino, p. octubre, 200 ton. a 21.80 y 21.75; p. noviembre 1.000 ton. a 22.10, 22.20, 22.15, 22.10 y 22.15 p. febrero, 600 ton. a 21.75 y 21.80.

—Se recibieron ofertas de entrega por 600 toneladas de lino y 200 de trigo.

PRECIOS DE AJUSTE

Entrega	Trigo	Maíz	Lino
Disponible	17 75	8.80	21 50
Ent. septiembre	17 75	8 85	21.55
Id octubre	17 80	8 95	21 75
Id noviembre	17 80	9 05	22.15
Id diciembre	—	9 20	—
Id febrero	17	—	21 80

PRECIOS OFICIALES

La Bolsa de Comercio fijó ayer las siguientes cotizaciones oficiales para mercadería disponible, afuera puesta en vagón de Rosario:

Trigo tipo Rosario, número 1, 78 kilogramos, 18.40, número 2 17.65.

Lino, base 1 por ciento de materias extrañas, 21.60.

Maíz amarillo, 8.80.

MERCADOS DE LA PRODUCCION

EXPORTACION DE CARNE

El frigorífico Las Palmas Produce despachó para Liverpool, en los vapores "Deseado" y "Kut" 3.580 reses de carnero 3.985 de cordero, 16.411 cuartos vacunos y 115 toneladas de menudencias.

BOLSA DE COMERCIO DE PRODUCTOS FORESTALES

Entraron ayer en la estación Colegiales 330 toneladas de leña, 105 de carbón y 5.100 fardos de pasto, y en la estación Buenos Aires 294 toneladas de carbón y 332 de leña.

Precios del día, mercadería puesta sobre vagón, por cada 1.000 kilogramos:

Carbón	Colegiales	B. Aires
Quebracho blanco	de $ 53 a 63	42 a 53
Mezcla	" " 36 a 40	34 a 40
Algarrobo Santiago	" " 27 a 30	33 a 36
Carbonilla quebracho blanco	" " 23 a 25	28 a 30
Leña		
Quebracho colorado, campana	" " 31 a 33	35 a 37
Media campana	—	28 a 30
Campana	" " 27 a 28	29 a 30
Media campana	" " 24 a 26	25 a 28
Alfalfa		
De Santiago	" " 38 a 45	—
De Córdoba	" " 34 a 38	—
Mezcla	" " 28 a 30	—

Vigas

Quebracho colorado, la tonelada	de $ 0.60 a 0 65
De Quina, el pie	" " 0.25 a 0.27
Nogal Tucumano, id.	" " 0.20 a 0.22
Id Santeño, id	" " 0.24 a 0.26
Cedro Tucumano, id.	" " 0.18 a 0.20
Id Santeño, id	" " 0.24 a 0.26
Lapacho Salta, id	" " 0.25 a 0.28
Roble, el pie	" " 0.34 a 0.36

El carbón húmedo del 5 al 10 o/o de descuento, muy húmedo del 10 al 20 o/o, mojado condicional.

MERCADO CENTRAL DE FRUTOS

MOVIMIENTO DE LANA

	1921 kilogram.	1920 kilogram.
Entrada ayer	150 710	87.503
Salida ayer	323 548	195.643
Entrada desde 1o de julio	8 912 617	3 708.020
Existencia hoy	10 539 876	11 569.525

El mercado de lanas no ofreció ayer variantes, operó a precios firmes. Se pagó entre pesos 4 y 5 por las gruesas; hasta 5.50 por las amedianadas, 3 pesos por cruzas finas, de pesos 7 a 4.50 por las borregas y segunda esquila, y por las finas del Chubut, entre 7.50 y 8.

Las pieles lanares tuvieron plaza muy activa, colocándose fácilmente todas las entradas. Los precios registrados variaron de 0.30 a 0.45 el kilogramo.

También para cueros la situación del mercado fué favorable. Se colocaron alrededor de 5.000 cueros vacunos secos, entre pesos 8 y 11, más de 600 salados, a 0.30 y 0.33, 1.600 de potros, entre pesos 7 y 8, y 1.200 de nonatos, de 4 a 5 pesos.

Ventas de ayer

Lana cruza gruesa 254.000 kilos a pesos 5, 4.70, 4.50, 4.40, 4.30, 4.20, 4, 3.80, 3.60, 3.20, 3, 2.90, 2.80.

Mediana y gruesa 18.000 kilos a pesos 7.50, 5.20, 5.

Cruza fina y mediana—20.000 kilos a $ 5, 7.30, 7, 6.

Borregas 54.000 kilos a $ 4.20, 4, 3.50, 3.20, 3, 2.50, 2.30, 2.

Segunda esquila 120.000 kilos a pesos 4.50, 4.30, 4.20, 4, 3.80, 3.50, 3.20, 3, 2.50, 2.40, 2.10.

Criolla 3.000 kilos a $ 5.50.

Lana fina del Chubut—56.000 kilos a $ 7.60, 7.50.

Saldos y Retazos

LOS PRIMEROS SALDOS y SOBRANTES

de artículos para

PRIMAVERA y VERANO.

producidos en la

2.da VENTA FERIA

que hemos iniciado esta semana, los liquidamos

HOY VIERNES

A PRECIOS CONSIDERABLEMENTE REDUCIDOS

ALGUNAS DE LAS OCASIONES

BATONES para señoras y señoritas, confeccionados en rico percal fantasía, colores novedosos, forma suelta con cinturón y bolsillos del mismo género, todo festoneado al tono. Todas las medidas, gran ocasión $ 4.50

BATONES, confeccionados en buenos géneros de lana de diversas calidades, apropiados para medio tiempo, colores de gran moda, modelos muy elegantes, que valían hasta $ 60, los liquidamos hoy a pesos 35 y $ 24.50

ELEGANTE forma Clochc, para señoras y señoritas, confeccionada en fina paja tagal, colores de rigurosa moda. Gran oportunidad $ 7.50

JUEGOS DE LENCERIA para señoras, compuesto por camisa, calzón y camisón, confeccionados en tela de muy buena calidad, con bordados y vainillas. Gran ocasión $ 7.75

COMBINACIONES para señoras y señoritas, confeccionadas en tela de buena calidad, con prolijas vainillas y aplicaciones filet, modelo novedoso. Precio extraordinario $ 5.95

DELANTALES confeccionados en buen percal francés de diversos colores inalterables, bragas cortas, con cuello y bolsillos festoneados. Para años 7-8, $ 2.95; 5-6, $ 2.75; 3-4, $ 2.45 y 1 y 2 $ 2.25

CAMISAS o calzones, confeccionados en bramante de clase especial, con tiras bordadas y alforcitas, para niñas de años: 14, pesos 1.65; 12, $ 1.50; 10, $ 1.40; 8, $ 1.25; 6, $ 1.10; 4, $ 0.95 y 1-2 $ 0.75

MEDIAS negras de muselina, para señoras, calidad superior, muy reforzadas, color firme. El par, cuyo precio era de $ 1.35, rebajado hoy a $ 0.95

JUEGOS DE CAMA camera, con ricos bordados y vainillas, compuesto de: 1 sábana, 2 fundas largas y un cuadrado. El juego $ 19.90

BRAMANTE lavado, especial para la confección de lencería. La pieza de 20 yardas $ 9.90

MEDIAS cortas para niños en fino algodón mercerizado, colores rosa y celeste. Para 1 a 9 años, valían $ 1.25, rebajadas para hoy, el par $ 0.55

CORSES confeccionados en excelente cutil liso, muy bajos de busto y bien largos sobre las caderas. Talles hasta el 90, gran oportunidad $ 3.95

CUELLOS de SEDA, calidad insuperable, en dos modelos distintos de rigurosa moda, para hombres. Por media docena, $ 6, y cada uno $ 1.10

TIRADORES para hombres, sistema Guyot, artículo práctico y de excelente resultado. Precio extraordinario $ 1.20

CAMISETAS de algodón, punto francés, color crudo, manga larga o corta, para niños de años: 10 a 15, $ 2.25, 5 a 9, pesos 1.95, y 2 a 4 $ 1.75

AMBOS modelo Sport, con solapa, bolsillos plastrón con tablón, espalda con presilla, confeccionados en rica frisada, fondo liso listado fantasía; para niños de años: 12 14, pesos 23.50, 9-11, pesos 22.50 y 6-8, pesos $ 21.50

UN GRAN SALDO de FESTONES, en tela de excelente calidad, diversos modelos, anchos y angostos. El metro, precio especial del día, $ 0.40, 0.35 y $ 0.25

GUANTES de SEDA, marca "Kayser", calidad insuperable, punta muy reforzada, cuchilla ancha bordada, surtido de colores, para señoras. Precio extraordinario, el par $ 5.95

AGUA de COLONIA, especial para el tocador, perfume Vetiver, exclusividad de "A la Ciudad de Londres". El litro, gran ocasión $ 3.95

CRETONAS para colchas, dibujos nuevos y bonitos. Ancho 80 centímetros, el metro, pesos 1.75, 1.45 y $ 0.95

PAÑUELOS para hombres, confeccionados en fino linón de algodón, dobladillo angosto. Precio de oportunidad, la media docena $ 2.10

CINTA GROS GRAIN, mercerizada, especial para cintura de polleras, en colores negro y blanco, ancho 8 ctms. Gran oportunidad, el metro $ 0.15

GOLILLAS de pluma de avestruz rizada, de la más fina calidad, muy tupida, con bonitas cintas de seda. Largo 90 centímetros; colores de moda, incluso blanco y negro. Oportunidad $ 29.90

HOY VIERNES

Día especial de OCASIONES en los Departamentos

Bazar y Menaje

CUCHILLOS para mesa, hoja de fino acero marca "Universal", cabo metal niquelado. Precio excepcional, la docena, pesos 5.25

PAVAS de aluminio pulido, calidad superior forma chata, muy reforzadas. Capacidad para litros 2, pesos 7.30; 1 1/2, pesos 6.30, y 1 $ 5.60

A la Ciudad de Londres.

C. PELLEGRINI y CORRIENTES

DEBILIDAD NERVIOSA
Parálisis, mareos, falta de vitalidad, neuralgias, Rayos X. - De 14 a 17.
Dr. F. F. TORRENTS - Rivadavia 1092

SIFILIS - SECRETAS
Cura radical sin dolor. Consulta $ 5. Especialista ... Ramos Carrión. Moreno 655, de ... a 16. Domingos de 10 a 12. v16

NARIZ, OIDOS y GARGANTA
Doctor RAUL BECCO
Rivadavia 1138. — De 14.30 a 17.30

Dr. G. PEREZ RUIZ
Médico interno del hospital Rivadavia
Carlos Pellegrini 402
Atiende únicamente señoras - Consultas: lunes, martes, jueves y viernes. - De 15 a 11.

VACUNAS CARBUNCLO: 0.15 la dosis. MANCHA - SEPTICEMIA. LIGNIERES HERMANOS. 748, Pueyrredón - Buenos Aires. v12

Doctor POLITO
Especialista: Piel, Secretas, Sífilis, Urinarias. De los hospitales Ramos Mejía y Rawson. Se mudó a la calle Bmé. Mitre 1548. Consultas de las 14 a las 19. v9 sep.

Cía. petróleo Astra, p. hoy, 300 a 63.50 y 63.

Soc. Queb. Fusionados, p. hoy, 50 a 30.50.

Soc. Pto. San Nicolás, p. f. mes, 1.200 a 28 y 28.10.

SEGUNDA RUEDA

Títulos y fondos públicos

Cédula argentina 6 o/o, de 2a. serie, pesos 1.500 a 93.90. De 4a. serie, $ 10.000 a 95.20. De 5a. serie, pesos 75.000 a 93. De 6a. serie, pesos 161.900 a 93. De 7a. serie, pesos 22.500 a 90.20 y 90.10. De 8a. serie, pesos 21.500 a 90 y 89.90. De 9a. serie, pesos 376.500 a 90.10 y 90, p. el lunes próx. pesos 100.000 a 90.10.

Cédulas serie K, 5 o/o, pesos 8.000 a 85.30. Serie L, 6 o/o, pesos 21.200 a 95.80, 96 y 95.80.

5 o/o Créd. argent. 1905, pesos 47.700 a 79.70 y 79.90. De 1911, pesos 5.000 a 79.50. De 1907, oro, pesos 3.000 a 78.70. De 1909, oro, pesos 2.500 a 88.20.

6 o/o Deuda Buenos Aires, pesos 6.150 a 77.70.

3 1/2 o/o Emp. Ext. Bs. As., oro, pesos 45.000 a 45.50.

Bancos y sociedades anónimas

Acciones Banco Francés, oro, 40 a 37. La Primitiva, fca. bolsas, 30 a 100.

Soc. Pto. San Nicolás, 500 a 28; p. f. mes, 600 a 28 y 28.10; p. f. octubre, 200 a 28.30.

Cía. Tierras del Oeste, 77 a 26.

TITULOS EN VENTA

Se recibieron ayer en la oficina de liquidación de la Bolsa de Comercio órdenes para realizar en venta acciones sociedad Crédito Territorial de Santa Fe y Azucarera Argentina.

NEGOCIOS DE CAMBIOS

Detalle de las operaciones anotadas ayer en la Bolsa de Comercio.

Primera rueda — Sobre Italia, teleg., liras 400.000 a 15.60, cheque, 520.000 a 15.65.

S/Francia, teleg., francos 350.000 a 8.92, 8.91 y 8.92.

S/Estados Unidos, teleg., dólares 10.000 a 146.20.

S/España, cheque, pesetas 125.000 a 5.26.

S/Alemania, cheque, marcos 720.000 a 65.50.

S/Austria, cheque, coronas 2.000.000 a 600 y 610.

Segunda rueda — S/Italia, teleg., liras 200.000 a 15.72, cheque, 1.025.000 a 15.72, 15.78 y 15.80.

S/Francia, teleg., francos 120.000 a 8.9? y 8.96.

S/España, cheque, pesetas 185.000 a 5.27.

S/Alemania, cheque, marcos 500.000 a 67.25.

S/Austria, cheque, coronas 1.000.000 a 610.

Precios oficiales para telegráficos fijados en la primera y segunda ruedas respectivamente: Inglaterra, 44 y 44 1/4. Italia 15.60 y 15.71. Francia, 8.90 y 8.98. Bélgica, 9.10 y 9.15. Suiza, 3.96.5 y 3.97.5. Estados Unidos, 146.20 y 145.80. España 5.23 y 5.24. Alemania, 65.50 y 67.25. Brasil, 27.600 y 27.450; Uruguay, 10.50 o/o de premio, Holanda, 2.15.5; Austria, 590 y 625.

Últimas cotizaciones de los cambios bancarios realizados ayer en esta plaza:

	Venta: teleg.	Comp. 90 días
Sobre Inglaterra	44 1/4	45 1/2
" Francia	9 —	9 28
" Bélgica	9.25	9 55
" España	5.24	5 45
" Italia	15.65	16.35
" Suiza	4.—	4.10
" Estados Unidos	145 80	140
" Holanda	2.16	2.23
" Alemania	67.—	—
" Río de Janeiro	27.907	—

Montevideo, 10.25 o/o de descuento.

A los últimos tipos de cambios telegráficos cotizados ayer, el valor de las principales monedas extranjeras a moneda legal es el indicado más arriba.

TIPOS DE LOS GIROS BANCARIOS A LA VISTA

BANCOS	Ing.	Belg.	Fran.	Alem.	Esp.	Suiza	Italia	Hol.	E U A	Brasil	Mon.
Nación	44 ½	9 10	9	64 —	5 27	4 —	15 95		144 80	—	10
Provincia	44 ½	9 10	9.05	67	5 26	4 05	15 75	2 18	145	28 000	10.50
Lond. R. Plata	44 ¼	9 27	9.02	67	5 25	3.99	15 60		145	27 300	10
Lond. y Brasil	44 ½	9 20	9.05	66 75	5 23	3.98	15 75	2 16 5	144 70	27 700	10 60
Anglo Sudam	44 7/16	9 15	9.02	66 75	5 27	4 01	15 70	2 18	144 80		10 25
Germánico	44 ⅜	9 12	8 95	67 50	5 27	4.03	15 70	2 18	145 50	27 500	10
Alemán	44 ⅜	9 12	8 95	67 50	5 27	4 03	15 70	2 18	145 50	27 500	10
National City	44 7/16	9 20	9	67	5 27	4 —	15 75	2 18	144 70	27 900	
First Boston	44 ½	9 15	9	—	5 27	3 99	15 60	2 14	144 50		
Español	44 ⅜	9 15	9	69 —	5 28	4 05	15 75	2.16	145 50	27 500	10 50
Fran. R. Plata	44 ½	9 15	9 05	67	5 27	4 —	15 75	—	146 —		—
Francés Italia	44 ⅜	9 10	8.98	64	5 25	3.98	15 70	2.14	144 —	27 800	—
Italia	44 ⅜	9 10	8 95	65	5 24	3.98	15 70	—	145 50		—
Comer. Italiano	44 ⅜	9.05	8 92	66.50	5 23	3.96	15.65	2 15	144.50	28.100	10
Italo Belga	44 ¼	9 15	9.05	66 50	5.25	3.96	15.70	2.17	145.—		—
Holandés	44 ½	9 30	9.—	67.75	5 26	4.02	15.70	2.17	146.—	28.000	11
Pop. Argentino	44 ¼	9.10	8.99	64.—	5 25	3 98	15 60	—	146.—	—	—
Royal Canadá	44 ½	9.20	9.—	67 50	5 26	3.99	15 65	2.12	144.70	28 000	10 50
Comercial Azul	44 ½	9.25	9.05	67.—	5.30	4.10	15.75	2.20	144.—	28.000	10
Galicia y B. A.	44 ½	9.05	8.98	65 —	5 28	4 05	15.80	2.17	144.—	—	10 50
American Cor	44 3/16	9.05	8 95	62 —	5.23	4	15.65	2 15	145.60	27.900	10
Chile y Argent.	44 ⅝	9 20	9.05	67.—	5 26	4. —	15 75	2 14	145.—	27.800	10.50
Yokohama	44 ½	—	8.95	—	—	—	—	—	144.50	—	—
Arg. Uruguayo	44 13/16	9.10	8 95	65 —	5.25	3.98	15 65	2 18	144.30	27.500	10 75

El Banco de la Nación cotizó ayer los cambios telegráficos a los siguientes tipos: Sobre Inglaterra, 44 ½; Francia, 8.95; Bélgica, 9.05, Alemania, 64; España, 5.24, Italia, 15.90; Estados Unidos, 145.50; Suiza, 3.98; Montevideo, 10 % a favor del tomador.

Otras cotizaciones de ayer, a la vista: sobre Suecia, de 1.39 a 1.40; sobre Noruega, de 2.25 a 2.28; sobre Dinamarca, de 1.69 a 1.70; sobre Yokohama, a 71.50; sobre Montreal, a 134; sobre Valparaíso, a 2.90; y sobre Portugal, a 5.

M. ZABALA
= Bme. MITRE Y ESMERALDA

CONTINUAMOS la gran venta a precios extraordinarios y con el 40 por CIENTO de descuento en las secciones de ROPA BLANCA para CABALLEROS, ARTICULOS para NIÑOS y CALZADO para SEÑORAS, HOMBRES y NIÑOS.

$ 13.20 — **SOMBREROS** de gran moda, pelo mixto rasado, en todos los colores de moda, calidad superior, precio $ 22, ahora, con el 40 o|o de descuento, a . . . $ 13 20

$ 14.40 — **SOMBRERO** Orión de nutria negro, marrón o gris varios tonos precio $ 24 ahora, con el 40 o|o de descuento a pesos 14.40

$ 12. — **SOMBREROS** americanos, de castor negro, marrón o gris, precio $ 20, ahora, con el 40 o|o de descuento, a . . $ 12

$ 8.40 — **SOMBREROS** americanos, castor negro, forma de gran moda precio $ 14, ahora con el 40 o|o de descuento. $ 8.40

8.40 — **SOMBREROS** de castor negro, ala doble pespunteada, forma usual y de gran moda, precio $ 14, con el 40 o|o de descuento, neto $ 8.40

$ 11.10 — **GALERITAS** inglesas, de nutria, negras, forro de seda blanca, guarniciones finas, precio pesos 18.50, con el 40 o|o de desc., neto a $ 11 10

CREDITOS
Acordamos créditos pagaderos en 10 mensualidades sin recargo alguno en los precios de los artículos. — — — —

0.95 — **CORBATAS DE PURA SEDA**, forma colmarin, variedad de gustos y colores, precio $ 1 58, con el 40 o|o de descuento, a . . . . $ 0.95

1.95 — **MAQUINAS** para afeitarse, de muy buena calidad, con su estuche y 6 hojas de repuesto, precio extraordinario y neto. . . . . $ 1.95

M. ZABALA
= Bme. MITRE Y ESMERALDA

Blanco y Lencería

En condiciones únicas por su conveniencia ofrece la **"TIENDA LA PIEDAD"** en su actual exposición y venta blanca, cuyos **precios reducidos** continúan llamando la atención de todas las señoras previsoras.

DETALLE
DE ALGUNOS ARTICULOS

SABANAS vainilladas, confeccionadas en trué lavado, muy buena clase. Excepcional; para dos plazas, a . . $ 5.40
Para una plaza, a . . . . $ 3.75

FUNDAS haciendo juego, confeccionadas en madapolán. Para dos plazas, a pesos 1.40
Para una plaza, a . . . . $ 0.85

SABANAS con vainillas y festón, de trué muy encorpado, sin apresto. Precio de ocasión. Para dos plazas, a . $ 6.50
Para una plaza, a . . . . $ 4.75

FUNDAS haciendo juego, de madapolán, buena calidad. Para dos plazas, a pesos 1.85
Para una plaza, a . . . . $ 1.—

JUEGO de mantel para te, fondo blanco con guardas y camino floreados, o dibujo damero, colores varios, todos ellos de gran novedad, tamaño 135x135 ctms. con seis servilletas a . . . $ 16.80

MANTELITOS para te, bordados, confección esmerada sobre tela de puro hilo, redondos y cuadrados, tamaño 125 por 125 centímetros a . . . $ 13.80
De 90 por 90 centímetros, a pesos 7.90

REPASADORES para cocina, con guarda azul o punzó, tejido compacto y de gran resultado, la media docena, a pesos 2.95

Ofrecemos en condiciones ventajosísimas para novios, una gran cantidad de ropa fina para cama y mesa, confeccionada en telas de puro hilo con vainillas, bordados y encajes finos y nos encargamos del bordado de monogramas a precios razonables. — — — —

TOALLAS afelpadas de buena calidad, blancas, con flecos tamaño grande, a . . . . . . $ 1.25

TOALLAS de granité de algodón, sin flecos buena clase, tamaño grande Gran reclame, cada una, a . . . . $ 0.65

BRAMANTE fino sin apresto, especial para ropa interior. Gran oferta, la pieza de 20 yardas, a . . . $ 9.90

BRAMANTE lavado, tejido fuerte, muy buena calidad. Precio excepcional, la pieza de 10 yardas . . . . . $ 5.50

MADAPOLAN de finísimo tejido sin apresto, muy adecuado para lencería. La pieza de 18 metros, a . . . . $ 13.50

COTIN para colchones clase superior muy especial, dibujos rayados y floreados colores gris, oro, celeste, rosa y salmón. Ancho 160 centímetros. El metro, a . . . . $ 4.20

HILO para fundas y labores, color blanco, en varios gruesos, ancho 90 ctms. Ocasión, el metro, a . . . $ 4.80

HILO para sábanas, clase muy especial y recomendable, ancho 200 centímetros, a . . . . $ 7.80
Ancho 160 centímetros, a . . . $ 6.90

COLCHAS de tul liso con aplicaciones bordadas sobre cambray, dibujos muy vistosos; para dos plazas, a $ 16.80
Para una plaza, a . . . . $ 14.90

MANTELES de granité mercerizado con guardas de vainillitas y bordados muy bien trabajados.
Oferta especial. 180x300 ctrs. $ 26.00
180x250 " $ 22.90
250x200 " $ 17.50
150x150 " $ 12.90
SERVILLETAS p. mesa, hac. juego la docena a . . . . $ 31.50
Id. p. te, hac. juego, la doc. $ 10.40

CALZON de rico madapolán, con encajes de hilo y entredoses pasacinta. Gran ocasión a pesos 4.80

DELANTAL blanco de madapolán calidad especial y en todos los talles. Durante nuestra exposición, a . . $ 4.90

CINTURA CORSE de cutí liso, forma cómoda y de moda, elásticos muy especiales. Excepcional, a . . . . . $ 6.90

SOUTIENS muy práctico y de moda, en tela fina mercerizada. Excepcional $ 1.60

Créditos
Si usted desea comprar artículos blancos y abonarlos en 10 mensualidades, pídanos un crédito por cualquier cantidad y se lo concederemos con toda liberalidad.
Pídanos formularios.

TIENDA LA PIEDAD
Bme. MITRE ESQ. CERRITO.

Dr. ALTUBE
Oculista - Jefe de clínica de la Facultad (Hospital de Clínicas). - Enfermedades de los ojos. - Prescripción de anteojos. - De 14 a 16 Calle VICTORIA 1424—U. T. 5162, Libertad

Sanatorium LAVALLE
Director: Dr. JOSE V. VARALLA
Calle LAVALLE 1750-52.
Pensiones de lujo y económicas. — Sala de operaciones modelo. — Servicio médico permanente. - Los enfermos pueden ser operados por médicos de su confianza.

VIAS URINARIAS Y SIFILIS
Dr. BARARINO AMADEO - Especialista Médico cirujano de los hospitales de Clínicas y Fernández. Adscripto a la cátedra de vías urinarias. CORDOBA 2685. — Lunes, miércoles, viernes. De 14 a 15 y de 18 a 20.

Estómago - Intestino
Con la Sequedad de vientre. Hemorroides y enfermedades de señoras. Dr. C. Leiguarda. Perú 785 U. T. 1515, Rivad. De 8 a 10. v26

Dr. Chabroux Diplomado del Hosp. de Paris (St. Louis, Urología, etc.) Jefe del servicio de Piel, Secretas y Urinarias del Hospital Alvear. Bmé. MITRE 783, de 14 a 18.30. v12

JUGO DE UVA (Sin alcohol) TIRASSO
DEPURATIVO Y REFRESCANTE

Dr. Muñoz del Solar
Médico-director Disp. del Hosp. Argerich. Tratamientos modernos de las clínicas de París, Londres y Berlín. — Electricidad médica. — Hemorragias. — Pulmón, estómago, intestinos, hígado, riñón. — Ciática, Diabetes, reumatismo, debilidad. — Secretas. — MAIPU 812. - De 15 a 18. - U. T. 666, Avenida

ANTEOJOS
Exámenes gratis
"LA OPTICA MODERNA"
258 ESMERALDA 258
(No equivocarse de número)

Dr. TESTA - ELECTRICIDAD MÉDICA
RAYOS X para Internas, Tuberculosis, Reumáticas, Nerviosas, Piel.
ESMERALDA 472 - De 8 a 10 y 14 a 19
v30

HEMORROIDES
Cura radical sin operación y sin dolor. No se abona hasta estar curado. - Dr. CASARINO. Suipacha 323. - De 15 a 20. vioct.

ESTOMAGO
Dr. RAFFO INTESTINOS. RAYOS X.-SANGRE
De 16 a 18 - VIAMONTE 1617. v30

Dr. R. Podestá
Garganta, nariz y oídos. De los hospitales de Niños y Fernández. Se mudó a Corrientes 1077, de 14 a 17. U. T. 2405, Libertad

Dr. C. SANCHEZ AIZCORBE
De regreso de las clínicas de Estados Unidos, ha reasumido la dirección del Instituto de Fisioterapia. Especialidades: Estómago, Nerviosas, Tuberculosis, Reumatismo, Hemorroides, Piel, Enfermedades crónicas en general. Av. de Mayo 1157. Consultas: de 8 a 18. v15

SECRETAS-AVARIOSIS-PIEL
606 - 914 - 1116
VACUNAS-ABONOS ECONOMICOS
Enfermedades de señoras. - Rayos X.
Doctor VALLES
Calle MORENO 835 - De 9 a 20

ALMORRANAS
Unico tratamiento que no interrumpe las ocupaciones del enfermo, sin dolor, sin operación y que no abona hasta estar curado. Dr. Mattl, de 14 a 19. Domingos y feriados de 10 a 12. Carlos Calvo 1782. v11

F. Ojam y Cía.: Crorrelle, Pergamino 40.
J. A. Palou y Cía.: Guini, E. Ríos 14.
C. Parera Muñoz: Orasco, Alvarado 81.
E. Paredes: Bauces, Q. Quemú 108.
V. Stabile: Rivara, Alberti 34.
J. Salduna: Salduna, 9 de Julio 42.
B. Sansot: Baule, Córdoba 69; Fransesco, T. Arroyos 23.
Juan Lalor: Nobleza, Ayacucho 42; Rodchild, Córdoba 40; Garabano, 9 de Julio 19; Guaria, Córdoba 234 Zopitale, Bragado 12; Kemy, G. López 40; Kenaud, id 40; López, Pampa 46; Tomimbani, C. Tejedor 30.
P. y A. Lanusse: Lermari, Córdoba 24; Goleni, Unzué 23; Puscotl, Rojas 50; Rodger, Villegas 60; M. Imes, Chascomús 60; Bromi, Pinto 38; Drabble, Villegas 54; id, id 36; Montiarena, Dorrego 45; Aller, id 23.

Ventas de ayer

Alzaga, Unzué y Cía.—CATRILO: Vacas: 19 g. a $ 90. SANTA FE: Terneros: 42 e. 100.
Alchourrón Hnos. — CHIVILCOY: Novillitos: 14 b|c. a $ 67. Terneros: 20 r. 37.
Arzeno Hnos. — CORDOBA: Terneros: 66 m|e. a $ 112; 10 e. 90. Novillos: 23 c|g. 70.
Alonso y Blaquier—C. TEJEDOR: Vacas: 5 g. a $ 95. Novillos: 15 m|g. 131. 9 g. 110.
A., Bellini y Cía.—VILLEGAS: Novillos: 15 g. a $ 106. 15 g. 102; 4 m|g. 120.
Alvarez J. L. — PEHUAJO: Novillos: 18 m|g. a $ 120.
Arrieta y Cía.—PELLEGRINI: Novillos. 3 e. a $ 170. Novillitos: 17 e. 128; 33 m|g. 115; 5 m|g. 110. **Vaquillonas**: 2 g. c|g. 90. RIO IV: Novillitos: 32 m|g. a 108, 26 g. 100. Vaquillonas: 13 g. c|g. 93. Terneros: 5 g. 68.
Bayona José y Cía.—CORDOBA: Novillos: 13 g. a $ 103, 31 g. 115.
Bunge y Born — RIO IV: Novillos: 7 m|g. a $ 122; 108 g. 116; 25 g. 110. C. CASARES: Terneros: 70 r. 28.
Bellocq e Hita—LOBERIA: Vaquillonas: 6 b|c. a $ 66. Terneros: 6 b. 50. CASTELLI: Vacas: 8 g. 85. Novillos: 12 g. 112. PARRAVICINI. Vaquillonas: 2 g. c|g. 93. Terneros: 78 b. 40.
Bourdieu Hnos.—C. CASARES: Novillos. 42 m|g. a $ 122.
Beristayn y Larguía—ECHEVARRIA: Novillos: 16 m|g. a $ 120. Novillitos: 8 f. 60, 5 g. 103.
Chapar J. y Cía.—CATRILO: Novillos: 16 g. a $ 110, 60 m|g. 140. Vacas: 3 e. 117. T. ARROYOS Novillitos: 26 g. 100. DORREGO: Novillos: 78 m|g. 140, 14 g. 115. PRINGLES Novillos. 14 e. a 160.
Chimondeguy D. e hijos — SAN VICENTE: Novillos. 20 g. a $ 115, 20 m|g. 127.
Cuesta y Cía.—C. CASARES. Terneros: 11 r. a $ 32. 9 DE JULIO. Vaquillonas 3 b|c. 50 Vacas: 4 f. 25.
Córdoba P. e hijos—MATANZA: Torunos: 10 g. c|g. a $ 85.
Calvo N. A.—VILLEGAS: Vacas: 4 e a $ 112.50. Torunos 2 g c|g. 92. Novillos: 10 m|e. 217. SANTA FE Novillos 13 g. 106; 10 g. 99 50, 5 g 100, 5 g. 98. RIO IV: Novillitos 7 g. c|g. 93, 9 m|g a 115.50, 9 m|g. 109.
D'Hers F. y Cía.—CORDOBA: Vacas: 2 m|g. a $ 104; 4 c g. 68 Terneros: 27 b. 40, 102 r. 30.
Devoto T. y Cía.—OLAVARRIA: Novillos. 24 e. a $ 160, 22 e. 160, SANTA FE. Novillos: 11 m|g. 120, 12 m|g. 120.
Dieckman Hnos. RIO IV: Vacas: 7 e. a $ 117.50, 8 e. 111, 8 m|g. 108.50.
Estrugamon F.—25 DE MAYO: Terneros: 12 b. a $ 40 11 b. 38, 17 r. 31. LINCOLN Vaquillonas. 15 m|g. 104. Novillitos: 10 g. 100.
Ferrari Hnos. y Cía.—CORDOBA: Novillitos: 42 m e. a $ 134, 50 m|g. 116.
Garat B. 9 DE JULIO. Vaquillonas. 10 b|c. a $ 60.
Goñi I. hijo y Hnos. TANDIL. Vacas: 20 e. a $ 113.
Gibson Hnos.—VILLEGAS: Novillos: 40 m e. a $ 185. LOBERIA: Novillitos: 9 c|g. 77. Terneros, 26 g. 66.
Izarra D. y V. PRINGLES: Novillitos 10 c|g. a $ 80
Lorini G.—G. LOPEZ: Novillos: 26 g. a $ 104. Novillitos 18 g. c|g. 86. Terneros: 15 g. 63.
Lourtet L. y Cía.—JUAREZ. Novillos: 23 m|g. a $ 153.
Lalor Juan — CORDOBA: Novillos: 11 m|g. a $ 147; 12 m|g. 140. G. LOPEZ. Novillos. 10 m|g. 120; 16 m|g. 125, 20 m|g. 152. 9 DE JULIO: Novillitos: 5 g. 97. Vacas: 5 m|g. 102. Novillos: 7 g. a 119. BRAGADO: Novillitos: 12 g. c|ñ. a 84. C. TEJEDOR: Novillitos: 2 , 30. Vaquillonas: 2 b|c. 46. Terneros: 8 r. 12; 9 r. 16. Vacas: 2 g. c|g. 80.50. Novillitos: 6 f. 41. SANTA FE. Terneros: 18 e. a 94.50; 12 e. 88; 10 e. 96; 17 g. 87; 2 g. a 55; 13 g. 65.50; 8 g. 68. RIO IV: Terneros: 16 m|g. 84; 18 m|g. 80; 6 m|g. 79.50. NAVARRO: Novillos: 10 e. 158. SALTO: Novillos. 13 e. 172, AYACUCHO: Novillitos: 5 g. c|g. 90. Terneros: 5 g. 55, 18 g. 65; 11 b. 53; 2 m|g. 84.
Lanusse P. y A.—CAPITAL: Novillos: 7 m|g. a $ 130, ROJAS: Novillos: 21 g. 96; 20 g. 95; 9 g. c|g. 90. DORREGO: Novillos. 99 g. 97; 13 g. 117.50, TANDIL Novillos: 10 g. 86. CHASCOMUS: Terneros: 9 b. 50.50; 16 r. 26; 18 r. 20; 17 r. 26, T. LAUQUEN: Vacas: 2 g. 91. G. LOPEZ: Vacas: 6 c|g. 60.50. Novillitos: 6 b|c. 53 RIO IV: Novillos: 8 g. 106; 15 g. 109. Toros: 5 , 20. SAN VICENTE: Vacas: 6 b|c. 58. DORREGO: Novillos: 8 m|g. 120; 8 c|g. 79. Novillitos: 4 g. 103. Novillos: 6 m|g. 121. Vacas: 2 g. 92.50.
Martínez de Hoz Hnos.—LINCOLN: Bueyes: 4 g. a $ 143. Novillos: 37 m|g. 130. Vacas: 7 m|g. 108. PUEYRREDON. Terneros: 23 g. 75; 13 g. 67.
Mihura y Cía.—GUALEGUAY: Novillos: 36 m|e. a $ 190, Vacas: 7 m|g. 107; 13 g. 98. Terneros: 20 b. 50, 30 b. 40; 26 r. 30; 38 r. 35.
Ocampo y Cía.—PERGAMINO: Novillos: 13 g. a $ 107; 12 g. 116; 5 g. 113; 10 g. 112.50.
Oscamou y Cía. — MAIPU: Vacas: 10 m|e. a $ 122; 10 g. 85, NECOCHEA: Novillitos, 9 b|c. 60.
Ojam F. y Cía.—TANDIL: Terneros: 9 g. a $ 58; 10 r. 38.
Olano D. y Cía.—PEHUAJO: Vaquillonas. 44 g. c|g. a $ 77.
Otaegui y E.—DORREGO: Novillos: 24 m|g. a $ 125.
Palacios Hnos.—CASCALLARES: Novillos. 9 c|g. a $ 80. Novillitos: 18 c|g. a 70. Novillos. 9 b|c. 60. Vaquillonas: 4 b|c. 60. Terneros: 4 g. 60. LAPRIDA: Novillitos: 8 b|c. 52; 20 b|c. 53.
Patrón F. L.—COLON: Novillos: 66 e. a $ 176. Novillitos: 3 f. 35. LAMADRID: Novillos: 10 m|g. 151. SUIPACHA: Novillos: 4 m|g. 150; 6 g. 100; 12 m|g. 140. Vaquillonas 7 b|c. 50. C. CASARES: Terneros: 20 r. 35. MONTE. Terneros: 30 r. 10.
Palau J. y Cía.—E. RIOS: Novillos: 14 g. a $ 117.
Parera Muñoz C.—ALVARADO: Novillitos: 20 m|g. a $ 114; 11 g. c|g. 90.
Paredes E.—PAMPA: Novillitos: 40 g. a $ 160.
Polledo C. F.—G. PINTO: Novillos: 8 g. a $ 112; 14 m|g. 127.
Rodger G. H. y Cía.—G. PINTO: Terneros: 18 g. a $ 67; 13 g. 76.50, 12 g. a 72.50; 4 e. 98. Vacas: 9 g. 84; 13 g. c|g. 79; 12 g. c|g. 76; 12 g. 96; 16 e. 118.50; 13 m|g. 100; 9 m|e. 130; 6 exc. 140.50; 10 m|e. 180; 10 m|e. 130; 7 m|e. 131; 18 m|g. 107; 10 m|e. 128; 10 e. 112.
Salduna J.—9 DE JULIO: Terneros: 87 b. a $ 56; 15 g. 58. G. PICO: Novillos: 20 m|g. 125.
Santamarina e hijos — T. ARROYOS: Novillos: 209 m|g. a $ 130. CATRILO: Novillitos. 60 m|g. 113; 30 m|g. 115. RIO IV Terneros: 5 g. 75; 16 g. 70, 5 e. 90. Vacas: 3 g. 86.
Sción. Sansot B.—T. ARROYOS: Novillos. 23 g. a $ 115. CORDOBA: Novillitos: 20 e. 120. Vaquillonas: 5 e. 115. Terneros 15 e. 103; 9 m|g. 80, 4 m. 58.
Stabile V.—ALBERTI: Terneros. 7 m. a $ 20. 10 b. 40; 8 r. 30. Vaquillonas: 9 c|g. 68. Novillos 9 f. 80. 9 DE JULIO: Terneros. 3 m. 15. Vaquillonas: 3 f. 18. Novillos: 8 f. 44; 18 c|g. 86. Vacas: 2 c|g. a 65.
Salaberry y Bercetche—RIO IV: Novillos. 28 m|g. a $ 121; 37 m|g. 118; 34 m|g. 121, 7 g 113. Vaquillonas: 15 e. 109; 14 m|g. 102. MATANZA: Vaquillonas: 4 b|c 47 9 DE JULIO: Novillos: 9 m|e. a 214 MAIPU: Terneros: 15 g. 58, 18 g. a 64 60, 13 g. 57. 9 DE JULIO. Novillos: 120 e 173 RIO IV: Novillos: 22 m|g. 135. ALVARADO: Novillitos: 13 m|g. 115; 13 m|g 118 DORREGO: Vaquillonas: 9 b|c. 46 11 b|c. 44. Vacas: 4 g. 84. ECHEVARRIA: Novillitos: 14 g. 103; 14 g. 98.50, 12 g c|g. 87.
Terrarossa J. e hijos—CORDOBA: Vacas 11 g. a $ 84; 11 c|g. 65.
Urtasun M. e hijos — T. ARROYOS: Novillos. 33 g. a $ 110. Vacas: 4 m|g. a 101. Vaquillonas: 5 g. c|g. 85.
Volpe y Mazzino Hnos.—PELLEGRINI. Novillos: 14 m|g. a $ 135.
Vélaz A. y Cía.—BALCARCE: Novillos 24 g a $ 110. LINCOLN: Novillitos: 21 m|g 115 ALVARADO: Vaquillonas: 10 g 98. Novillitos: 7 g. 97. Terneros: 4 m|g. 78. PRINGLES: Torunos: 2 f. 58. TANDIL: Terneros: 14 b. 40.
Compra de los frigoríficos: Sansinena 664 animales, La Blanca 439. Wilson 22, Armour 435, The Anglo South American Meat Co Ltd. 230, Las Palmas 444.— Total: 2.124 animales.

Animales porcinos

Entraron 2.259 animales.
Precios extremos del día de $ 0.28 a 0.53 el kilo.

Ventas de ayer

Arrieta y Cía.—De Santa Fe 20, a pesos 0.44.
T. Devoto y Cía.—De Pampa 45, a pesos 0.40.
A. Marraspin y Cía.—De Dolores 50, a $ 0.49; de id 3, a 60.00; de id 2, a 45.00.

Fina y cruza fina 10 000 kilos a $ 7.60
De Entre Ríos cruza fina, mediana y gruesa 25 000 kilos a $ 8 40
Pieles lanares estación consumo 24 300 kilos a $ 0.45 0.44 0.43 0.42, 0.40 0.38, 0.37, 0.36 0.35, 0.34 0.33 0.32, 0.30.
Desecho 31,600 kilos a $ 0.25, 0.24, 0.23 0.22 0.21 0.20 0.18 0.17 0.16, 0.15, 0.14, 0.13 0.12 0.10
Corto y pelado consumo 4 000 kilos a $ 0.26.
Desecho 1 500 kilos a $ 0.05
Borregos 1 600 kilos a $ 0.25
Vacunos 5 050 cueros a $ 11 10.70 10.60 10 50 10, 9.70 9 60 9.50, 9.20, 9, 8 60, 8 50 8
Paraguayos 300 cueros a $ 3.30 oro
Salados 50 cueros a $ 6.75, 6.50, 6.50
Becerros 1 650 cueros a $ 8, 7.80, 7.70, 7.50, 7.
Nonatos 1,200 cueros a $ 5 4.50 4 50 y 4.
Potros 730 cueros a $ 5, 4.80, 4 50 4.20, 4.
Cerda—7 400 kilos a $ 16, 15.50 15 14.50 14, 13.50, 13, 12.50, 12, 11, 10.50, 10, 9.
Colas—100 kilos a $ 23
Corderitos—250 docenas a $ 2 20 2.
Nutria en bolsas 125 kilos a pesos 28, 26, 22, 21, 20 y 18
Nutria abierta—60 kilos a $ 17 50, 17, 15, 12
Cabras—300 kilos a $ 13.50
Liebres—600 cueros a $ 0.25
Sebo derretido—10 latas a pesos 4.20

MERCADO DE PATATAS

(Estación Casa Amarilla)

Entraron ayer en este mercado 10.243 bolsas patatas, en R. Pacífico 235, en Colegiales 579. Total 10.628 bolsas

Ventas de ayer

Patata según clase de $ 0.75 a 1.70, los 10 kilos.

MERCADO DE PASTO

Entrada de pasto por las siguientes estaciones de ferrocarriles:
Caballito (F. C. O.): 2.214 fardos grandes y 460 chicos.
Sola (F. C. S.): 122 fardos grandes y 254 chicos.
Palermo (F. C. P.): 251 fardos grandes y 690 chicos.
Colegiales (F. C. C. A.): 63 fardos grandes y 1.896 chicos
P. Alsina (F. C. M.): 108 fardos grandes
Dique IV (F. C. C. [illegible]): 600 fardos chicos.
Total general. 8.757 fardos grandes y 3 480 chicos

Ventas de ayer

Pasto alfalfa fardos grandes especial a superior de $ 60 a 75, los 1 000 kilos, regular a buena, de 44 a 55 id, inferior, de 35 a 41 id.
Fardos chicos especial a superior de $ 57 a 75, los 1 000 kilos, regular a buena de 40 a 54 id, inferior de 27 a 36 id
Pasto mezcla fardos grandes especial de $ 50 a 53 los 1 000 kilos, buena de 44 a 48 id, regular de 37 a 41 id, inferior de 30 a 34 id.
Pasto cama fardos grandes y chicos, rey grass según clase de $ 40 a 55, los 1 000 kilos; pajas id id de 37 a 54 id.

MERCADO DE LINIERS

La reducida entrada de animales que tuvo ayer este mercado provocó mayor interés por parte de los compradores, influyendo a que las operaciones se realizaran con precios firmes y en alza especialmente para las haciendas de frigorífico, cuya cotización llegó hasta 0.25 la libra.
En el movimiento realizado se destacaron las siguientes operaciones:
19 novillos medio especiales de General Villegas, a pesos 217, vendidos por N. A. Calvo; Salaberry y Bercetche de 9 de Julio, colocaron 9 idem, a 214, y 120 novillos especiales, a 173. Mihura Hermanos, de Gualeguaychú, 36 novillos medio especiales, a 190. Gibson Hno., de General Villegas, 40 idem, a 185; F. L. Patrón, de Colón, 66 novillos especiales, a pesos 176, J. Lalor, del Salto, 12 idem a 172, y Arrieta y Cía., 3 idem, a pesos 170
Los precios extremos del día fueron los siguientes:

Novillos m|e. frig. de	$ 185.—	a 217.—
" e. id id, de	" 160.—	a 176.—
" m|g. id id. de	" 120.—	a 153.—
" p. consumo de	" 75.—	a 118.—
Novillitos id id, de	" 35.—	a 134.—
Vacas id id, de	" 25.—	a 140.50
Vaquillonas id id, de	" 50.—	a 104.—
Terneros, de	" 15.—	a 112.—

Entraron ayer en este mercado 8.627 animales vacunos, a la siguiente consignación.
Salaberry y Bercetche: Paredes, Córdoba 22; Escurra, idem 118, Iturralde, Echevarría 40, Iriarte, Matanza 4; Coroni, Alberti 29; Bustos, Dorrego 26; Rodríguez Maipú 44, Sáenz, Olavarría 24, Guastini, 9 de Julio 120
Unzué Alzaga y Cía., Turcato, G. López 42, Pini, Pampa 19.
C. y Curé Balestra, Córdoba 80.
F. I. Cucullu, Borado Maipú 20.
F. B. Arzeno: Bonadeo, Córdoba 76, Justo, id 23.
F. Estrugamou, Salinas, San Martín 35
N. A. Calvo: Iriondo, Capital 84; Emerson, Villegas 15, Durand, Córdoba 25
T. Devoto y Cía.: Mercado, G. Chaves 23.
F. L. Patrón: Velasco, Colón 66; Reyes, Suipacha 24, Mortoy, C. Casares 20, Alvear Montes 34
Bellocq e Hita — Zabaños, Guido 80, Aranciaga, id 80, Oyharzabal, Castelanos 20.
J. Chapar y Cía.: Liebana, T. Arroyos 26 Urquiza, Dorrego 92, Piculetti, Pampa 60
Palacios Hnos.: Miñana, T. Arroyos 44.
Santamarina e hijos: Alducini, Córdoba 60 Santamarina, Pampa 80.
M. Urtasun e hijo: Ambrosio, T. Arroyos 44
A. Vélaz y Cía.: Elosi, Lincoln 21; Cortegni, Alem 28.
Alchourrón Hnos.: Ferro, Chivilcoy 45. Amoretti C. Bustos, Dorrego 24.
A. y Blaquier: Brambila, C. Tejedor 34
J. Bayona, Cuadra, Córdoba 44.
Beristayn y L.: Arancibia, Echevarría 30.
B. y Born Lda.: Pinaetti, Córdoba 140.
D. Chimondeguy, Valduren, San Vicente 40
F. D'Hers y Cía.: Sheribin, Córdoba 155.
Gibson Hnos.: Kermarde, Villegas 40; Gibson, Lobería 38.
L. Lourtet y Cía.: Roldán, Juárez 23.
Mihura Hnos.: Mihura, E. Ríos 158.
M. de Hoz Hnos.: Busso, Lincoln 50; Ramante, Pueyrredón 25.

F. B. Arzeno—De Chivilcoy 3, a pesos 25.00
D. Montanaro—De Bragado 50, a pesos 0.50, de T. Lauquen 50, a 0.50, de Santa Fe 50, a 0.50; de Córdoba 100, a 0.51; de 25 de Mayo 50, a 0.51.
Bunge y Born—De Córdoba 50, a pesos 0.50.
B. Garat—De Brandsen 5, a $ 0.42.
B. Spangemberg—De Córdoba 20, a $ 0.35.
Anasagasti—De Santa Fe 47, a $ 0.51
B. Malvicino—De Pampa 48, a $ 0.46, de id 2, a 50.00; de id 28, a 7.00.
Florito Hnos. y Sambrizzi—De Bolívar 68, a $ 0.40.
P. Genta y Cía.—De Pampa 44, a pesos 0.49.
Díaz y Olivares—De Lomas 53, a pesos 0.47; de id 6, a 0.41.
Accame, Bellini y Cía.—De Lincoln 17 a $ 0.46; de id 3, a 0.40; de Pampa 40, a 0.47; de id 14, a 0.48.
Crespo y Rodríguez—De Salto 21, a pesos 0.49; de id 60, a 0.39; de Santa Fe 45, a 0.47; de id 2, a 0.46; de id 88, a 4.00; de id 46, a 10.00; de id 12, a 40.00, de id 13, a 0.33; de Pergamino 19, a 0.46, de id 13, a 0.36; de id 15, a 0.36; de Arenales 10, a 0.45; de id 15, a 10.00.
F. D'Hers y Cía.—De Dolores 44, a $ 0.49.
Juan S. Ripoll—De Naón 44, a $ 0.53; de Arenales 108, a 0.48; de id 50, a 0.40; de id 22, a 0.51; de I. Verde 50, a 0.44, de id 29, a 0.38; de id 5, a 0.36; de Ensenada 12, a 0.40; de Saladillo 22, a 0.47.
De Lellis y Fagés Hnos.—De Matanza 18, a $ 0.36; de id 19, a 0.20; de Saladillo 25, a 0.36; de Lobos 17, a 0.36; de Córdoba 42, a 0.44; de La Plata 45, a 0.51.
Alvarez y Speroni—De Corrientes 26, a $ 0.44; de id 65, a 0.33.
P. y A. Lanusse—De T. Lauquen 27, a $ 0.42; de id 26, a 0.48; de id 7, a 0.40.
Pryor e hijo—De Córdoba 57, a $ 0.49. de Pampa 70, a 0.48, de Córdoba 6, a 0.35.
F. Estrugamou—De 25 de Mayo 18, a $ 0.50; de id 25, a 0.46, de id 3, a 35.00.
I. Goñi I. hijo y Hnos.—De Rivadavia 20, a 0.45.
F. Ojam y Cía.—De Matanza 11, a pesos 0.49.
Oscamou y Cía.—De Maipú 59, a pesos 0.50.
Suc. B. Sansot—De Pampa 51, a pesos 0.46; de id, 9, a 0.43.
Serantes, Caimi y Cía.—De Dolores 53, a $ 0.49, de id 4, a 0.40; de id 2, a 50.00.
V. Stabile—De Chiclana 4, a $ 40.00
A. Vélaz y Cía.—De Córdoba 61, a pesos 0.49, de Junín 20, a 0 37, de Pampa 15, a 0.46.
Salaberry y Bercetche—De Córdoba 16, a $ 0.40.
P. y A. Lanusse—De Pampa 45 a pesos 0.49 de id 33, a 0.52, de Santa Fe 29, a 0.53, de id 30, a 0.53.
Juan Lalor—De Córdoba 29, a $ 0.46, de Lincoln 16, a 0.50; de Viamonte 13, a 0 45, de Córdoba 48, a 0.48.

MERCADO DE MATANZA

(Estación Tablada)

No obstante haber operado ayer la mayoría de los frigoríficos con cierto interés, no se notó oscilación alguna de importancia en los precios para lanares. En general se hicieron las transacciones con tono sostenido, indicando cierta preferencia por los capones livianos de buena clase y gordura, los que se cotizaron a 0 25 pesos la libra.
He aquí las ventas más importantes anotadas ayer
300 capones, de invernada vendidos en $ 16.50 al frigorífico Swift, por Córdoba e hijo, orden de Botto y Althabe; 41 ovejas, también de invernada, compró a $ 13.20 el frigorífico La Blanca, a la firma antes citada, de orden del mismo comitente; 145 borregos, de Claraz, remitidos por Guillermo Suárez, a $ 16.20, vendió Mantel y Cía. al frigorífico The Anglo South American Meat Co. Ltd.; 10 borregos, de Coronel Dorrego, pertenecientes a Martín Arriba, compró a $ 16.10 el mismo frigorífico, a la sucesión de Beltrán Sansot, y 50 capones, de El Perdido, por orden de S. Seryeral, vendieron Martín Urtasun e hijo, a $ 16.50, comprador R. Bunge.
Los precios extremos del día fueron los siguientes:

Capones esp. p. mat. de	$ 15.—	a 16.50
" esp. p. frig. de	" 9.30	a 14.—
Ovejas esp. p. mat. de	" 11.—	a 13.20
" gen. p. mat. de	" 7.20	a 10.—
Borregos esp. p. frig. de	" 13.50	a 16.20
" gen. p. frig. de	" 10.—	a 12.80
" gen. p. mat. de	" 3.90	a 8.—
Corderos esp. p. frig. de	" 8.20	a 13.20
" esp. p. mat. de	" 6.50	a 7.50
" gen. p. mat. de	" 3.20	a 4.20

Se vendieron para el consumo local 4.760 animales.
Compra de los frigoríficos: Sansinena 1 762 animales, The Anglo South American Meat Co. Ldt. 1.360, La Blanca 1.306, Swift 1 046, Las Palmas 1.211, Wilson 743, Smithfield 403, Armour 314.
Entraron ayer en este mercado 13 903 animales lanares, a la siguiente consignación:
Lalor Juan: Barcia, F. Macedo 75, Espartillo, Chascomús 160, Saravide, Duggan 83; Sandos, El Tejedor 495, Berbio, Dionisia 181.
Salaberry y Bercetche: Sepper, Pipinas 170, Urgonas, Mechongue 200, R. y Olariaga, Maipú 130, Fontana, id 176; Saldías, Aparicio 190.
Lascurain y Etchegaray: Loldo, El Perdido 170, Frutuoso, Chapadmalal 100,
Alchourrón Hnos.: Gandía, Fair 89; Soler, id 85.
Suc. Beltrán Sansot: Arribos, Dorrego 190, Inadun, id 101; Listo, Cascallares 300
Arize y Begue: Piñeyro, Calfucurá 170.
Córdoba P. e hijos: Althabe, Invernadas 370; Botto, id 127.
Santamarina e hijos: S|o., F. Macedo 232
Beazley M. y R.: Barreta, F. Macedo 290; Leloir, id 741.
Santos, C. y Copes: Estanga, Segurola 30.
Devoto T. y Cía.: Estroche, Segurola 205, Bagui, Molina 160.
Abello J. y Cía.: Lazo, Elordy 236.
Deambrosi y Wernich: Bren, Elordy 90, Gracia, San Agustín 95.
A. Bellini y Cía.: Gurustecini, Victorica 282.
Nalé, Repetto y Cía.: Breu, S. Eduardo 70.
Benvenuto Hnos.: Navarro, V. Mercedes 215.
Iguzquiza y Cía.: Guellerini, Ayacucho 115.
Méndez Hnos.: Ruiz, Fair 36, Cautero, Toro 130.
Palacios Hnos.: Urbelloja, Guido 129; Harane, Cascallares 227; Moreno, Perdido 197.
Arzeno F. B. y Hnos.: Epifane, Dionisia 125.
Giralt y A. Lastra: Altuzandi, Mechongue 324, Iraizos, Iraizos 393.
Méndez J. M.: Hader, Aparicio 163.
Polledo C. E.: Berdia, Aparicio 153.

Urtasun M. hijos: Seryeral, Perdido 400; Ambrosini, Cascallares 359.
Chapar y Cía.: Arreto, Dorrego 279; Erbaburga, Cascallares 182; Pareoni, Fernández 89.
Bunge y Born: Chalde, Cascallares 164.
Puiggros y Cía.: Pueto, Pehuajó 150.
De los Santos J. C.: Herreste, Cascallares 164.
P. C. y Peró: Irisun, Lumb 360.
Mantel y Cía.: Suárez, Claras 178.
Ojam F. y Cía.: Beraza, Azucena 139.
Lanusse P. y A.: Lemos, N. Galia 400; Bascusa, Aparicio 90; Bane, id 130; Videla, Gil 98.

Ventas de ayer

Aichourrón Hnos. — SALDUNGARAY: 55 ovejas a $ 7.20; 47 a 8. FAIR: 65 capones a 14.50; 21 borregos a 14; 60 capones a 12.80; 34 ovejas a 11. AZUCENA: 75 borregos a 14.40; 112 capones a 12.80.
Avalos, Salazar y Cía.—VILLARS: 55 ovejas a $ 17.30; 35 a 7.40.
Arzeno F. B. y Hnos.—DIONISIA: 33 capones a $ 16.30; 81 corderos a 7.
Ardohain e Iturraspe—CABILDO: 150 borregos a $ 4.50; 45 a 4.20; 25 a 6.
Arizzi y Begue — CALFUCURA: 132 capones a $ 15; 36 ovejas a 10.
Abello S. y Cía.—ELORDY: 19 borregos a $ 14; 27 ovejas a 13; 135 corderos a 7.80, 55 a 4.50.
Beazley M. y R.—MACEDO: 90 capones a $ 14.20; 65 corderos a 6; 134 a 4; 90 carneros a 11; 41 a 11; 120 corderos a 6.50; 110 a 3.20; 878 a 5.50.
Chapar J. y Cía. — CASCALLARES: 184 borregos a $ 14.
Córdoba P. e hijos—INVERNADA: 300 capones a $ 16.50; 70 ovejas a 13.20; 41 borregos a 13.50, 25 corderos a 7.30; 56 a 5.50.
Cucullu F. L.—LOS ANGELES: 20 borregos a $ 14.30; 200 corderos a 6.60.
Devoto T. y Cía. SANTA FE: 50 ovejas a $ 10.80. TELEN: 97 borregos a 3.90; 120 capones a 4.60 T. ARROYOS. 37 corderos a 9, 28 a 9; 55 a 6.80; 87 a 4. NECOCHEA: 108 corderos a 5.80, 84 a 3.20.
Deambrosi y Wernich—ELORDY: 46 borregos a $ 14; 34 capones a 15.50; 110 corderos a 8.40.
Díaz y Olivares—SAN AGUSTIN: 73 borregos a $ 12, 18 capones a 11.
De los Santos J. C.—CASCALLARES: 163 capones a $ 16.20.
Errea Valentín—S. ROMAN: 197 ovejas a $ 8.40; 129 corderos a 6.80. B. HONDO. 70 borregos a 11.50; 21 a 7.
Giralt y A. Lastra—MIRAMAR 70 capones a $ 16; 100 a 15; 169 a 13.50.
Gibson Hnos.—S. DOMINGO. 360 borregos a $ 14.80.
Iguzquiza y Cía. — AYACUCHO. 124 capones a $ 14.40; 23 ovejas a 8.50
Lascurain y Etchegaray EL PERDIDO: 46 capones a $ 13, 124 borregos a 15.80. CHAPALEOFU: 79 capones a 14, 16 corderos a 6.50; 19 a 4.20.
Lalor Juan — MACEDO: 169 ovejas a $ 11. CHASCOMUS: 126 ovejas a 11, 30 capones a 14. C. TEJEDOR: 459 capones a 13.80; 43 borregos a 10. DUGGAN: 14 capones a 14; 24 corderos a 6.70; 32 a 3.70. ESPORA: 22 borregos a 8, 50 capones a 13.50.
Lub Simón A.—AZUCENA: 320 capones a $ 16; 193 a 13.30; 167 a 11.50; 39 borregos a 18.
Lanusse P. y A. APARICIO. 56 corderos a $ 9.50, 56 a 7, 30 a 4.50, 90 capones a 13. GIL: 14 borregos a 13.50, 47 capones a 13, 37 borregos a 12.80. MAIPU: 84 corderos a 5; 82 a 4. N. GALIA. 123 capones a 9.30, 166 a 7, 26 borregos a 6.80, 85 ovejas a 5.50.
Lanús F. y A. E. y Cía.—MADARIAGA: 44 borregos a $ 5.50; 47 corderos a 4, 40 a 3.20; 15 ovejas a 9, 50 borregos a 11; 11 capones a 12; 24 borregos a 5.50; 70 corderos a 3.50; 73 a 3.20.
Mantel y Cía.—CLARAZ: 145 borregos a $ 16.20; 30 ovejas a 12; 12 a 8.10
Méndez Hnos. y Cía.—FAIR. 49 capones a $ 14.60, 39 ovejas a 10.60, S. ELENA: 26 borregos a 6.20; 52 a 7. FARO: 14 ovejas a 8.50; 62 corderos a 6, 50 a 3.70.
Méndez J. M. y Cía.—APARICIO: 139 capones a $ 14, 23 borregos a 13.
Martínez de Hoz Hnos. — SEVIGNE: 169 capones a $ 13.70, 136 corderos a 5.20; 132 a 3.40.
Naló, Repetto y Cía. — S. EDUARDO. 39 ovejas a $ 12.50, 27 corderos a 13.20.
Ojam F. y Cía.—TANDIL. 99 corderos a $ 5.30; 32 capones a 13.50.
Patrón Costas y Peró—LUMB 196 borregos a $ 15.30.
Puiggros y Cía.—PEHUAJO: 60 corderos a $ 8.20; 90 a 6.20.
Palacios Hnos. — EL PERDIDO 162 capones a $ 13 GUIDO. 129 borregos a 4. CASCALLARES. 29 capones a 13; 85 ovejas a 8.70; 38 corderos a 4; 27 a 5.50.
Seguí Hnos. y Cía. LOS INDIOS: 129 borregos a $ 7.60.
Santamarina e hijos — MACEDO: 255 capones a $ 15.50; 82 ovejas a 11.80.
Santos, Caride y Copes—SEGUROLA: 90 capones a $ 14.40.
Sataberry y Bardetche — MAIPU: 30 capones a $ 16; 15 borregos a 14; 53 corderos a 7.50; 10 a 7.50; 22 corderos a 4.50. PIPINAS: 168 capones a 15.40. MECHONGUE: 117 corderos a 5.20; 62 a 3.80; 20 a 8.80. MAIPU: 175 capones a 15.50 APARICIO: 83 corderos a 6.50; 24 a 3.50.
Sción. Beltrán Sansot — CASCALLARES: 10 capones a $ 15.50, 274 borregos a 14.80; 20 ovejas a 10.70. DORREGO: 62 corderos a 9.40; 10 borregos a 16.10; 49 a 12.20. IVANOSKY: 43 ovejas a 10.50, 16 DE JULIO: 24 ovejas a 12.
Urtasun M. e hijos—CASCALLARES: 115 borregos a $ 11.40; 39 capones a 12.70. EL PERDIDO: 261 borregos a 15.80; 55 capones a 13.70, 50 a 16.50; 34 ovejas a 9.

VALOR DE LAS CASAS Y TERRENOS

BRAVO BARROS Y CIA

Particularmente, casa Pozos 1070, con edificio de dos plantas y terreno de 7.82 por 15 16 metros; 118 45 m. c. en 32 500 pesos o sea $ 274 37 m. c. Comprador, señor Nicolás Greco Vaccaro.

VALOR DE LOS CAMPOS Y GANADOS

EDUARDO JOLLY

Efectuó el 5 del corriente su 362 remate feria de haciendas generales en su local de General Rodríguez, habiendo obtenido el siguiente resultado: Bueyes especiales a 171, toritos de 36 a 75; novillitos de 44 a 97; terneros de 13.50 a 43 50; vacas especiales de 120 a 140, id gordas de 103 a 116.50, id carne gorda y buena carne de 72 a 100, id para invernada de 10 a 66, vacas lecheras con crías chicas de 80 a 120 la pieza, id id con crías regulares y grandes de 42 a 102 la pieza, id generales con crías de 11 a 45, lo que pisa; vaquillonas de 1 a 2 años de 48 a 71, terneras de 18 50 a 86. Caballos y yeguas de 13 a 32.50.

MARITIMAS Y FLUVIALES

Servicio de correspondencia

Se distribuirá correspondencia

Hoy, de Europa y Brasil, en el Orcana, con fechas hasta el 18 de agosto.
Hoy, de Europa y Brasil, en el Valdivia, con fechas hasta el 18 de agosto.
El 12, de Europa y Brasil, en el Lourenço Marques, con fechas hasta el 13 de agosto.
Mañana, de Europa y Brasil, en el Andes, con fechas hasta el 22 de agosto
El 12, de Europa, en el Princesa, con fechas hasta el 19 de agosto.
El 15, de Europa y Brasil, en el Columbia, con fechas hasta el 19 de agosto.
El 15, de Norte América y Brasil, en el Vauban, con fechas hasta el 25 de agosto.
El 16, de Europa y Brasil, en el Desirade, con fechas hasta el 26 de agosto
El 18, de Europa y Brasil, en el Demerara, con fechas hasta el 29 de agosto
El 19, de Europa y Brasil, en el Limburgia, con fechas hasta el 3 de septiembre.
El 21, de Europa y Brasil, en el H Pride, con fechas hasta el 29 de agosto.
El 21, de Gran Bretaña, en El Paraguayo, con fechas hasta el 30 de agosto.
El 22, de Europa y Brasil, en el Re Vittorio, con fechas hasta el 1.o de septiembre.
El 23, de Europa y Brasil, en el Balmes, con fechas hasta el 29 de agosto.
El 23, de Europa y Brasil, en el T. di Savoia, con fechas hasta el 4 de septiembre.
El 24, de Norte América y Brasil, en el Martha Wáshington, con fechas hasta el 3 de septiembre

—Se despachará correspondencia:
El 12, a las 19, en el Duquesa para Gran Bretaña (sin alcance)
El 14, a las 13, en el A Jaureguiberry, para Brasil, Senegal y Francia (alcance a las 19).
El 16, a las 13, en el Andes para Brasil, Senegal, Australia, Nueva Zelandia, Sud Africa y Europa (alcance a las 19)
El 28, a las 13, en el Re Vittorio para Brasil, Senegal y Europa (alcance a las 19)

Altura de la marea

En el canal Sur del puerto—A las 6, 19 8 pies; a las 8, 19.8, a las 10, 21.4, a las 12, 22; a las 14, 21.8, y a las 17, 21. Cuatro pies más en el canal Norte. Viento. N., NE. y ENE.

Vapores fluviales

Se espera hoy: Cabo Santa María de Montevideo.
Sale hoy: Cabo Santa María (a las 22) para Montevideo.

Altura de los ríos

Según los partes oficiales, las alturas de los ríos fueron ayer las siguientes:
Paraná. Corrientes 2.71 metros, Itá-Ibaté 0.56, Itumingó 0.58, Posadas 0.50.
Uruguay: Barra 2.40 metros, Santo Tomé 4.80, Alvear 5.30. La Cruz 5.20, Yapeyú 4.74, Paso de los Libres 4.70, Monte Caseros 3.48, Concordia 3.32, Concepción del Uruguay 2.82, Gualeguaychú 1.10, Colón 2.12.
Neuquén: Neuquén 1.65 metros, Paso de los Indios 2.52.
Limay: Paso Limay 3.60 metros.
Negro: Choele-Choel 3.19 metros.

Llegadas a la rada

Vapor inglés Romney, de 3.658 toneladas, de Glasgow, con carga general, a Lamport y Holt.
Vapor holandés Wolsum, de 2.226 toneladas, de Newport News con carbón, a la orden.

Movimiento del puerto

Entradas: vapor norteamericano Aeolus, de Nueva York y escalas, con 64 pasajeros y carga, en la dársena Norte; id inglés Fotjnia, de Rosario, a completar su carga, en el dique 3; id italiano Mutlah, de Rosario, a completar su carga, en la dársena Norte; id inglés Halócrates, de Rosario, a completar su carga, en el dique A; barca argentina Tijuca, de South Georgia, a descargar, en la dársena Sur

Salidas: vapor sueco San Francisco, para Estocolmo, con frutos; id italiano Duca d'Aosta, para Génova y escalas, con pasajeros y carga, id holandés Zeelandia, para Amsterdam y escalas, con pasajeros y carga; id norteamericano St. Augustine, para Santos, en lastre; id brasileño Borborema, para Porto Alegre, con frutos; id inglés Browning, para Liverpool, con frutos; id id Duquesa para La Plata, a completar su carga.

Vapores a entrar

Hoy: inglés Dunolly, de Rosario, a completar su carga, en el dique A: inglés Romney, de la rada, a descargar, en el dique 3; id Barón Jedburgh, de Rosario, a completar su carga, en el dique A, norteamericano Pallas, de San Francisco de California, con carga, en el dique 2; inglés Heathside, de Río de Janeiro, con carga, en el dock Sur; portugués Cunene, de Rosario, a completar su carga, en el dique A; argentino Segundo, de Paranaguá, con carga, en el Riachuelo, francés Valdivia, de Génova y Marsella, con 485 pasajeros y carga, por la mañana, en la dársena Norte; inglés Truro City, de la rada, a descargar, en el dique 3; id Phidias, de Rosario, a completar su carga, en la dársena Norte; japonés Tasmania Marú, de Santos, con carga, en el dique 1; inglés Bradburn, de Hamburgo, a descargar, en el dique 2; id Glendevon, de la rada, a descargar, en el dock Sur.

Mañana: inglés Andes, de Southampton y escalas, con 747 pasajeros y carga, probablemente por la noche, en la dársena Norte

Vapores a salir

Hoy, inglés Cragness, de la dársena Norte para Dunkerque, con frutos, danzigniano Oliva, del dique 4 para Hamburgo y escalas, con pasajeros y carga, argentino Zelandia, del dique 3 para Porto Alegre, con carga; inglés Trevince, de la dársena Norte para Las Palmas, órdenes, con frutos; argentino 12 de Octubre, de la dársena Norte, para Comodoro Rivadavia, en lastre, noruego Salerno, del dique 2 para La Plata, a completar su carga para Hamburgo, sueco Lima, del dique 4, para Valparaíso, con frutos, griego Kate, del dique A, para Avonmouth, con frutos, id Istros, de la dársena Norte, para San Vicente, órdenes, con frutos

Situación de paquetes postales

Avon, inglés, salió el 6 de Lisboa para ésta.
Araguaya, inglés, salió el 6 de Santos para Southampton
Amanzora, inglés, varado frente a Lisboa, en viaje para Southampton.
Arlanza, inglés, saldrá el 16 de Southampton para ésta.
Aeolus, norteamericano, saldrá el 16 de ésta para Nueva York.
American Legion, norteamericano, llegó el 6 a Nueva York; saldrá el 17 para ésta.
Andes, inglés, salió el 7 de Santos para ésta; es esperado mañana.
Aurigny, francés, llegó el 4 a Burdeos.
Brabantia, holandés, llegó el 8 a Amsterdam, saldrá el 20 para ésta.
Balmes, español, salió el 29 de agosto de Cádiz para ésta.
Catalina, español, pasó el 5 a las 8, por el ecuador para Barcelona
Córdoba, francés, salió el 7 de Río de Janeiro para Marsella y Génova.
Columbia, italiano, salió el 26 de agosto de Las Palmas para ésta; es esperado mañana en Río de Janeiro.
Ceylán, francés, llegó el 6 a Río de Janeiro para Burdeos.
Darro, inglés, llegó el 5 a Liverpool; saldrá el 21 para ésta.
Desna, inglés, saldrá en la madrugada de hoy de La Plata para Liverpool.
Demerara, inglés, salió el 29 de agosto, a las 21, de Lisboa para ésta.
Deseado, inglés, salió el 4 de La Plata para Liverpool
Duca d'Aosta, italiano, salió el 8 de ésta para Génova
Duca degli Abruzzi, italiano, saldrá el 15 de Génova para ésta.
Desirade, francés, salió el 26 de agosto de Lisboa para ésta.
El Paraguayo, inglés, salió el 30 de agosto de Liverpool para ésta.
Formosa, francés, salió el 7 de Las Palmas para Marsella y Génova.
Francesca, italiano, salió el 4 de Nápoles para ésta.
Garibaldi, italiano, salió el 29 de agosto de Santos para Génova
Hurón, norteamericano, llegó el 7 a Río de Janeiro para Nueva York.
Highland Laddie, inglés, salió probablemente el 8 de Londres para ésta.
Highland Pride, inglés, salió el 29 de agosto de Vigo para ésta
Highland Loch, inglés, saldrá el 16 de La Plata para Londres.
Highland Piper, inglés, saldrá el 22 de Londres para ésta
Highland Glen, inglés, salió el 31 de agosto de Montevideo para Londres.
Highland Rover, inglés, salió el 5 de Montevideo para Amberes.
Indiana, italiano, saldrá el 20 de octubre de Génova.
Infanta Isabel de Borbón español, salió el 2 de ésta para Barcelona.
Lourenço Marques, portugués, salió el 6 de Santos para ésta, seguirá viaje el 10 de Río Grande.
Limburgia, holandés, salió el 5 de Las Palmas para ésta.
Lutetia, francés, saldrá el 8 de octubre de Burdeos para ésta.
Massilia, francés, saldrá mañana de Burdeos para ésta.
Mendoza, francés, saldrá el 16 de Marsella, para ésta
Martha Wáshington, norteamericano, salió el 3 de Nueva York para ésta.
Orita, inglés, salió el 15 de agosto de La Habana para Liverpool
Ortega, inglés, salió el 22 de agosto de Valparaíso para Liverpool.
Orita, inglés, salió el 15 de agosto de La Habana para Liverpool
Orcana, inglés, salió el 8 de Montevideo para Valparaíso.
Principessa Mafalda, italiano, saldrá el 30 de Génova para ésta.
Principe di Udine, italiano, salió el 7, a las 14, de Santos para Génova.
Porto, portugués, salió el 30 de agosto de Pernambuco para Hamburgo.
Plata, francés, salió el 3 de Almería para ésta.
Princess, inglés, salió el 19 de agosto de Londres para ésta, es esperado el 11 en Montevideo.
Reina Victoria Eugenia, español, salió el 7, las 18, de Cádiz para ésta.
Re Vittorio, italiano, pasó el 4 por Gibraltar para ésta.
Re d'Italia, italiano, saldrá mañana de Génova para ésta.
Soffa, italiano, salió el 7 de Río de Janeiro para Trieste.
Southern Cross, norteamericano, saldrá el 1.º de octubre de Nueva York para ésta.
Sierra Ventana, francés, saldrá el 17 de Burdeos para ésta.
Tomaso di Savoia, italiano, salió el 4 de Barcelona para ésta, con 548 pasajeros.
Tras os Montes, portugués en Lisboa
Valdivia, francés, salió el 3 de Santos para ésta: es esperado hoy.
Vasari, inglés, saldrá el 6 de octubre de Nueva York
Vauban, inglés, salió el 25 de agosto de Nueva York para ésta.
Vestris, inglés, saldrá el 16 de Nueva York para ésta
Zeelandia, holandés, salió el 8 de ésta para Amsterdam

—En la sección telegráfica encontrará el lector las informaciones marítimas de última hora

Costa Sur

Procedente de Bahía Laura y escalas es esperado mañana en la dársena Sur el vapor Presidente Quintana, con pasajeros y carga.

Pasajeros del Orcona

Hoy llegarán en el vapor de la carrera Cabo Santa María, los pasajeros que trajo a su bordo para este puerto el paquete inglés Orcona, procedente de Liverpool y escalas, y el cual llegó ayer a Montevideo.

Puerto de La Plata

Salida: vapor inglés Clan Sinclair, para Liverpool, con frutos.
A salir: vapor inglés Desna, en la madrugada de hoy, para Liverpool y escalas, con pasajeros y carga.

Puerto de Montevideo

Llegaron los vapores: inglés Orcana de Liverpool: norteamericano St. Johns County, de Savannah: español Begoña N.º 4, de Cardiff, y francés Valdivia, de Génova.

MES DE LOS RELOJES
PRECIOS REDUCIDOS
XII 24 XI 23 I 13 CASA ESCASANY JOYERIA Y RELOJERIA
SEGUROS Y PRACTICOS — FABRICACION SUIZA
$ 32.- MYSTERIA — De madera fina, 76 centímetros de alto, 8 días de cuerda, tocando horas y medias, a $ 32.-
$ 5.50 DE ACERO O NIQUEL MARCHA GARANTIDA
PULSERA de gamuza con reloj de plata fina, a $ 18.50
ESCASANY WATCH $ 10.- DE NIQUEL
MOERIS $ 30.- DE PLATA 3 tapas
CRONÓMETRO ESCASANY $ 40.- DE PLATA muy chato
ROUNDLY $ 150.- DE ORO, 18 kilates a vidrio — MAQUINAS FINAS
$ 18.- caja nielada, con despertador automático, esfera de 11 ctms. de diámetro, 8 días de cuerda
PRENDEDOR de oro 18 kilates, calado con hematites a $ 20.-
ROSETAS de oro 18 kilates con brillantes y diamantes a $ 150.-
ROSETAS de oro 18 kilates y platino, con brillantes y diamantes, a pesos 130.-
ROSETAS de oro 18 kilates y platino con diamantes y hematites a $ 80.-
ESTILOS MODERNOS
ANILLO de oro 18 kilates con 5 piedras hematite a $ 24.50
GEMELOS de oro 18 kilates lisos para grabar monograma a $ 29.-
ANILLO de oro 18 kilates, cincelado artístico, para sello, a $ 48.-
ALFILER para corbata de oro 18 kilates y platino, con diamantes y perla a $ 56.-
CORTAPLUMAS enchapado en oro muy chato a $ 9.50
MEDALLA de oro 18 kilates cincelada artísticamente a $ 24.-
MEDALLA de oro 18 kilates cincelada con esmalte y perlitas a $ 38.-
ANILLO de oro 18 kilates con zafiros y diamantes a pesos 145.-
PENDANTIF de oro con piedra de color y perlitas a $ 15.-
ANILLO de oro 18 kilates y platino, con brillantes y zafiros, a $ 205.-
ANILLO de oro 18 kilates y platino, con brillantes y diamantes, a pesos 110.-
ANILLO de oro 18 kilates, con piedra fantasía, a pesos 20.-
TODO PEDIDO lo remitimos franco de porte al interior, siempre que su peso y volumen permita ser despachado por encomienda postal.
$ 18.- JUEGO para niño — JUEGO DE RELOJ de acero o niquel con cadena para ojal, enchapada en oro
CASA ESCASANY
JOYERIA y RELOJERIA
CASA CENTRAL: PERÚ ESQ. RIVADAVIA
Buenos Aires
TUCUMÁN - B. BLANCA - MAR del PLATA - RAMBLA

Dr. TORTI
Secretas, Urinarias y Piel. Curación científica de la debilidad general. Avariosis. Riñones, Vejiga y Próstata. Moreno 925, de 9 a 11 y de 15 a 18 30 v30

SECRETAS URINARIAS AVARIOSIS **914**
Dr. LAMA.—Curación rápida y sin dolor. PARANA 166. Abonos económicos, de 8 a 18. v10

Dr. AROLDO ANFORA
Garganta, nariz y oídos. - De los servicios de la especialidad de los hospitales Rivadavia y Francés. — Talcahuano 850. - De 14 a 17 U. T. 2490, Juncal.

Hoy Viernes

Además de las innumerables ocasiones que ofrecemos en nuestra clásica venta semanal de **RETAZOS y SALDOS**, presentamos nuevos **MODELOS** de Trajes tailleur, Vestidos de fantasía y Sombreros; **TEJIDOS** de todas clases, Artículos de Mercería y otras novedades, **A PRECIOS MUY CONVENIENTES.**

EXCEPCIONAL: Esponja de pura seda, variedad de colores, doble ancho ... $ 3.90
ESPUMILLA ... $ 5.50
FOULARD ... seda lavable ... gran surtido de ... $ 4.90
GABARDINAS y TRICOTINAS de pura seda ... el metro ... $ 15.50
TAFFETAS de seda ... y sorprendente ... $ 5.50
SATIN BRILLANT de pura seda colores ... $ 8.90
TUSSOR ... artículo ... $ 7.80
RICA SARGA ... en colores ... $ 4.90
BURELLA de pura ... gran variedad de colores ... $ 4.90
GENEROS de ... a rayas y a cuadros variedad de ... modernos, ancho 130 centímetros. El metro a pesos ... $ 3.90
GABARDINAS y TRICOTINAS de pura lana, calidad extra, inmenso surtido de colores y negro; doble ancho a pesos $ 8.50
CREP marrocaine y favorina de lana y seda todos los colores, doble ancho. El metro, a $ 3.90
ELEGANTES tapados de lana a cuadros y rayas variedad de modelos muy modernos, desde $ 35.—
MODERNOS TRAJES sastre, confeccionados en rica sarga de lana gran surtido de modelos muy elegantes desde pesos 88.—
SWEATERS de pura lana, en colores diversos, modelos de última moda, a pesos 18 —
VESTIDOS demi-tailleur confeccionados en rica sarga de lana, inmensa variedad de modelos de rigurosa moda, desde pesos 48.—
MAGNIFICAS boas de pluma, en blanco, gris y colores rebajadas a pesos 13.50
RIQUISIMOS guantes de ... colores de gran moda ... a pesos 1.50
GRAN LOTE de carteras de cuero variedad de modelos a $ 4.90
SALDO de medias de seda negras, con averías, las liquidamos a $ 0.95

En nuestros talleres especiales de MEDIDAS se reproducen con exactitud admirable, los MODELOS más originales y elegantes.
Garantizamos la prolijidad del trabajo y la puntualidad en las entregas.

TIENDA SAN MARTIN 676 VICTORIA

La **TOS CONVULSA** se combate desde hace 140 años con el mayor éxito con el **JARABE NEGRI**
En venta: — DROGUERIA DE LA ESTRELLA Ltda., Defensa 215, sus secciones y demás farmacias.

ENFERMEDADES de los OJOS
Jefe del servicio de Oftalmología del Hospital Rawson
Doctor MANES
Oculista del Consultorio de LA PRENSA
De las clínicas de París, Viena y Friburg in Br

Secretas URINARIAS-PIEL Dr. R. CACERES
de los Hospitales Saint Louis y Cochin de PARIS. Curaciones rápidas y sin dolor **914**
ABONOS ECONÓMICOS
CORRIENTES 679, DE 8 A 18 v19

Corazón, Estómago y Pulmones
Dr. Dávison - Ex médico interno Hosp. Real de Edimburgo. - Rayos X - ... de consulta de 13 a 16 (1 a 4) B. Mitre 1417. v10

ALMORRANAS
Cura sin dolor y sin operación, por nuevo tratamiento que no interrumpe al enfermo sus ocupaciones ni abona a estar curado De 14 a 19 Dr. MATTI. Domingos y feriados de 10 a 12 Carlos Calvo 1782

LA CASA PALMA

SANDALIA MARCA **"SIN FIN"**

Del 17 al 20 ...... 2.60
Del 21 al 24 ...... 3.30
Del 26 al 28 ...... 3.90
Del 29 al 32 ...... 4.70
Del 33 al 36 ...... 5.30
Del 37 al 40 6.50
Del 41 al 45 7.50

Mucho cuidado, vendemos la verdadera marca sin fin.

(Como este modelo)
En Gun-metal liso doble suela
" picado " "
En cabritilla charolada y mate, con cordones o botones.
En anca de potro, color o negro.
En Gun-metal y paño, cordones o botones, en color o negro.
En cabritilla negra, cordones o botones.
En cabritilla charolada y paño gris, marrón, negro, gris y otros colores, cordones o botones
Este mismo modelo en zapato de Gun-metal, potro a charolada.

A PESOS 14.90

SOLICITEN CATALOGO

78 Carlos Pellegrini 78 U. T. 1448, Riv. C. T. 41, Cent.

Como algo Excepcional

y en beneficio exclusivo de nuestra clientela, presentamos la ventajosa ocasión de adquirir

ARTICULOS de CALIDAD a PRECIOS BAJISIMOS

A continuación y como ejemplo demostrativo, damos un pequeño detalle de los precios que rigen ahora.

2033 — **CAMISA** forma imperio, en buen nansú, prolijamente adornada con vainillas angostas y bonitos bordados con relieves y calados . . . $ 3.50

6028 — **CAMISON**, confeccionado en nansú extra, guarnecido con un lindo festoneado, delicados bordados hechos en la misma tela, cinta de seda pasada, modelo práctico y elegante $ 9.50

1008 — **CORSE-FAJA** en tela cañamazo con elástico adelante, cuatro ligas, largo de cadera, modelo nuevo y muy práctico . . . $ 7.50

MEDIAS de seda (altura de la seda 0.45 ctms.), con costura, reforzadas, en rico algodón, negro firme, artículo muy fuerte . . . $ 1.90

4601 — **MANTELITOS** en tela especial con anchos deshilados, medida 70x70 centímetros . . . $ 1.90

PERCAL francés, muy buena calidad perfectamente lavable, gustos [illegible], ancho 80 ctms. el metro . . . $ 1.40

CINTA pura seda, sergé lavable, color celeste, ancho 2 ctms., la pieza de 10 metros . . . $ 1.80

LANA para tejer, extranjera, 4 hebras, varios colores, la madeja de 50 gramos . . . $ 0.60

5105 — **ZAPATOS** en potrillo charolado, Nos. del 34 al 40 . . . $ 8.90

PERFUMERIA. Lociones de Lubin. "Enigma" y "Sola Mía" . . . $ 4.—

Háganos una visita de comprobación y quedará complacida

Casa Argentina Scherrer
161 Suipacha 185

THE ROYAL BANK OF CANADA
FUNDADO EN 1869
RECIBE DEPOSITOS EN
CAJA DE AHORROS
5 %
ANUAL
Bmé. MITRE esq. SAN MARTIN
Calle CALLAO 368

Dr. Rapoport
Especialista: Piel, Secretas, Sífilis, Urinarias. Se mudó a Corrientes 1189. De 15 a 17. Obreros: de las 18 a las 20. v30

HERNIAS
ORTOPEDIA FRANCESA
Callao 369

Todas las personas de ambos sexos, acometidas de hernia que son torturadas por los resortes rígidos o engañadas por la contención ilusoria de los bragueros malos, de las fajas defectuosas y de los corsés mal apropiados, deben recurrir a los nuevos aparatos, exclusivamente serios y científicos, del renombrado especialista de París M. Aug. Ros, los únicos procurando, sin molestia alguna, la reducción inmediata, perfecta y definitiva de la peligrosa enfermedad.
Fajas perfeccionadas contra la obesidad y todas las afecciones abdominales.
Faja "L' Academique" (patentada). Elástico especial, extra y fuerte, sin costura, sin ballena y no arrollándose nunca, sostiene y protege los órganos.
Medias elásticas francesas, para várices
Folletos por correo:
Callao 369, A. Ros y Cía., Bs. Aires.

Urinarias-Sífilis-Piel
Dr. Saraceni - Especialista
Riñón - Vejiga - Uretra - Prostata
CURA RAPIDA de SECRETAS y VENEREAS
Uretritis - Gota militar - Estrechez - Prostatitis
Debilidad - Eczemas - Ulceras - Cura de la SIFILIS con aplicacion sin dolor del
606-914
ENFERMEDADES de SEÑORAS
CORRIENTES 1777 - 9 a 11 y de 14 a 20
v30

NUESTRA RUIDOSA LIQUIDACION de BLANCO y LENCERIA
TERMINARA EL SABADO a las 12½

NO PIERDA esta OPORTUNIDAD

Varios modelos de camisas, calzones, corpiños, batas de dormir y enaguas bordadas, vainilladas y festoneadas en buen madapolán, saldo, a . . . $ 2.95

CAMISAS de bramante, estilo Imperio, vainilladas, ocasión . $ 0.95

CALZON de bramante buena calidad, vainillado, a . . . $ 1.10

COMBINACION en franeleta clase especial, bordadas, vainilladas y festoneadas, oportunidad 3.80

CALZONES y enaguas de franela, varios modelos, bordados y festoneados, la pieza, saldo, a pesos . . . 2.50

DELANTAL confeccionado en bramante extra fuerte, muy amplio y enterizo, reclame a . $ 3.60

PORTA-SENO en fuerte yaconás, a $ 1.45

TOALLAS afelpadas, tejido muy fuerte, con fleco, $ 1.50 y . $ 0.95

TOALLAS en fino granité bordadas y vainilladas, a . . . $ 3.30

USO DOMESTICO, calidad superior, retorcido, ancho: 2.10 mts. $ 2.90 y ancho 1.60 mts. $ 2.10

COLCHAS en rico tul, con aplicaciones de filet, profusamente bordadas con 3 volados, para cama de bronce, camera, reclame, a pesos . . . 19.50

COLCHAS en cretona francesa, muy buena calidad, preciosos gustos, festoneadas, para 2 plazas, $ 12.50, y 1 plaza $ 8.80

JUEGO de cama de puro hilo con preciosos bordados y vainillados a mano, 2 plazas $ 59.— y una plaza, a . . . $ 45.—

MANTELES en fino granite, vainillados y bordados:

165x350	165x300	165x250
$ 31.—	26.50	23 50

165x200	165x165
$ 19.50	16.—

MANTELES en alemanesco adamascado, de calidad superior, tejido retorcido:

150x300	150x240	150x200
$ 8 80	6 90	5.20

150x150	140x140
$ 4.10	3.40

SERVILLETAS de mesa, haciendo juego, la media docena, a $ 4.90

"LA IMPERIAL"
HERNANDEZ y Cía VICTORIA 802

Dr. CARLOS LUNA VALDES
Piel y sangre - Estómago e intestinos
Trasladó su consultorio a VICTORIA 2192. Horas de consulta, de 14 a 17.

J. Edelberg
Dentista-cirujano. Dientes fijos sin paladar. — Operaciones sin dolor. B. de Irigoyen 900. v10

Dr. DEGIOVANANGELO
Especialista en garganta, nariz y oídos. Sordera, nuevo tratamiento. Viamonte 1848, de 14 a 17. - Domingos, de 9 a 11. v25sep

Instituto Optico Oculistico
A. GARBARINO
¿No ve bien con los anteojos que usa? ¿Sufre dolores de cabeza? ¿Persisten los mareos? ¿Tiene náuseas y vómitos? Consulte a nuestros especialistas. Exámenes de la vista Gratis
288 - ESMERALDA - 288
(casi esq. Sarmiento)
U. T. 3626, Rivadavia
La casa no tiene sucursal. Devolvemos el importe de todo trabajo que no satisfaga.
Nota: Atendemos pedidos del interior.
Prospectos gratis

SECRETAS 606-914 AVARIOSIS URINARIAS
Dr. SANTORO. — Cura radicalmente la estrechez y debilidad. — Abonos económicos. Perú 877. - De 13 a 17 y de 20 a 21.

ESTOMAGO
ESPECIALISTA
Intestino, Vientre, Debilidad, Enflaquecimiento, Sangre y Pulmón
Dr. SPINEDI - Rivadavia 1359
De 9 a 12 y de 13 a 20 (Domingos de 9 a 12)
v26

OIDO, NARIZ Y GARGANTA
Dr. A. MARTINI de los hospitales de Torino y Génova. Director del servicio de oído, nariz y garganta, del hospital Italiano. Consultas de 14 a 17. Alsina 1648. v12

Prof. TEDESCHI
Cirugía general — Señoras, Ortopedia Quirúrgica — Cerrito 1234. - De 15 a 17 U. T. 216 Plaza. Asistencia a domicilio. Consultas gratis: Domingos 9 a 11. v30

Dr. CABAUT
Especialista en enfermedades de los ojos, operaciones, anteojos, etc. Se trasladó a Bmé. Mitre 1175. Consultas de 13 a 17. U. T. 2933, Rivadavia. v4oct.

ALMORRANAS
Cura sin dolor y sin operación. Se abona terminada la cura. — Doctor CASARINO. Suipacha 323. De 15 a 20. v1oct.

SIFILIS
Cura radical, nuevo tratamiento sin dolor. Consultas: $ 5. Dr. MATTI, de 15 a 19. Domingos y fdos. 10 a 12. Carlos Calvo 1782. v10

G. FASCE, ex jefe clín. Hosp. Italiano. - Dentadura compl., $ 50; empl., 5; op. sin dolor; dientes fijos. Rivadavia 3907. Est. Subt. Medrano. v30

Dr. ZACARIAS GUZMAN
De regreso de Europa, con
RADIUM para Cáncer, Tumores, Piel, Reumatismo, Neurastenia, etc. — Rayos ultravioleta. Viamonte 1571, de 14 a 17, U. T. 4160 J v30

CREDITOS
SE ACUERDAN A PAGAR
EN 10 MENSUALIDADES
TIENDA EL SIGLO
Aᵃ MAYO RIVADAVIA PIEDRAS

Dr. N. PELLIZA
Cirujano Hospital Rivadavia. Cirugía y enfermedades de señoras. Córdoba 2432. Consultas de 14 a 16. U. T. 7092, Mitre.

Dr. M. KUTYN Dentista norteamericano.
Dentaduras fijas. Operaciones sin dolor: últimos adelantos. Av. de Mayo 1411, de 10 a 11 y de 14 a 17, menos jueves. v30

Doctor CORTI
Especialista en enfermedades del corazón y nerviosas. Asma, Diabetes. - Consultas de 14 a 17. — Bmé. Mitre 1736.

Dr. LOUSTALET - Dr. J. BOSCO
PULMON
REUMATISMO - PARALISIS - CIATICAS
606 — 914
SECRETAS Y DE LA PIEL
RAYOS X. 9 a 11 y 2 a 6. CALLAO 158

QUEREMOS VENDER porque necesitamos espacio para edificar

APROVECHEN ESTA OPORTUNIDAD

¡¡Nadie vende más barato!! ¡¡Precios sin competencia!!

Nuestros precios están marcados con 20 o/o menos que cualquier otra parte.

R. Díaz y Cía.
EXPOSICION INGLESA
Fundada en 1887

1157 SARMIENTO 1157
entre Cerrito y Libertad
LOCAL PROPIO
Unión Telef. 153, Libertad

FACILIDADES DE PAGO
Lea aviso Sección Muebles.

EL BOTIN DE MODA

del 38 al 45

Elegante BOTIN en becerro negro, horma cómoda y elegante, doble suela y doble capellada, a . . . $ 12.90

EL BOTIN ECONOMICO

del 38 al 45

Botin de Box Calf negro COSIDO, gran duración . . . $ 8.50

El mismo tipo en becerro de color . . . $ 9.90

LA ULTIMA CREACION PUNTA FINA

del 34 al 41

ZAPATO de potrillo charolado muy fino, horma americana taco L. XV forrado, PRECIO RECLAME $ 11.90 EL PAR

SE ATIENDEN LOS PEDIDOS DEL INTERIOR

J. Daneri - Suipacha 770

Doctor ROA
Especialista, Jefe de Piel y Venéreo-Sifilíticos del Hosp. P. Piñero. Piel, Secretas, Estómago e Intestinos. De 15 a 18. Esmeralda 461.

OIDOS, NARIZ y GARGANTA
Dr. E. T. FRERS, Especialista del Hospital Rawson. De 15 a 17, Viamonte 838, U. T. 4265 Rivadavia. v30

OJOS Receta de lentes, curaciones y operaciones. Consulta 5 pesos. Lunes, Miércoles y Viernes, de 18 a 20. Centro Médico Especialista, Independencia 1463, U. Telef 1563 Libertad.

Dr. BAFICO Especialista en piel. Secretas y génito-urinarias. Enfermedades de señoras. Ex director del Sanatorio de Señoras y médico de sala del Hospital Rawson. Calle TUCUMAN 715. De 14 a 19. Horas pedidas: 10 a 12. v12

Madres dad a sus hijos JARABE DU VETRY

Dr. Ernesto Trivisonno Enfermedades de los ojos. Médico oculista del hospital Oftalmológico "Santa Lucía". Santa Fe 1443. U. T. [illegible] Consultas de 14 a 16. v30

Venereas-Sifilis-Piel
SECRETAS y URINARIAS
ESPECIALISTA Dr P MALVICINO
CURA RAPIDA de Uretritis Estrecheses Ulceras Prostatitis y sifilis con el subsidio
DE 606-914
TUCUMAN 696 de 8 a m a 8 p.m.
v3oct.

¿Desea dejar de fumar?
Use Pastillas Teka, de resultados positivos. Alimentan y perfuman el aliento. 40 PASTILLAS 30 CENTS. Pídalas en todas las buenas farmacias. Si su boticario no las tiene, remita $ 3 a Santa Lucía y Vinelli, San Martín 345, Bs. As., y recibirá 10 paquetes libre de flete.

(33)

OWEN JOHNSON

"AL CONTAR SESENTA Y UNO"...

—¡Qué encantadora pareja! ¿verdad?, dijo riendo Mac Kenna mientras dejaba la ficha. A otra... Tengo aquí la historia muy detallada de miss Jessie Sinclair; pero como no nos revela nada nuevo, creo que es inútil leería, tanto más cuanto que el tiempo urge. Bastará que les diga que no hace mención de ninguna operación financiera, aparte de la que ya conocemos... ¡Ah! la ficha que sigue es la de miss Maud Lille personalidad igualmente muy pintoresca.

Belcher lanzó un largo suspiro y se arrellanó en su sillón, agradecido a Mac Kenna por la discreción que había demostrado respecto a la actriz.

—"Lille, Maud. Su verdadero nombre es Margarita Case, hija del reverendo Hiram Case, de Zanesville, Ohio; abandonó el domicilio de sus padres a los diez y seis años. Primero se hizo estenógrafa, después agente de publicidad. Vagó largo tiempo por el Arizona, ganando su vida colaborando en pequeños diarios locales bajo el nombre de Jane Anderson. Se trasladó a San Francisco y de allí a Honolulu; en aquella ciudad conoció, y con él se casó, a un aventurero conocido bajo el nombre de Edward Bracken. Con él regresó a San Francisco, donde la pareja emprendió algunas especulaciones sobre minas, bastante sospechosas. El marido, perseguido por fraude, huyó; la mujer fué detenida; pero luego puesta en libertad, pasó a Chicago después de haber obtenido el divorcio y cambiado su nombre por el de Maud Lille. Habiendo entrado en la redacción del "World" se hizo notar por sus reportajes sobre los conflictos obreros. Se casó en segundas nupcias con Patrick O'Fallon, rico propietario de minas. Hizo con él un largo viaje por Europa, después, aparentemente descontenta de su existencia, reanudó su antigua profesión y se instaló en Nueva York. Ha escrito con su nombre varias novelas de éxito. Actualmente en la redacción del "Star", parece estar en las mejores relaciones con su director. Se interesa mucho en los negocios de Bolsa. Al siguiente día del robo, ha tenido una entrevista por la mañana con Eduardo Garboy, en un "restaurant" situado cerca de su casa. Ese día ha vendido en descubierto quinientas acciones de la Unión Pacific.".

—¡Córcholis! exclamó Belcher, ahí tiene usted la solución del problema.

—¡Maud Lille ha tomado la sortija y se la ha pasado a Garboy, claro! añadió Gunther.

—No se entusiasmen, replicó Mac Kenna, moviendo la cabeza, todavía tengo algunas biografías más que leerles. Vamos a ver... Las de los Bryant no nos darían ninguna información suplementaria. Los informes nos dicen que Mrs. Bryant se ha abstenido de toda transacción de Bolsa, tanto antes como después del robo. En cuanto a los otros hechos relatados en su ficha, los hallaremos más detallados en la de su hermano. Esta sí que no es trivial:

—"Garboy, Eduardo; enviado por su familia a la escuela militar; expulsado después de haber hecho más de mil dólares de deudas en dos meses. La familia paga y lo envía a Chicago, con sólo cuatrocientos dólares, para entrar en una casa de comercio. En lugar de obedecer a estas instrucciones, se pone a especular en el mercado de trigos, y realiza algunas ganancias. Con su pequeño capital se traslada a Denver y se hace pasar por un rico hijo de familia. Entra en relación con unos señores de apellido Sanderson, y pronto se compromete para casarse con la hija, heredera de una cuantiosa fortuna. Abandona precipitadamente Denver, dejando tras sí un número respetable de deudas y de cheques dolosos. Luego se le ve en la Carolina del Sur, donde especula en minas. Tiene desagrados con un mexicano a cuya hija corteja. Se bate en duelo y pasa a Colombia británica; usa numerosos nombres falsos; consigue acertar una buena jugada de Bolsa sobre las minas de plata, y se radica en San Francisco, donde se da la gran vida. Se ve obligado a abandonar esta ciudad a consecuencia de una historia algo turbia y se refugia en las islas Hawaii, donde vende joyería falsa con el nombre de Eduarde.

—¡Bracken! adivinaron a dúo los jóvenes.

—¡Precisamente!

—¡Casado con Maud Lille!, exclamó Gunther, vuelto de su primera sorpresa. ¡Qué mal tipo! ¿Cómo había hecho para agradar a todas esas mujeres?

—Ese, repuso Mac Kenna, es una cuestión completamente incidental. Déjenme terminar.

—"Nuestro personaje vuelve a San Francisco; como ustedes saben, especula, lo persiguen y huye. Viaja largo tiempo por Extremo Oriente. Regresa precipitadamente a Nueva York, al enterarse del casamiento de su hermana, y se establece en Wall-Street, gracias, sobre todo, al auxilio de Bryant, a quien, evidentemente, tiene agarrado por algún medio de "chantage". Se encuentra con Maud Lille, y, probablemente, llega con ella a un acuerdo. De tiempo en tiempo, le entrega pequeñas sumas de dinero.

"Da alas a la inclinación de su hermana por Majendie. Gana mucho dinero hasta estos últimos tres meses. Entonces sufre varias gruesas pérdidas sucesivas. Pide prestados a Majendie diez mil dólares, sin que su hermana lo sepa. Ha vivido en un pie de cuarenta mil dólares por año. Se dice que ha obsequiado alhajas por valor de quince mil dólares a la señorita D'Aaresco, la bailarina. Actualmente está haciendo a descubierto enormes ventas. Estaba en vísperas de la quiebra, cuando el pánico lo ha salvado. Ha aprovechado de la amistad de Mrs. Chevers para pedirle prestadas sumas importantes, la semana pasada. Al día siguiente del robo del anillo, ha continuado vendiendo encarnizadamente. Muy sospechado por todos sus clientes, estaba en vísperas de ser tomado preso, cuando la baja del mercado lo ha vuelto a poner a flote. Parece que ha cubierto sus pérdidas y ha ganado cien mil dólares en tres días".

De manera que usted estaba sobre la pista, dijo con satisfacción Belcher.

—Estaba y estoy todavía, replicó Mac Kenna, y dentro de veinticuatro horas le haré vomitar a este aventurero los cuarenta y cinco mil dólares, más o menos, con que ha especulado. Hace cuatro días no lo hubiera podido sacar ni un centavo, y por eso le he dejado tranquilo.

—¡Caramba, Mac Kenna! exclamó Belcher, ese bandido tiene en su poder todavía el dinero de miss Sinclair, ¿No será demasiado tarde?

Me indicará usted a cuánto asciende eso y me encargo de recobrarlo. Nuestro hombre sabe qué revelaciones sugestivas podría suministrar a los diarios. No se me va a resistir

—¡Cáscaras!... esto sí que es tener suerte... tengo todavía la orden de trasferencia de los títulos. Puedo telefonearle a miss Sinclair...

—No lo haga, le aconsejó el "detective". No necesito esa orden más que como complemento. Quédese tranquilo. No por eso le agradecerá menos la joven que haya velado usted por sus intereses sin que ella lo sepa. ¿No le parece?

—No por cierto, replicó Belcher con animación. Vea, aquí está la orden... ¿Cuándo verá usted a Garboy?

—Dentro de diez minutos, dijo Mac Kenna, tomando un cigarro, que encendió cuidadosamente.

—¿Aquí?

—Sí, aquí mismo.

—¿Y la sortija? preguntó Gunther.

—¿Cuál es su opinión?

Los ojillos de Mac Kenna chisporroteaban detrás de la nube azulada que se desprendía de su cigarro.

—Mi opinión, insistió Gunther, es que todo el asunto está entre Mrs. Chevers, miss Lille y Garboy. Una de las dos mujeres ha tomado la joya y se la ha pasado en la mesa a Garboy, o bien...

—¿O bien?, dijo el "detective" viendo que Gunther vacilaba.

—O bien Garboy la ha robado primero y luego se la ha pasado a una de las dos mujeres.

—¿Por qué razón?

—Por temor de haber sido visto.

—Hombre, la cosa no va del todo mal, respondió el "detective" meneando la cabeza, y recogiendo las fichas expuestas delante de él. Pero me permitiré hacerles notar, señores, que el indicio capital que dan las notas que acabo de leerles se les ha escapado a ustedes. Sentiría subrayárselo a ustedes y prefiero que los acontecimientos mismos lo pongan al corriente.

—Mac Kenna, ¿sabe usted, sí o no, alguna cosa?, preguntó impacientado Belcher.

—Creo no equivocarme, respondió el "detective" sin inmutarse, diciéndole que antes de veinticuatro horas tendré la clave del misterio. Desde ahora sé quién tiene en su poder el anillo. Esta tarde, a eso de las cinco y media, esa persona me dirá quién se lo ha entregado... a menos que no lo averigüe aún antes.

—A menos que Garboy lo confiese, completó Belcher.

—Señores, dijo Mac Kenna, respondiendo con un ademán a un secretario que acababa de abrir la puerta. No me gusta vanagloriarme, sin embargo, voy a permitirme esta pequeña fantasía.

Y habiendo escrito un nombre en una tarjeta de visita, la metió en un sobre y se la tendió a Belcher.

—Este sobre contiene el nombre de la persona que ha robado la sortija. Guárdelo hasta que todo se haya aclarado. Veremos si me he equivocado. Tal vez le haga a usted el efecto de un Sherlock Holmes, pero tengo mis razones para ser esta tarde un poco teatral...

—Entonces, ¿por qué convoca usted a Garboy?, preguntó Belcher, que sentía que el sobre le quemaba las manos.

—¿Le interesa saberlo? Pues bien, por sorprendente que la cosa le parezca, es simplemente para convencerme de que Garboy es completamente ajeno al robo.

—¡Cómo!—exclamaron al unísono los dos jóvenes.

Mac Kenna les impuso silencio con un gesto, y tomando sus legajos, abrió el cajón de su escritorio para guardarlos. Sin embargo, volviendo sobre su primera idea, eligió entre las fichas la del corredor de Bolsa, Y la colocó delante de él, bien en evidencia. Un instante después se presentaba Garboy inquieto y titubeante...

XXI

El ver a Belcher y a Gunther acabó de desconcertar a Garboy. Dió un paso atrás y se contrajeron sus facciones.

—¿Me han dicho que podría entrar?

—Sí, señor respondió con su más amable sonrisa el "detective".

—Pero molesto...

—De ningún modo.

—Me parecía que nuestros asuntos debían conservar un carácter confidencial, Mac Kenna. No comprendo muy bien... Y Garboy indicaba a los dos jóvenes con la mirada.

—¡Ah! ¿Le sorprende a usted la presencia de estos señores?—dijo el "detective" cada vez más afable. Admita usted que están aquí, como consejeros de una de mis clientes.

—¿Miss Sinclair?

—Justamente, Mr. Garboy

El corredor de Bolsa se mordió el labio y dió un paso hacia adelante.

—Me es en extremo desagradable que estos señores asistan a nuestra conferencia.

—La situación de usted es tal que nosotros no le reconocemos el derecho de oponerse.

Garboy dió bruscamente media vuelta sobre sus talones y se puso a recorrer febrilmente y a grandes pasos la habitación. De rato en rato lanzaba a los tres hombres una mirada en la que se mezclaban la ira y el temor.

Por fin se acercó al escritorio y apoyándose pesadamente en él declaró con tono resuelto:

—Me niego a emprender una discusión útil en estas condiciones. Usted, Mac Kenna, representa a mi cliente Mrs Eva White y en su nombre me reclama, ¿no es así?, cuarenta y cinco mil ochocientos cuarenta y seis dólares. Está bien. He preparado un recibo...

(Continuará)

LIQUIDACION GENERAL

Participamos a nuestra distinguida clientela, que proseguiremos la liquidación total que hemos iniciado, hasta el completo agotamiento de todas las existencias actuales, de acuerdo con lo resuelto por la Comisión Administradora.

NOVIAS Y NOVIOS-Aprovechen esta oportunidad excepcional

OFERTA ESPECIAL - 5000 CULOTTES HILO DE ESCOCIA fabricación francesa, con elásticos y moños, colores blanco, lila, negro, gris, bluet y habano, que antes valían $ 9.90, HOY LOS LIQUIDAMOS, a . . . $ 6.50

SABANAS CAMERAS, fabricadas en inmejorable tela de algodón francesa, adornadas con vainilla y un doval, 1800 ancho, tamaño 216 x 250; antes $ 10.25, hoy . . . $ 6.50

El mismo artículo con vainilla y un artístico festoneado, antes pesos 10.75, hoy . . . $ 6.90

SABANAS para plaza y media, confeccionadas en rica cres de algodón retorcido, tamaño 160x250, adornadas con vainilla y un hermoso festoneado, antes pesos 6.90, hoy . . . $ 4.90

El mismo artículo con una linda vainillita, antes $ 5.50, hoy . . . $ 4.50

COMBINACIONES, corpiño enagua, para señora, confeccionadas en un rico nansouk, adornadas con bordado suizo hecho en la misma tela, del talle 44 al 52, antes $ 5.50, hoy . . . $ 3.50

CAMISAS para señoras, en nansouk, bordadas y festoneadas, muy bien confeccionadas, gran variedad de modelos, en todos los talles, antes pesos 2.95, hoy . . . $ 1.95

LANA "Buen Pastor", de 5 hilos, en ovillos de 50 gramos, especial para copita de bebés, el ovillo antes pesos 2.50, hoy . . . $ 0.95

PAÑUELOS para señora, en rica batista, con finísimos bordados, vainilla de medio centímetro y gran variedad de modelos, antes $ 9.80 la docena, hoy $ 4.50

FORMAS de sombreros para señoras y [illegible] . . . de colores, de $ 1.90, hoy a . . . $ 6.50

BATONES forma japonesa, en buen bombasí, sin frisa, colores con dibujos es[illegible] pados, para niñas de 5 a 14 años, antes $ 11.50, hoy a . . . $ 6.20

CAMISAS [illegible] fondo blanco a rayas de moda, pechera tableada y puños dobles, con [illegible] cuello ha[illegible] ciendo juego, todos los tamaños, antes $ 9.90, hoy a . . . $ 6.50

PYJAMAS para hombres [illegible] blanco a rayas de colores surtidos, con alamares [illegible] confeccionados, antes pesos 13.90, hoy a . . . $ 9.90

GRAN OCASION — Saldamos, por mucho menos de la mitad de su valor, un gran lote de retazos de géneros de todas clases, de sedas y lanas para vestidos, procedentes de las terminaciones de piezas de nuestra liquidación pasada.

MUSELINA especial para cortinas, muy bonitos dibujos, estilos [illegible] reados y vitraux, a . . . $ 0.70

ADHEMAR
CANGALLO y SUIPACHA

Doctora GIORGI
Médica de la Maternidad del Hospital San Roque. — Enfermedades de señoras y partos. Consultas: de 15 a 17. - Corrientes 1218.

Dr. L. M. ECHAVARRIA
ESPECIALISTA DE GARGANTA, NARIZ, OIDOS. Jefe servicio Hospital San Roque. Uruguay 1080, de 15 a 17. v30

Dr. AYNES
Secretas, nerviosas, vías urinarias, 606-914. ESMERALDA 463. Consultas de 2 a 7. Empleados y pobres gratis.

Cangallo 461 y Avenida de Mayo 615
GRAN LIQUIDACION
BOTIN BOX- CALF, cosido, todo suela indestructible, a

$ 8.90 EL PAR

Nos. 33 al 46—GRAN STOCK

Los pedidos del interior, remitir pesos 0.30 para flete.
J. ALTIERI.

Botín gun metal, cosido, doble suela, forrado de cuero impermeable, contra la humedad . . . 10.90
Zapato para señora, potrillo charolado, taco cubano, del 34 al 41, cosidos, a pesos . . . 6.90
Colegiales, indestructibles, cosidos, del 32 al 34, pesos 7.90, y del 25 al 31, pesos . . . 6.90

:: :: :: SANDALIAS INGLESAS :: :: ::

N.º 16 al 20 $ 1.90 — N.º 38 al 41 . . $ 4.90
N.º 21 al 24 " 2.20 — N.º 42 al 46 . . 5.90
N.º 25 al 28 " 2.90 — Los pedidos del interior
N.º 29 al 32 " 3.50 — enviar 0.20 para flete.—
N.º 34 al 37 " 3.90 — J. ALTIERI.

Calzado Marca "FARO"

Desde $ 6.- — Lo más moderno

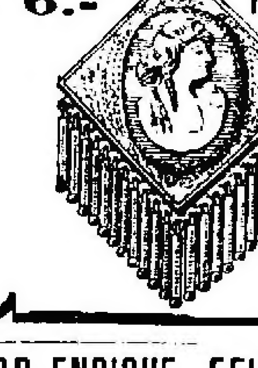

Joyeria-Relojeria A. Samada
Casa Central: CORRIENTES 928
U. T. 1893 Riv.
Aros de Filigrana, de gran moda, inmenso surtido.

DOCTOR ENRIQUE FEINMANN
Electricidad médica y Fisioterapia. Reumáticas, Pulmonares y Venéreas: 8 a 12. Corazón, Estómago y Nerviosas: de 14 a 18. RIVADAVIA 1425 perm

Dr. SALLERAS
Especialista en enfermedades del riñón, vejiga, próstata y uretra. CALLAO 67, de 15 a 18

Dr. JULIO DARNET Chacabuco 638. De 10 a 13
CLINICA MEDICA

TUBERCULOSIS
Nuevo tratamiento del Prof. MARAGLIANO. Enfermedades de los bronquios y pulmones. SALTA 134 - Consultas de 13 a 16.

Dr. FLORO LAVALLE
Enfermedades internas. Especialmente estómago e intestinos. — Calle Tucumán 1665. U. T. 2504, Libertad. - En el consultorio gratuito de LA PRENSA: miércoles de 9 a 10

DOCTOR J. MASPERO CASTRO
Ex jefe de clínica Hosp. Rivadavia. Corazón. Ultimo tratamiento, debilidad general y afecciones pulmonares. Nerviosas. Rayos X. Pueyrredón 1889. Consultas de 14 a 18.

Dr. ANGEL J. VILLA
Cirujano del Hospital Fernández (mujeres), partos y enfermedades de señoras y cirugía abdominal. — Consultas: lunes, miércoles y viernes, de 16 a 19. Otros días a horas pedidas. — Nuevo domicilio: VIAMONTE 1574. - U. T. 800, Libertad

CURA NATURAL
Enfermedades crónicas, resultado rápido y positivo. Pidan catálogos. Se atiende de 9 a 13. Nta. D. Carrera, Rivadavia 6833. v30

Dr. ENRIQUE CASTAÑO
Jefe de clínica del servicio de afecciones génito-urinarias del Hospital Ramos Mejía. Especialista de riñón, vejiga, próstata, uretra y sífilis. Ha trasladado su consultorio a la calle Montevideo 592, de 14 a 17. perm.

CANAS
En 2 minutos, sin molestias ni preparación alguna y sólo pasándose la PASTINE PRIX por el cabello canoso se recupera al instante el color natural. Remedio práctico e inofensivo. SE USA UNA VEZ CADA 20 DIAS. $ 4.50 KOI-DOL, la mejor preparación progresiva contra las CANAS y CASPA, $ 5. Encomienda 0.40. En venta THE KO-DOL HOUSE, Alsina 1194, Bs. As.

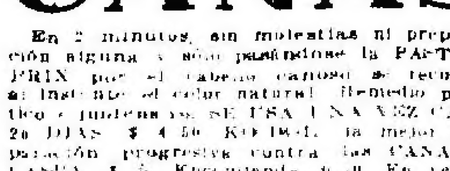

Examen gratis de la Vista
Si usted sufre dolor de cabeza o tiene la vista débil, consulte con toda confianza a
ADOLFO PANIZZA y Cía.
122, C. Pellegrini 122 - Buenos Aires
Anteojos y lentes enchapados en oro fino inalterable, desde $ 8.
A precios médicos atendemos las recetas de médicos oculistas.
Conserve este aviso. Cada vez que lo presente al abonar sus compras obtendrá 5 % de descuento.

Dr. SARMIENTO LASPIUR
Profesor titular de la Facultad de Medicina. Cirujano jefe del Hospital Teodoro Alvarez. Consultas, Tucumán 339, de 15 a 17. Los jueves en LA PRENSA, de 17 a 19.

BOVEDAS EN EL CEM. DEL OESTE
se venden y se construyen en terrenos particulares a precios módicos. Escritorio, Triunvirato 2081. U. T. 2583, Belgrano.- A. Garibaldi (hijo).

"LOS LUTOS"
445-C. PELLEGRINI-445
U. T. 1873 Rivadavia
Etaminas de pura lana, 120 c/m. de ancho, el metro a $ 7.20

AVISOS FUNEBRES

SEPELIOS

ALEJANDRO JACOBO PAZ — q. e. p. d. — Falleció el 8 de septiembre de 1921, con los auxilios de la santa religión y la bendición papal. Su señora esposa Angélica Sastre de Paz; su padre político, Don Angel Sastre; su hermana, Mercedes Paz de Ocampo; su hermano político, Luis Ocampo; Ezequiel P. Paz y Zelmira Paz de Gainza (ausente); sus primos hermanos; hermanos políticos y demás deudos invitan a sus relaciones a acompañar los restos del extinto al cementerio del Norte, hoy viernes 9, a las 10. En la iglesia de N. S. del Pilar, se oficiará una misa de cuerpo presente, a las 10.30. Se ruega no enviar coronas. El duelo se despedirá por tarjeta. Casa mortuoria, Santa Fe 702. Nota: Servicio casa Mirás, Balcarce 212, y Callao y Córdoba.

ALEJANDRO J. PAZ q. e. p. d. Falleció el 8 de septiembre de 1921. La comisión directiva del Touring Club Argentino invita a todos los miembros de la institución a acompañar los restos del extinto al cementerio del Norte, hoy viernes 9, a las 10. Casa mortuoria, Santa Fe 702. — Prudencio M. Clariá, vicepresidente. Rómulo Yegros, secretario.

ELEONORA LACANNA DE NAPOLI — q. e. p. d. — Falleció en Lomas de Zamora el 8 de septiembre de 1921. Su esposo Juan Napoli, sus hijos Cesarino, María N. de Cesario, Julia, Arcángel, Alecra, Juan y Antonia; su hijo político Francisco Cesario, su señora madre Julia G. de Tarsio, su padrastro Antonio Tarsio, sus nietos, tíos, primos y demás deudos invitan a sus relaciones a acompañar los restos de la extinta al cementerio local hoy viernes 9 a las 14 horas. Unica invitación. El duelo se despedirá por tarjeta. Casa mortuoria calle Fco. Portela 155, Lomas. Servicio a cargo de la empresa Juan Marcellini, Boedo 328-40, Lomas.

JOSE GUAITA, q. e. p. d. — Falleció en Lomas de Zamora el 8 de septiembre de 1921, confortado con los auxilios de la santa religión. Su esposa Josefina Ferro de Guaita, sus entenados José (ausente), Ida B. de Romanini, César y Ricardo Bernotti, su hermano Fortunato Guaita, sus hijos y hermanos políticos, sobrinos, nietos y demás deudos invitan a sus relaciones a acompañar los restos del extinto al cementerio local hoy viernes 9 a las 15.30. Casa mortuoria Lucio Vicente López 141. Servicio casa Marcelini, Boedo 340.

LORENZO BORZI — q. e. p. d. — Falleció en Quilmes, el 8 de septiembre de 1921. — La familia invita a sus relaciones a acompañar los restos del extinto al cementerio local, hoy 9, a las 16. Casa mortuoria, Andrés Baranda 1241. — Nota: Servicio casa Escobar Hnos.

JOSE ANTONIO BONZA q. e. p. d. — Falleció el 7 de septiembre de 1921, confortado con los auxilios de la santa religión y la bendición papal. Su esposa Mercedes Roldán de Bonza, su hijo Ramón María, su señora madre Josefa Bonini de Bonza, sus hermanos políticos María M. de Bonza, Teodoro, Esteban, Francisco, Gaspar e Isabel Roldán, sus sobrinos, primos y demás deudos invitan a sus relaciones a acompañar los restos del extinto al cementerio del Oeste, hoy viernes 9, a las 10. El duelo se despedirá por tarjeta. Casa mortuoria [illegible]. Carruajes casa Lázaro Costa, Callao y Santa Fe. v9

MARIO FASSI q. e. p. d. Falleció el 8 de septiembre de 1921. Su padre Luis Fassi, sus hermanas María L. de Vago, Albina F. de Lazazza, [illegible] F. de [illegible], sus hermanos políticos José M. Vago, [illegible] Lazazza, José J. Poggi, Juana [illegible] Fassi, sus tíos, sobrinos, primos y demás deudos invitan a sus relaciones a acompañar los restos del extinto al cementerio del Oeste, hoy viernes 9, a las 10. El duelo se despedirá por tarjeta. Casa mortuoria, Arévalo 1975. Carruajes casa Lázaro Costa, Callao y Santa Fe y Rioja 280.

MARIO FASSI q. e. p. d. Falleció el 8 de septiembre de 1921. El Club Social Aviadores Terrestres invita a sus asociados a acompañar los restos del extinto al cementerio del Oeste, hoy viernes 9, a las 10. El duelo se despedirá por tarjeta. Casa mortuoria, Arévalo 1975. Carruajes casa Lázaro Costa, Callao y Santa Fe y Rioja 280.

RAMONA PONDON DE MARTINEZ — q. e. p. d. Falleció el 8 de septiembre de 1921, confortada con los auxilios de la santa religión. Su esposo Manuel Martínez Travieso, sus hijos Adelina y América Martínez, sus hermanos Victoria F. de Suárez, Amalia, Gumersindo, Baldomero, Pascual, José, Angel (ausentes), Manuel [illegible], su señora madre [illegible], sus hermanos políticos [illegible], sus sobrinos y demás deudos invitan a sus relaciones a acompañar los restos de la extinta al cementerio del Oeste hoy viernes 9, a las 15. El duelo se despedirá por tarjeta. Casa mortuoria Misiones 76. Carruajes casa Lázaro Costa, Callao y Santa Fe y Rioja 280.

RAMONA PONDON DE MARTINEZ — q. e. p. d. Falleció el 8 de septiembre de 1921. La razón social Martínez Travieso Hnos. invita a sus relaciones a acompañar los restos de la extinta al cementerio del Oeste hoy viernes 9, a las 15. El duelo se despedirá por tarjeta. Casa mortuoria Misiones 76. Carruajes casa Lázaro Costa, Callao y Santa Fe y Rioja 280.

LUIS A. MACCHI q. e. p. d. Falleció el 8 de septiembre de 1921. Su esposa, Julia Z. de Macchi; sus hijos, Luis y Angélica; su señora madre Angela B. de Macchi; sus hermanos Florinda M. de Bonelli, [illegible] M. de Bonelli, Elvira M. de Brusa, Luisa M. de Espagnol, Matilde M. de Espagnol, Isabel, Angela y Rosalía; su madre política María S. de Zaretti; sus hermanos políticos, sobrinos, primos y demás deudos invitan a sus relaciones a acompañar los restos del extinto al cementerio del Oeste, hoy viernes 9 a las 9. El duelo se despedirá por tarjeta. Casa mortuoria Aguirre 673. Carruajes cochería Palamidessi, Corrientes 4422.

ANGEL ORMENTARETTI q. e. p. d. Falleció el 8 de septiembre de 1921. Su esposa Luisa Panesal de Ormentaretti; su hermano político Medardo Lanatta; sus sobrinos Lázaro Lanatta, Teresa S. de Van Kemenade, Esteban Lanatta, América Lanatta, Jacobo van Kemenade, María R. de Lanatta y María V. de Lanatta; sus primos Luis Castagnino, Enrique R. de Castagnino, Adelia Castagnino y Victorio Lanatta y demás deudos invitan a sus relaciones a acompañar los restos del extinto al cementerio del Oeste hoy viernes 9 a las 15. El duelo se despedirá por tarjeta. Casa mortuoria Corrientes 4290. Carruajes cochería Palamidessi, Corrientes 4422.

EMILIANO GARAY — q. e. p. d. — Falleció en Banfield el 8 de septiembre de 1921, confortado con los auxilios de la santa religión. Su hijo José Mariano Garay; sus hermanos, Francisco, María de la Paz, Francisco G. de Araujo y Bartolomé Garay, sus hermanos políticos, sobrinos, primos y demás deudos invitan a sus relaciones a acompañar los restos del extinto al cementerio del Norte hoy viernes 9. La comitiva fúnebre partirá de la estación Constitución, a las 10. Casa mortuoria, Belgrano 1940, Banfield. El duelo se despedirá por tarjeta. — Servicio casa Leguizamón y Cía.

AGUSTINA SELVIA OTAÑO VICTORICA — q. e. p. d. — Falleció el 8 de septiembre de 1921, con la bendición papal.—Sus padres, doctor Ramón Otaño y Agustina Victorica de Otaño; Agustina Quesada de Victorica, abuela (ausente); sus hermanos, Dora Otaño de Haslop y María Celina; su hermano político, Edmond John Haslop; tíos, primos, sobrinos y demás deudos invitan a sus relaciones a acompañar los restos de la extinta al cementerio del Norte, hoy viernes 9, a las 10. En la iglesia del Pilar se dirá una misa de cuerpo presente, a las 10. Casa mortuoria, San Juan 2343. — Nota: Servicio casa Iribarne, Callao 416, y José E. Uriburu 1230.

PATROCINIO MOYANO y ROBERTO A. MOYANO — q. e. p. d. — Fallecieron el 6 y 7 de septiembre de 1921, respectivamente. — Su esposa y madre, Segunda L. de Moyano; sus hijos y hermanos, Amanda, Patrocinio (ausente), Oscar, Carlos, Eduardo y María Esther y demás deudos invitan a sus relaciones a acompañar los restos de los extintos al cementerio del Oeste, hoy viernes 9, a las 9. Casa mortuoria, Uriarte 2092. — Servicio de la casa Iribarne, Callao 416, y José E. Uriburu 1230.

AMBROSIO LIGUEIX — q. e. p. d. — Falleció el 8 de septiembre de 1921. —Su hermano (ausente), primos, Lorenza, Ignacio, Fernando, Miguel, Antonio, Juan, Mariana y Julia Bisazo y demás deudos invitan a sus relaciones a acompañar los restos del extinto al cementerio del Oeste, hoy viernes 9, a las 15. La comitiva fúnebre partirá del hospital Francés, Rioja 951. — Servicio de la casa Iribarne, Callao 416, y José E. Uriburu 1230.

VICENTE GRIMAU, teniente general.— q. e. p. d. —Falleció el 8 de septiembre de 1921. Su esposa María G. de Grimau, sus hijos Horacio Vicente, María Elena, Pedro Isidoro y Ricardo Martín, su padre político, sus hermanos políticos, sobrinos y demás deudos invitan a las personas de su relación a acompañar los restos del extinto al cementerio del Norte, mañana sábado 10, a las 10. Casa mortuoria, Ellinghurst 361. El duelo se despedirá por tarjeta. Servicio de la Compañía Nacional de Automóviles y Carruajes, Callao esquina Tucumán, y Río Bamba 966. v10

JACINTA SAGUES VIUDA DE LLORENS — q. e. p. d.— Falleció el 8 de septiembre de 1921. — Sus hijos Antonio y Salvador, sus hijos políticos Joaquín Medan, Julia Vaccaro y Teresa Lloveras, nietos y demás deudos invitan a acompañar sus restos al cementerio del Oeste (Montepío Monserrat) hoy viernes 9 a las 9, el duelo se despedirá por tarjeta. Casa mortuoria, Chile 1692, 2.º piso. Se ruega no enviar coronas. Nota: Carruajes en la Empresa de Martín Martínez, Garay 1061.

ANTONIA CANALS DE ASNAGHI — q. e. p. d. —Falleció el 8 de septiembre de 1921.—Su esposo José H. Asnaghi; sus hijos Elvira y Ricardo, sus padres Jaime Canals y Dolores Gravet de Canals (ausentes), su señora madre política Olimpia Garibotti de Asnaghi, sus hermanos (ausentes); hermanos políticos, primos y demás deudos invitan a sus relaciones a acompañar los restos de la extinta al cementerio del Oeste, hoy viernes 9, a las 9.30. El duelo se despedirá por tarjeta. Casa mortuoria, Estados Unidos 1257. — Carruajes en la cochería Tacuarí, calle Tacuarí 242.

OSCAR MARCUCCI—q. e. p. d. —Falleció el 8 de septiembre de 1921. Sus padres Atilio Marcucci y Felisa Plaza, hermanos José, Luis y Elisa, tíos, primos y demás deudos invitan a acompañar los restos del extinto al cementerio del Oeste hoy a las 10. Casa mortuoria, Del Colegio 668. Nota, carruajes casa Sierra, Federico Lacroze 4163, Triunvirato 2301 y Rivera 1376.

JUAN BANCHIERI q. e. p. d. Falleció el 8 de septiembre de 1921. Sus hijos Domingo, Juan, Valentín, Anita B. de Bardi, Leopoldo, Mercedes B. de Chinetti y Edelmira, sus hijos políticos Miguel Mendiaroz, Agustín Bardi, María M. de Banchieri, Pedro Chinetti y María G. de Banchieri, sus nietos, sobrinos y demás deudos invitan a sus relaciones a acompañar los restos del extinto al cementerio del Oeste, hoy viernes 9, a las 14.30. El duelo se despedirá por tarjeta. Se ruega no enviar coronas. Casa mortuoria, Olavarría 2050 (Barracas). Servicio casa Cánepa.

TERESA GOMEZ DE CONTAL —q. e. p. d. Falleció el 8 de septiembre de 1921. Su esposo Antonio Contal, sus hermanos Manuel, Bautista, Herminia G. de Pérez y Vicenta G. de Martín, sus hermanos José Pérez, Clemente Martín y Teresa L. de Gómez, tíos, sobrinos y demás deudos invitan a acompañar los restos de la extinta al cementerio del Oeste, hoy viernes 9 a las 10. Casa mortuoria Monte Egmont 3624. Carruajes casa Carlos Tarulla, Rivadavia 7358.

ANTONIO GARIBOTTI, q. e. p. d.— Falleció el 8 de septiembre de 1921, confortado con los auxilios de la santa religión. Sus hijos Margarita G. Barbagia, Carmen de Garibotti, Florinda A., Carlos M., José A. y Everardo M., sus hermanos José y Angela Garibotti; nietos, sobrinos y demás deudos invitan a acompañar los restos del extinto al cementerio del Oeste, hoy viernes 9 a las 15.30. Casa mortuoria, Trelles 1115. Carruajes casa Carlos Tarulla, Rivadavia 7358.

AMNERIS MARIA BRUNO q. e. p. d. Falleció el 8 de septiembre de 1921. Sus padres, Juan Bruno y María B. de Bruno; su hermanita Noemí María; su abuelita María A. de de la Piedra, tíos, primos y demás deudos invitan a acompañar los restos de la extinta al cementerio del Oeste, hoy viernes 9, a las 16. Casa mortuoria, Avellaneda 1268. Carruajes casa Carlos Tarulla, Rivadavia 7358.

CLARA FRETE DE GOMEZ q. e. p. d. — Falleció en Merlo, F. C. O., el 8 de septiembre de 1921. Sus hijos, Braulio, Mariano, Manuel, Juan Cruz, Gregoria G. de Torrado, Juana, María G. de Molina, Zoila, Clara G. de Báez, Catalina G. de Molina, y Petrona; sus hijos políticos José Torrado, Pablo Báez y Oscar Molina; sus nietos, bisnietos y demás deudos invitan a sus relaciones a acompañar los restos de la extinta al cementerio de la localidad, hoy viernes 9 a las 16 previa misa de cuerpo presente. El duelo se despedirá por tarjeta. Casa mortuoria, Merlo, F. C. O. — Carruajes en la empresa Miguel E. Lingiardi y Hno.

BARTOLO FANTI q. e. p. d. Falleció el 8 de septiembre de 1921.—Su esposa, Catalina Gargioni de Fanti, sus hijos Esperanza, Santiago, Ludovica y Micaela Fanti; su señora madre Catalina Bartoli de Fanti, sus hermanos [illegible], primos y demás deudos invitan a sus relaciones a acompañar los restos del extinto al cementerio de Avellaneda, hoy viernes 9, a las 16. Casa mortuoria, Charlone 1052 (Piñeyro). El duelo se despedirá por tarjeta. Carruajes en la empresa de P. Perulli, Mitre 65 y Domínguez y Agüero, (Piñeyro).

BARTOLO FANTI q. e. p. d. — Falleció el 8 de septiembre de 1921. La razón social Tersco y Fanti invita a sus relaciones a acompañar los restos del extinto al cementerio de Avellaneda, hoy viernes 9, a las 16. Casa mortuoria, Charlone 1052, Piñeyro. El duelo se despedirá por tarjeta. Carruajes en la empresa de P. Perulli, Mitre 65 y Domínguez y Agüero (Piñeyro).

BALDOMERA R. DE LEDO q. e. p. d. —Falleció el 8 de septiembre de 1921, confortada con los auxilios de la santa religión. Su esposo Ruperto L. Ledo, su hijita Luz Ledo; sus padres Francisco Rodríguez y Jacinta Bonesi (ausentes); sus padres políticos José Ledo y Tomasa Page (ausentes); sus hermanos José y Severina Rodríguez, sobrinos, primos y demás deudos invitan a sus relaciones a acompañar los restos de la extinta al cementerio del Oeste, hoy viernes 9, a las 10. Casa mortuoria Alvarez Thomas 60. Carruajes casa Cambiasso, Warnes 2419 y Bompland 2171.

JUAN RIERA, q. e. p. d. —Falleció el 8 de septiembre de 1921. Su esposa María F. de Riera, sus hijos Juan, Miguel, María, Catalina, Francisca, Gabriel y José, su señora madre María B. de Riera (ausente); sus hermanos Bartolomé, Lorenzo Ramón (presentes), Mateo, Miguel, José, Gabriel y Catalina (ausentes), su señora madre política Catalina B. de Fiol, hermanos políticos (los sobrinos y demás deudos invitan a sus relaciones a acompañar los restos del extinto al cementerio del Oeste, hoy viernes 9 a las 9. El duelo se despedirá por tarjeta. Casa mortuoria Guemes 4369. Servicio casa Salvador Marino, Rivadavia 2681. Bolívar 2[illegible] y sucursal Carlos Calvo 4155.

RICARDO CAIGÉS q. e. p. d. Falleció el 8 de septiembre de 1921. Sus padres José Caigés y Sabina F. de Caigés, sus hermanos (los primos y demás deudos invitan a sus relaciones a acompañar los restos del extinto al cementerio del Oeste, hoy viernes 9 a las 15. El duelo se despedirá por tarjeta. Unica invitación. Se ruega no enviar coronas. Casa mortuoria Inclán 2851. Nota: Servicio casa Gonzalez Hnos. Belgrano 3[illegible] Avda. La Plata 834 y Avda. Sáenz 5[illegible].

GUALTIERO DEBORTOLI q. e. p. d. Falleció el 8 de septiembre de 1921. Su esposa Clara F. de Debortoli, sus hijos Vicente, Oscar, Arturo Debortoli, su señora madre María D. de Debortoli, sus hermanos y hermanos políticos, primos, sobrinos y demás deudos invitan a sus relaciones a acompañar los restos del extinto al cementerio del Oeste, hoy viernes 9, a las 16. Unica invitación. El duelo se despedirá por tarjeta. Casa mortuoria, calle Boedo 482. Se ruega no enviar coronas. — Nota: Carruajes en la empresa de David Bruzzo, calle Vieytes 1259/61.

VICTORIA MARZOLINO DE PERRANO — q. e. p. d. — Falleció el 8 de septiembre de 1921. Sus hijos, Juan, Catalina, Luisa, Pablo Juan, Esteban y José; sus hijos políticos nietos, bisnietos, y demás deudos invitan a sus relaciones a acompañar los restos de la extinta al cementerio local, hoy viernes 9, a las 15. Casa mortuoria, Fénix N.o 1260, Victoria, F. C. C. A., (San Fernando). Unica invitación. — Servicio cochería Arturo Andaluz.

PARTICIPACION DE SEPELIOS Y AGRADECIMIENTOS

PAULA MIGUEZ DE GALLARDO.— q. e. p. d.—Falleció el 6 de septiembre de 1921.—Sus hijos, hijos políticos, sobrinos, nietos y demás deudos participan a sus relaciones su fallecimiento y que sus restos fueron inhumados en el cementerio de Mercedes (Bs. Aires) el miércoles 7. Servicio: Empresa Uncal Hnos.

CARLOS L. RENAUDIERE q. e. p. d.—Ayer se dijeron misas en el primer aniversario de su fallecimiento. Su esposa Matilde Sasso de Renaudière y su hija María Eloísa agradecen.

MISAS Y FUNERALES

JOSEFINA GARCIA— q. e. p. d.—Falleció el 6 de agosto de 1921. — Por el eterno descanso de su alma se dirán misas mañana sábado 10, a las 8.30 y 9, en la iglesia de Santa Julia. v10

ANA GARCIA DE FERNANDEZ GUERRICO.—q. e. p. d.— Falleció el 10 de septiembre de 1921.— Por el eterno descanso de su alma se dirán misas en la iglesia de San Miguel Arcángel, hoy viernes, de 9 a 11. v2

ANGEL DENTONE — q. e. p. d. — Falleció el 8 de septiembre de 1920.— Su esposa, hijos y demás familia invitan a sus relaciones a las misas que por el eterno descanso de su alma se celebrará en la iglesia de San Nicolás de Bari, hoy viernes, a las 10. v9

MARTIN OTHARZABAL q. e. p. d. —Falleció el 10 de septiembre de 1919. —Su esposa, Isabel E. de Otharzabal; sus hijos, hijo político, nietos y demás deudos, invitan a la misa que se rezará en San Miguel Arcángel mañana sábado 10, a las 10 horas. Favor que agradecerán. v10

JUAN BAUTISTA BIGNONE q. e. p. d.—Falleció en Génova el 8 de septiembre de 1920. La familia invita a sus relaciones al funeral que por el eterno descanso de su alma se oficiará en la iglesia parroquial de Belgrano, hoy viernes 9, a las 9.30. Favor que agradecerán. El duelo se despedirá por tarjeta. v9

CELEDONIA GOMEZ DE GRIMAU — q. e. p. d.— Falleció el 9 de septiembre de 1900.—Su esposo Cayetano Grimau Gambon sus hijos y demás familia invitan a sus relaciones a la misa que por el eterno descanso de su alma se rezará en la basílica de San José de Flores, hoy viernes 9 de septiembre, a las 10.30. v9

PEREGRINA MIRAS DE SANCHEZ — q. e. p. d. —Falleció el 24 de agosto, confortada con los auxilios religiosos y la bendición papal. Martiniano D. Sánchez, esposo, su hija adoptiva, su hermano, sus hermanos políticos, sobrinos, primos y demás deudos invitan a sus relaciones al funeral que por su eterno descanso se celebrará mañana sábado 10 a las 9.30 en la iglesia del Pilar. El duelo se despedirá por tarjeta. v10

MIGUEL VISUALES LARDIES q. e. p. d. Falleció el 1.º de agosto de 1921, confortado con los auxilios de la santa religión y la bendición papal. Su esposa Josefina Capdevila de Viñuales, sus hijos María del Pilar, Ricardo, Carlos Alberto, María Josefina y María Julia invitan a sus relaciones a rogar por el eterno descanso de su alma, en las misas que se celebrarán el domingo 11 del corriente en la iglesia Mater Misericordiae. Favor que agradecerán. La familia asistirá a la de las 9. v10

General MANUEL FERNANDEZ ORO q. e. p. d. Falleció el 10 de septiembre de 1919. Su esposa Lucinda Larrosa de Fernández Oro, sus sobrinos Jorge, Juan y Lucinda González Larrosa, Lucila Larrosa de Jorge, contraalmirante Ramón González Fernández, hermanos políticos, sobrinos, sobrinos políticos y demás deudos invitan a sus relaciones al funeral que por el eterno descanso de su alma se oficiará en la iglesia de San Nicolás de Bari, mañana sábado 10, a las 11. Favor que agradecerán. v10

FANNY FONTENEAU DE CONI—q. e. p. d. Se durmió en la paz del Señor, confortada con los santos sacramentos y la bendición pontificia el 15 de agosto de 1921. Sus hijos Emilio R., Pedro J., Fernando A., Pablo F., Fanny M., María del Carmen y Carlos María; sus hijas políticas Inés Moglia de Coni, Genuaria Bazán de Coni y Angela Molina de Coni; sus hermanos Josefina, Dolina F. de Molina y Alejandrina F. Crouzel; sus nietos, nietos políticos, bisnietos, sobrinos y demás deudos ruegan a sus amistades quieran acompañarlos a rogar a Dios por el eterno descanso de su alma en las misas que se celebrarán en el templo de Nuestra Señora de la Piedad, hoy viernes 9 de 8 a 10 h. La familia asistirá a la misa de 10. Favor que quedarán agradecidos. v9

FANNY FONTENEAU DE CONI—q. e. p. d. Se durmió en la paz del Señor, confortada con los santos sacramentos y la bendición pontificia el 15 de agosto de 1921. Las comisiones directiva y de obreras de la Asociación Asistencia a domicilio de enfermos pobres, invitan a sus consocias a asistir a las misas que por el eterno descanso del alma de dicha finada, se celebrarán en el templo de Nuestra Señora de la Piedad, hoy viernes 9 de 8 a 10. La familia asistirá a la misa de 10. Favor que quedarán agradecidas. v9

REMATES

Bravo Barros y Cía.

AVISOS NUEVOS

Hoy — Avenida Las Heras 3868 — Lujoso hotel moderno. Entre Ugarteche y Malabia, en el barrio de los palacios. Recién terminado, sin ocupar aún, con materiales de primera orden. Rez de chaussée, planta de recepción, piso alto y mansard. Base $ 150.000. Con cédulas y a plazos.
HOY a las 15, en nuestro hall.—BRAVO BARROS y Cía. 9

Hoy Larrea 162 y 164. — Entre Bartolomé Mitre y Cangallo, a una cuadra y media de Rivadavia. El mejor terreno, la ubicación más linda para una lujosa residencia o una gran casa de departamentos. Produce $ 280 mensuales. Base $ 28.000.
HOY a las 15, en nuestro hall.—BRAVO BARROS y Cía. 10

Mañana Muebles - Juegos de sala, hall, comedor, de cajas, [illegible] de roble, camas de bronce, alfombras, cortinados y otros objetos varios. Al mejor postor.
MAÑANA SABADO 10, a las 14, en [illegible] Juncal 3648.—BRAVO BARROS y Cía.

Casa quinta en Hurlingham — Judicial. A 2 cuadras de la estación. Muy buena casa habitación de altos amplia y cómoda con 20 307 varas de terreno y jardines. Juez Dr. Seeber, secretario Dr. Capulo. Testamentaria de doña Juana Bertoca de Worms. Base $ 2.533.33. Muy barata.
EL [illegible] 15 de septiembre a las 15, en nuestro hall 351 San Martín 361. Dos frentes a dos calles [illegible] al arroyo Morón [illegible] mide [illegible] de frente al S [illegible] en el N. O. y [illegible] de frente al N. E. Bajos vestíbulo, sala, comedor, cuatro amplias habitaciones, baño, cocina con económica y un termosifón para agua caliente, dos despensas y sótano. Altos: vestíbulo, sala, habitaciones, baño y terraza. En cuerpo aparte dos piezas de material, galpón de madera y otro, caballeriza, pozo de cochera para herramientas y gallineros. Frente imitación piedra, cielorrasos de yeso, molino con tanque y otro gran depósito de hierro galvanizado, plantas de adorno, árboles frutales y forestales, cerco de alambre tejido y ligustrum. Visítese, es muy conocida. $ 00 a cuenta de precio. Comisión 2 ojo. Informes, 351 San Martín 361: BRAVO BARROS y Cía. s9

Dos casas en Almagro. En un lote, por liquidación. Sendrosa 441 y 445, entre Juan B. Alberdi y Formosa, a una cuadra de Av. La Plata y a cuadra de Rivadavia y del subterráneo. Barrio de casas de familia. Adoquinado y tranvía al frente. Produce $ 150 mensuales, renta $ 28.600. Vendiéndolas por separado se garantiza [illegible].
EL DOMINGO 18 de septiembre a las 16 [illegible] en la misma. 20 varas por 55v46 en el S. E. y 55v54 en el N. O. No. 441. Sala, tres habitaciones, cocina, de madera. No. 445. Sala, cuatro habitaciones, y pieza de [illegible] cocina. Tiene cloacas y agua corriente.—BRAVO BARROS y Cía. s5

CASAS

Títulos perfectos. Seña 8 ojo. Comisión 2 ojo.

Rivadavia, esquina Cerrito. — Frentes al Sur y al Oeste. Al lado de la Avenida de Mayo. Gran propiedad para renta, la mejor inversión del capital. Edificio moderno. Planta baja y tres pisos altos. Alquileres mensuales $ 2.000, con contratos, es decir, $ 24.000 al año, renta que debe considerarse muy baja. Base [illegible] Mitad al contado y mitad a un año y 6 ojo de interés, debiendo en caso de aceptar esta facilidad escriturar por ante la escribanía de los señores Carlos de la Torre y Alberto Haeffner.
EL JUEVES 15 de septiembre, a las 15, en nuestro hall, 11v09 a Rivadavia 1091 a 1093 por 15v61 a Cerrito 1 a 15. Distribución: Planta baja. Dos amplísimos locales para negocio con sótanos y dependencias, alquilados en $ 600 y $ 300 mensuales, con contrato hasta el 1.º de marzo de 1924. Primer piso alto. Ascensor "Otis" y escalera de mármol, hall, ocho habitaciones, una pieza chica y baño. Segundo piso: Vestíbulo, hall, seis habitaciones, pieza chica, baño y despensa. Tercer piso: Hall, vestíbulo, ocho habitaciones, dependencias y cuarto de baño. Azotea. Cocina, cinco piezas, baño y dependencias. Todos los pisos altos alquilados en $ 1.100 mensuales, con contrato hasta el 1o. de octubre de 1922. Visitas de 14 a 16.—BRAVO BARROS Y Cía. s4

BRAVO BARROS & Cía.

Avenida Rivadavia 8280-84. — En pleno centro de Vélez Sársfield. Para renta, entre Candelaria y Ensenada, a una cuadra de la estación Vélez Sársfield del F. C. O. Base $ 15.000. Renta $ 200 mensuales o sea 16 ojo al año.
EL DOMINGO 11 de septiembre a las 15, en la misma, 10 vs. por 28v64, 27v48 y 10v14 en el contrafrente. Local, comedor, 2 piezas, cocina, 2 piecitas más, luz eléctrica y patio.—BRAVO BARROS y Cía. s4

Piedras 582. Judicial. Entre México y Venezuela. En pleno centro, donde se obtiene la renta más alta y segura. Edificio de altos, que produce $ 660 mensuales, o sea $ 7.800 al año. Juez doctor Fernando Klappenbach, secretario doctor Carlos F. Ayarragaray. Testamentaría de doña Jacinta Montero de Zorraquín. Base $ 45.000, de cuya suma se deducirá una hipoteca de 15.000 cédulas serie L, con la que deberá continuar el comprador a estilo de plaza, devolviendo la suma que el préstamo tenga amortizada.
EL MIERCOLES 21 de septiembre a las 15, en nuestro hall. 7m144 (8v25) por 31m631 (36v53) o lo poco más o menos que resulte dentro de sus muros. Bajos: sala, comedor, tres habitaciones, baño y cocina. Altos: sala, comedor, tres habitaciones, dos piezas más. Frente pintado al óleo, cielorrasos de yeso, techos de azotea y luz eléctrica. 8 ojo a cuenta de precio. Comisión 2 ojo. Informes, 351 San Martín 361.— BRAVO BARROS y Cía. s6

Esquina en Caballito. — Para renta. Av. Pedro Goyena y Víctor Martínez. Frentes al Norte y al Oeste, a dos cuadras de Juan B. Alberdi y a tres y media de Rivadavia. Moderna, bien construida. Base $ 15.000. Renta $ 2.400 al año. Adoquinados pagos.
EL DOMINGO 11 de septiembre, a las 16, en la misma. 12v59 a Pedro Goyena, 18v75 a V. Martínez y 13v17 en el costado Sur. Local para negocio con sótano, dos habitaciones, galpón de cine, luz eléctrica, baño, cocina, dos piecitas. BRAVO BARROS y Cía. s4

Lujoso hotel.—Las Heras 3868 entre Ugarteche y Malabia, en medio de palacios, al lado del Jardín Botánico. Recién terminado, sin ocupar aún, hecho a todo costo, perfectamente distribuido y decorado con gusto. Rez de chaussée, planta de recepción, piso alto y mansard. Base $ 150.000. Tiene 85.000 cédulas argentinas y el resto puede pagarse una tercera parte a uno o dos años, 8 ojo interés.
EL VIERNES 9 de septiembre a las 15 en nuestro hall, 10 varas por 46v07 en el Oeste y 41v40 en el Este. Distribución: Rez de chaussée. Entrada automóviles, hall, escritorio, office, garage, pieza chauffeur, gran cocina completa, caldera calefacción, despensa, carbonera y jardín. Planta recepción: Hall, sala, antesala, sala de confianza, gran comedor, jardín de invierno, comedor de diario, antecomedor y toilette. Piso alto: galería del hall, 6 amplios dormitorios, 2 cuartos de baño, terraza. Mansard. Cuatro habitaciones y baño sirvientes, lavadero, cuarto planchar y terraza. Construcción: Artística frente, cielorrasos abovedados, lujosas decoraciones, empapelados finos, ascensor Otis, gran escalera, carpintería y herrería de primer orden, celosías, herrajes finísimos de estilo, parquets, mosaicos extranjeros, vitraux d'art, calefacción central, instalación eléctrica y obras sanitarias. Visítese de 9 a 12 de 14 a 16 y de 18 a 20. — BRAVO BARROS Y Cía. s2

10 casas en Lomas - A plazos. ¡Muy baratas! Alsina esquina Mathen, adoquinado pago al frente. A dos cuadras del tranvía y a 4 al S.E. de la estación. Bases $ 6.000 y $ 7.000 cada una. Cada propiedad reconoce $ 2.900 en hipoteca, que vence el 27 de diciembre de 1930, pagadera en cuotas semestrales de $ 95 y 8 ojo de interés.
EL DOMINGO 11 de septiembre a las 15, en las mismas.
DETALLES
ALSINA 602 ESQ. MATHEU 94: 10 varas por 30. Local para negocio, dos habitaciones, pieza sirviente, baño, cocina. Base 7.000 $
ALSINA 556. 10 varas por 30. Sala, escritorio, dos habitaciones, pieza sirvientes, baño, cocina, lavadero. Base 7.000 $
ALSINA 518 y 528. Dos casas, miden 10 varas de frente por 30 y 40 de fondo, cada una con vestíbulo, tres habitaciones, baño, pieza sirviente, cocina y pileta. Base 6000 $ cada casa.
ALSINA 531, 541, 550 y 558. Cuatro casas, miden 10 varas por 40 cada una de [illegible] tres habitaciones, baño y cocina. Base $ 6000 cada casa.
ALSINA 564 y 5[illegible]. Dos casas, miden 10 varas por 40 cada una y constan de vestíbulo, sala, comedor, dos habitaciones, baño, cocina y pieza sirviente. Base pesos 7000 cada casa. Escribanos señores La Coste y Bouyssa.—BRAVO BARROS y Cía. s6

Larrea números 162 al 164 — Entre Bartolomé Mitre y Cangallo, a una cuadra y media de Rivadavia. El mejor terreno, la ubicación más linda para una lujosa residencia o una gran casa de departamentos. 17.15 varas de frente por 35, con edificios que pueden dar fácilmente $ 250 mensuales. Base, $ 28.000
EL VIERNES 9 de septiembre a las 15 en nuestro hall.—BRAVO BARROS y Cía. s3

Casa en Belgrano. Para renta Bien ubicada. Rebedero 2674 entre Amenábar y Moldes, a dos cuadras de Cabildo, Monroe y de tranvías. Base $ 7.500. Produce $ 85 mensuales.
EL DOMINGO 11 de septiembre, a las [illegible] habitaciones, cocina, galería, cielorrasos de yeso, pisos pino tea y mosaico, cloacas.— BRAVO BARROS y Cía. s4

Casa en Vicente Lopez—Judicial. Avenida José C. Paz (camino de automóviles) esquina General Roca. A dos cuadras al Norte de la estación, a tres del "Eden Hotel" y a un paso del adoquinado. Edificio estilo chalet, con 1200 varas de terreno. Puede dar fácilmente $ 200 mensuales de renta. Juez Dr. Juan Carlos Lagos, secretario Dr. Beretervide. Juicio Emilio Bergman contra Martha Adolfina Ewich. Base $ 10.000. Podrá constituirse una hipoteca de $ 4000 a un año de plazo a interés de 9 ojo, por escritura anticipados.
EL LUNES 12 de septiembre a las 15, en nuestro hall, 351 San Martín 361. 9m84 (11v38) por 95m (112v70) en un costado, 96m70 (111v66) en otro y 9m73 (11v23) en el contrafrente. Cuatro habitaciones (altas y bajas), baño, cocina y una pieza de madera y zinc. Escrituras por ante la oficina del Sr. Ricardo D. Olivér. 8 ojo a cuenta de precio. Comisión 2 ojo. Informes, 351 San Martín 361.—BRAVO BARROS y Cía. s29

Al Norte, para renta. A plazos. Añoz esquina Paraguay. Frentes SE y [illegible] a una cuadra de Canning y a tres y media de Santa Fe, de altos, sólidos, dos casas para negocio y casa de familia independiente. Renta $ 3.860 al año. Base $ 4000, podrá constituirse una hipoteca de $ 20.000, a dos años de plazo, 8 ojo.
EL DOMINGO 11 de septiembre a las 16, en la misma. 11v55 a Paraguay número [illegible] por [illegible] a Añoz [illegible]. Dos locales, uno con sótano, una pieza y 40 [illegible] alquilado con contrato hasta julio 31 de 1922 a $ [illegible] mensuales. Altos: vestíbulo, 4 habitaciones, baño y cocina. Alquilada con contrato hasta el 31 de mayo de 1922 a $ 170 mensuales.—BRAVO BARROS y Cía. s7

Casa en San Fernando. — [illegible] a la estación [illegible] al frente, a tres cuadras de la plaza e iglesia y a 1 1/2 de la [illegible]. Construcción buena que con poco gasto se transformaría en una excelente casa para [illegible] o para renta. Juez Dr. Seeber, secretario Dr. Capul. Testamentaria de doña [illegible]. Base $ 4000.
EL DOMINGO 18 de septiembre a las 17 [illegible] misma 7m35 (8v12) por 49m70 (47v) o lo poco más o menos que resulte dentro de sus muros. Vestíbulo, sala, escritorio, comedor, cuatro habitaciones (una con sótano), cuarto de baño, cocina, una pieza en altos para sirviente, pileta para lavar y galería. Frente imitación piedra, pisos pino de tea y mosaico. Instalación de luz eléctrica y agua corriente. Desocupada. Visítese de 13 a 17. 8 ojo a cuenta de precio. Comisión 2 ojo. Informes, 351 San Martín 361 — BRAVO BARROS y Cía. s8

Casa en Adrogué - Moderna. Muy [illegible]. Calle Amenedo 186 esquina [illegible] a una cuadra al NO. de la estación [illegible], cómoda con 800 varas de terreno. Base $ 17.000.
EL JUEVES 15 de septiembre, a las 15, en nuestro hall. 20 varas por 40. Gran hall, sala, comedor, 4 dormitorios, baño, toilette, 2 piezas más, cocina completa, [illegible] lavadero, baño para sirvientes, galería y glorieta, luz eléctrica y agua [illegible].—BRAVO BARROS y Cía. s4

Moreno esquina Cevallos. — La gran propiedad de renta. Frente al Norte y al Este, a dos cuadras de la plaza del Congreso y de la avenida de Mayo. Moderna, con dos pisos, dos locales y tres amplias casas habitación. Alquileres mensuales, bajos, $ 1.500, esto es $ 18.000 al año. Por división de condominio. Base 150.000 $.
EL JUEVES 22 de septiembre a las 15, en nuestro hall. Después detalles.—BRAVO BARROS y Cía. s8

TERRENOS

Títulos perfectos. Seña 8 ojo. Comisión 2 ojo.

Lavalle y Uruguay. La gran esquina frentes al Norte y al Este, en cuatro lotes de 319 a 406 varas cuadradas. Por división de condominio. Base $ 150 la vara.
EL VIERNES 23 de septiembre, a las 16, en nuestro hall. Después detalles. Entretanto solicítense planos.—BRAVO BARROS Y Cía.

Tres lotes al Sur. — Tarija entre Marmol y Muñiz, a 1 cuadra de Av. La Plata y de Pavón y de los tranvías eléctricos, y a 2 de San Juan. Para casas de familia. Base $ 7 la vara. 1/3 parte al contado, 1/3 parte a 6 meses y 1/3 parte a 1 año de plazo 7 ojo. Con opción.
EL DOMINGO 11 de septiembre a las 16.30, en los mismos. Miden 10 varas de frente al Norte por 64 y 66 de fondo, superficie 648 a 659 varas cuadradas cada lote. Escribano señor R. Guerrero.—BRAVO BARROS y Cía. s4

Terrenos en Flores. — José Martí (antes San Ramón) al lado de los Nos. 433 y 465 y entre Av. Directorio y Tandil. Dos cuadras de San Pedrito y a 4 de Rivadavia. Para casas de familia o casas de renta. Base, $ 7 la vara. Adoquinado pago.
EL DOMINGO 11 de septiembre a las 15, en los mismos. Miden 10 vs. por 59 de fondo: superficie 593 v/c., cada lote. Cerco de alambre tejido y vereda de mosaico al frente. Escribano señor Pedro Narvaiza.— BRAVO BARROS y Cía. s4

Esquina en Floresta. — Portela y Tandil. Frentes al Norte y al Este. A 1 cuadra de Av. Directorio y del adoquinado, a 3 de San Pedrito y a 5 de Rivadavia y del subterráneo. Barrio de casas de familia. Base, $ 6.50 la vara.
EL DOMINGO 11 de septiembre a las 15.30 horas, en el mismo. Superficie 382 v. c. 87. Incluida en esta superficie la parte ocupada por la ochava. Cerco de alambre y vereda. — BRAVO BARROS y Cía. s4

Terrenos en Floresta. — Bien ubicados. San Eduardo esquina Goya. Frentes al N. E. y S. E. A 1 cuadra de Segurola, 2 de Avellaneda y a 6 de Rivadavia. Barrio de edificación moderna. Base, $ 4 la vara.
EL DOMINGO 11 de septiembre, a las 14, en los mismos. Miden 12 y 13 varas de frente por 16, 19 y 22 varas de fondo. Superficie 167, 184 y 185 varas cuadradas cada lote. Cerco de alambre tejido. Escribano señor Guillermo R. Bernardo. — BRAVO BARROS y Cía. s4

Terreno en la Boca. — Calle Caboto entre Tunuyán y Senguel, a media cuadra de la usina eléctrica de la "Italo-Argentina", a 1 cuadra de Pedro Mendoza y de la ribera, a 1 de Ministro Brin (con tranvía). Para edificar y obtener buena renta. Base, $ 5.000.
EL DOMINGO 11 de septiembre a las 15 en el mismo. 11v55 por 23v09. Dista 25 varas de la esquina de Tunuyán. — BRAVO BARROS y Cía. s4

Terrenos en Flores — Judicial Cuatro lotes. Calle Indio entre Sud América y Bolivia, a una cuadra de Jonte, del adoquinado y del servicio de breacks a la avenida Rivadavia y a 8 de la Av. San Martín. Paraje alto. Juez doctor Seeber, secretario doctor Capulo. Testamentaria de doña Juana Betreeta de Worms. Base pesos 2.25 por cada 75 decímetros cuadrados o sea la vara cuadrada.
EL DOMINGO 18 de septiembre a las 15, en los mismos. Lotes 29, 30 y 31 manzana B. Tres lotes, miden cada uno 8m66 (10v) de frente al NO. por 42m01 (48v51), superficie 363.80 m. c. (418.64 v. c.) cada lote. Lotes 16 y 17, manzana C, mide 30m31 (35v) de frente al SE. por 47m71 (54v86) en el SO. y 50m19 (57v96) en el Norte, superficie 720.01 m. c. [illegible]. 8 ojo a cuenta de precio. Comisión 2 ojo. Informes 351, San Martín 361.—BRAVO BARROS y Cía. s8

Terreno Cevallos 1863 — Entre 15 de Noviembre y Progreso, a 1 cuadra de la plaza Garay y a 2 de Entre Ríos y sobre la plaza Constitución. Adoquinado pago. Para casa de renta o de habitación. Base $ 25 la vara. Podrá constituirse una hipoteca de 10.000 pesos a 1 o 2 años, 8 1/2 ojo.
EL JUEVES 15 de septiembre a las 15, en nuestro hall. 12v54 por 55v54 (698.50 v. c.) [illegible]. Escribano señor Pedro Ocolo. — BRAVO BARROS y Cía. s8

CAMPOS

Títulos perfectos. Seña 8 ojo. Comisión 2 ojo.

La Merced de Ambargasta. — 13.878 hectáreas en Santiago del Estero, en el departamento Ojo de Agua. Campos fertilísimos, con agua a flor de tierra, extensas praderas para ganadería, valiosos bosque de quebrachos y otras maderas, con alambrados y cercos, teniendo, además, minas de manganeso, cuya explotación produciría enormes beneficios. A cuatro leguas al N. O. de Ojo de Agua, a 25 al N. de Quilino, del F. C. C. Córdoba, y cruzados por el trazado de dos ramales proyectados por los FF. CC. Central Argentino y Central Córdoba. Base, $ 14 la hectárea. Tiene 73.000 cédulas argentinas y el resto puede pagarse: tercera parte al contado, 1/3 parte a un año y 1/3 parte a 2 años, 7 ojo.
EL LUNES 12 de septiembre, a las 15, en nuestro hall, 351 San Martín 361. Linderos: al Norte, Dr. Marcelino Amuchástegui; al Este, Gutiérrez, Acuña, Cáceres, Díaz, Villarroel, viuda de Quiroga y González, al Sur, Márquez y Loza, y al Oeste, Aranda, Viva, Corvera y herederos de Loza. Lo cruzan los arroyos Sancoches y Cavil y contienen las poblaciones de Remanso, Salavina Cruz, Aguadita, Simbolar, Pasacón, Chilca, Rosario, Alpa Puca, Las Talas y otras. Se visitan por Deán Funes, donde hay servicio de automóviles a Ojo de Agua. Títulos perfectos. Seña 8 ojo. Comisión 3 ojo. Informes, 351 San Martín 361 —BRAVO BARROS y Cía. s1

1.134 hectáreas en Rauch. Los campos conocidos por "San Francisco" y "San Eulogio" de Gregorio Casalins, a dos leguas al S. O. de la estación Casalins del F. C. del Sud. Tierras muy buenas para ganadería. Venta resuelta en un solo lote. Base, $ 103 la hectárea.
EL MIERCOLES 14 de septiembre, a las 15 en nuestro hall. Linderos: al N. E. Juan C. Casalins; S. E., María Letamendi; S. O., Cuello y Agustín Chertudi; N. O., Lomanterez y Delpotro. Alambrados medianeros en el perímetro y dividido en dos potreros, con 5 y 6 hilos lisos y uno de púa, y tiene población de dos piezas y cocina. Arrendado, con contrato, hasta el 31 de diciembre de 1921. Las demás mejoras existentes, pertenecen a los ocupantes. Se visita por Casalins Alli, en la casa de negocio de Celestino Olivarri, hay automóviles. Planos e informes. BRAVO BARROS y Cía. s2

Chacra quinta en Suipacha — Conocida por de Andreu, situada con el pueblo a 10 cuadras al O. de la estación del F. C. O. a 20 minutos de Mercedes y a dos horas y media de la capital. 29 hectáreas de campo flor con buena casa habitación y valiosas mejoras. Base $ 42.000.
EL LUNES 19 de septiembre, a las 15, en nuestro hall. Da frente a dos calles y linda con la viuda de Carlo Lombardo, Boscaglia y vía del F. C. O. Alambrada en el perímetro y dividida en 4 potreros. CASA-HABITACION, de primer orden, con sala, comedor, cinco dormitorios, dos baños instalados, cocina completa y servicio de agua caliente, sótano, casa para peones con dos piezas, galpón de zinc y caballeriza, cancha de tennis, molino con depósitos y cañerías, jardín, quinta y gallineros con cercos de tejido, 10 hectáreas alfalfadas, montes de 700 frutales y 4.000 sauces. Visítese por Suipacha, la ocupa el señor Herrera. —BRAVO BARROS y Cía. s1

VARIOS

Bóveda en la Chacarita. Judicial. Muy central. Moderna, a todo costo. A una cuadra de la entrada principal y de la calle real. Rodeada por las bóvedas de Noble, Fernández, Sicouret y Grimoldi. Juez doctor Roberto Bunge, secretario doctor Marini y juicio sucesorio de don David Bullentini. Base, $ 7.000.
EL VIERNES 16 de septiembre, a las 15, en nuestro hall, 351 San Martín 361. Edificada en los lotes 4 y 5 del No 7 de la manzana 9, sección 9, superficie total de [illegible] 25. Frente imitación piedra, puerta de bronce y cristales, capilla con altar de mármol y capacidad para dos ataúdes, dos subsuelos con escalera de mármol y 16 catres de material. Lleva la inscripción de "Bullentini". El cuidador Salvador Allaci, la conoce. Escrituras por ante el escribano señor Lucio Vicente Tabossi. Títulos a 99 años, 8 ojo a cuenta de precio. Comisión 2 ojo. Informes, 351 San Martín 361.— BRAVO BARROS y Cía. s6

Muebles. En la casa Juncal 3648. Al lado de Canning. Juego de sala y comedor, dormitorios, hall, piano Lanuter, cortinados, artefactos eléctricos, alfombras, vitrinas, espejos, menaje y otros muebles. Al mejor postor.
EL SABADO 10 de septiembre a las 14, en la misma. En exposición el día del remate desde las 10. Comisión 10 ojo.—BRAVO BARROS y Cía. s6

F. González Elizalde

San Martín 92.—U. T. 1492, Av.

En pleno barrio aristocrático 2 regias casas, una alta y otra baja, Uruguay 1119 al 23 y Av. Santa Fe. Base, 50.000 $, muy baratas.
EL JUEVES 22 de septiembre a las 16, en mi salón de ventas San Martín 92. Después detalles. Datos San Martín 92. v15

J. R. Riglos

En Lanús, a 3 cds. de la est.— Terreno San Carlos entre Ituzaingó y 8 de Montevideo, adoquinada. Sup. [illegible]. Base $ 650 [illegible] 1/3 parte contado, resto a 2 años de plazo.
EL DOM. 11 de septiembre a las 15. Datos, Av. [illegible] J. C. Paz 230, Lanús. U. T. 14. v10

Rodríguez Acosta y Cía.

San Pedrito y Monte 3197, casita de 2 habitaciones, coc., w. c., galería y dependencias, a 1 cuadra del adoquinado y próxima al 88 y 48. Base, $ 2.900 a plazos de 5 a 32 años.
EL DOMINGO 11 de septiembre, a las 14, en la misma. 1p

En Villa Devoto, a 2 cuadras del 86 y 85, comb. subt., 3 del Lacroze y 6 de la estación, linda casita de 2 habitaciones, galería, coc., w. c. y comodidades; mide 10x50, calle José Cubas 4451. Base, $ 300 al contado y 40 mensualidades de pesos 50 cada una.
EL DOMINGO 11 de septiembre, a las 15, en la misma. 1p

Triunvirato y Acha 915, nueva, de 3 habit. de material y 2 de madera, galería, baño y dependencias, rodeada de avenidas y a un paso de Lacroze. Base, pesos 1.500, a largos plazos.
EL DOMINGO 11 de septiembre, a las 16, en la misma. Solicite prospectos. Informes, Rodríguez Peña 14. 1p

V. S. Lobato y Cía.

Judicial. — Sin base. — 162 hectáreas de campo de primer orden, en Coronel Brandsen, a poco más de una hora de la capital y a 1 1|2 legua al N. O. de la estación Brandsen. Juez Dr. E. A. Casco, secretaría Nº 18, La Plata, sucesión Martín y Ana Mirenda Daguerre.
EL JUEVES 21 de septiembre, a las 15, en nuestra casa Rivadavia 633. Son 162 hectáreas, 55 áreas, 19 centiáreas, con alambrados y algunas mejoras. Se entregará libre de arrendatarios. Para ver el campo, dirigirse al Sr. Clemente Daguerre, en Brandsen, o a cualquier cochero de la localidad. Seña, 10 o|o. Comisión, 2 o|o a cargo del comprador. Informes y planos, Rivadavia 633.—V. S. LOBATO y Cía. s2

Terreno al Norte, en mensualidades. La esquina Cabello y Ugarteche, en 4 lotes chicos, a media cuadra de la plaza Las Heras y 2 al Norte de la Av. Las Heras. Adoquinado pago. Base, $ 15 la vara cuadrada. Escrituras por la oficina R. R. Romero. Se pagará en 48 mensualidades, 8 de seña y 2 al escriturar. Descuento 10 o|o a los que paguen al contado. Título perfecto.
EL DOMINGO 11 de septiembre, a las 15, en el mismo terreno. La esquina mide 14 por 19 varas, y los lotes de 14 a 20 de frente por 26 a 28 de fondo. Planos, Rivadavia 633.—V. S. LOBATO y Cía. s2

José Conti

Casa en Palermo, calle Serrano 1489. De 8m15 por 33 m. Edificio: Sala, 3 habitaciones, baño cocina. Cloacas y adoquinado pago. Base $ 8.000.
EL DOMINGO 11 de septiembre a las 15. Visítese de 14 a 17. Tranvía Lacroze, "Villa Alvear", por la esquina. Seña 8 o|o. Comisión 2 o|o. Se entregará desocupada. Datos, Bolívar 189. s4

En Urquiza. Terreno, Bebedero y Valdenegro. Mide 13m13 al NE. por 17m32 al SE. Tranvía No. 96 al frente. Base $ 4.50 v|c.
EL DOMINGO 11 de septiembre, a las 16. Seña 8 o|o. Comisión 2 o|o. Datos, Bolívar 189. s4

Francisco Raynelí e hijo

Casa cómoda, Chilabert 1117 y Avenida La Plata, 500 v. c., 5 piezas, cloacas, tranvías 19 y 37. Base, $ 6.500, a plazo.
EL DOMINGO 11 de septiembre, a las 15.30. Informes, Victoria 571. s6

Casa corralón, Chilabert 1025 y 29 y Avenida La Plata, 500 v. c., 5 piezas, galpón, cloacas. Moderna, cómoda, deben verla. Base, $ 15.000, a plazos.
EL DOMINGO 11 de septiembre, a las 17. s6

Casa grande, calle Estrada 762 y Picheuta, pocas varas casas obreros, de 10x65, 7 piezas, galerías, etc. Tranvías 44 y 26. Base, $ 6.850, a plazos. Visítenla.
EL DOMINGO 11 de septiembre a las 14.30. s6

Casa moderna, Chilabert y Drumon No. 2995. Una cuadra Avenida La Plata, 5 piezas, todo lindo, galería. Base $ 6.950, a plazos. Tranvías 19 y 37. Véanla.
EL DOMINGO 11 de septiembre a las 16. s6

Marciales y González

v13

Plaza Flores, Rivadavia 7800 por Orán 335, casa moderna, sala, 3 habitaciones, baño, cocina, w. c. y jardín al fondo. Mide 10 por 40. Base pesos 9.000 a plazos.
EL DOMINGO 11 de septiembre a las 16.30, allí. v11

Casa en 120 mensualidades sin interés de $ 105 c|u Sobre Avda. Alvarez Thomas, Triunvirato y Donato Alvarez, tranvía Lacroze y 96. Consta de cinco habitaciones, baño, cocina, w. c., cloacas, etc., calle Ballivian 2318.
EL DOMINGO 11 de septiembre, a las 14.30, allí. v11

Casa en 120 mensualidades de 120 pesos, sin interés, lindando por los fondos con la anterior, calle Acha 1509. Mide 10 por 30, consta de cuatro habitaciones, baño, cocina, w. c., cloacas y demás comodidades, tranvía 96, bajarse en Alvarez Thomas y Donado, a 1 cuadra.
EL DOMINGO 11 de septiembre a las 14. Allí. v11

Avda. San Martín y Donato Alvarez, tranvías 94, 95, 85, 86, etc., a un paso de allí, calle Seguí 2234. Mide 10 por 50, tiene tres habitaciones, baño, cocina, w. c., etc. Base $ 4999, a plazos.
EL DOMINGO 11 de septiembre a las 15.30, allí. v11

Avda. Neuquén 1200 y Paramaribo 874, tranvías 84, 85, 86, etc. Casa en cal de 10 por 35 con tres amplias habitaciones, galería, cocina, w. c., etc. Base 4.255 pesos, todo a plazos.
EL DOMINGO 11 de septiembre a las 16. Allí. v11

Casa por 1950, todo a plazos sobre Avdas. S. Martín y Donato Alvarez, calle Andrés Lamas 3128, 10 por 35, 2 piezas, cocina, w. c. y galería, tranvías 94, 95, 85, 86, etc.
EL DOMINGO 11 de septiembre a las 15. Allí. v11

Blandengues 2200 y Olazábal 1472, centro de Belgrano, tranvías 83, 97, etc. Mide 17 por 22. Consta de 3 habitaciones en cal, baño, cocina, cloacas, etc. Base $ 4.125, a plazos, tranvías 35 y 84, combinación hipódromo en la esquina.
EL DOMINGO 11 de septiembre a las 16.30. Allí. v11

Barrancas de Belgrano y estación tren eléctrico. A sólo 10 metros justos de ahí. Montañeses núm. 2036 y Juramento, casa para médico o profesional, 13 1|2 por 35. Sala, vestíbulo, escritorio, comedor, 3 dormitorios, 2 habitaciones más, baño, cocina, w. c., terraza, cloacas, ninos empapelados y detalles de lujo. Adoquinado pago. Base pesos 17.000. Todo a plazos.
EL DOMINGO 18 de septiembre a las 17. Allí. v11

84 quintas en José C. Paz, F. C. P. próximo a la estación y a 100 metros de la estación Piñero, F. C. C. B. A. Ideal para obreros, empleados, hortelanos o edificarse la casa habitación que le construiremos al comprador que así lo solicite, pagando su importe en cómodas cuotas. Es el paraje más alto y pintoresco de la localidad, lindan con las hermosas quintas de los señores doctor Caretti, Paglieri, Masuti, Spiasse, Lanfranconi, Perfecto García y otras. Base $ 80 cada quinta a pagar en tres anualidades, es decir, que con pesos 26 al contado, $ 30 a un año y 30 pesos a 2 años de plazo puede adquirirse una quinta. Pidan planos, en nuestra oficina o al cochero Melitón Carreras, que los conducirá a los mismos terrenos.
EL DOMINGO 25 de septiembre a las 16 en nuestro hall de ventas, Lavalle 1161.—Marciales y González. v11

Gratis: Remitimos nuestro catálogo "Mes de Septiembre" con 2000 casas de todo precio, en todo radio y con el sólo desembolso del 20 o|o sobre el valor de la compra. Pídalo hoy mismo. Lavalle 1161. Teléfs. 584 y 5131, Libertad.—Marciales y González. v11

Saúl Z. Herrera

Casa Central: Perú 187; U. T. 6731, Av.

Casa para renta o vivir, , , ! — A 80 varas de la Av. San Martín con eléctrico del subterráneo. Calle Vírgenes 793, de 10x51 vs. Base, 5.000 $ todo a plazos. Edificio de 3 dormitorios, cocina, carpintería de cedro, mosaicos, galería, adoq. pago, etc. Barrio lindo y de gran valor. Renta $ 136. Visítese.
EL DOMINGO 11 de septiembre a las 17. s4

Av. Federico Lacroze 3800, allí, —Casa de negocio y familia. Rosetti 628 al 627 o sea a 2 c de la estación Chacarita del tranvía y tren de Lacroze y F. C. C. B. A. Mide 11x28 vs. Base, 7.000 $, a plazos. Edificio de salón y zaguán al frente, 3 dormitorios, cocina, galponcito, galería, adoq. pago, etc. Ubicación central, comercial y de valor. Visítese.
EL DGO. 11 de septiembre a las 16. s4

2 lindos lotes en 120 meses. — En el Caballito. Base, 10 $ por mes el lote, a 2 c. de la Av. San Martín (altura 2600 con eléctrico Nos 85 y 86 del subterráneo), de 10x50 vs. c|u. Calle Terrero entre Zamudio y Sud América, ubicación central y de valor, con luz eléctrica y cloacas al frente. Pidan planos.
EL DGO. 11 de septiembre, a las 16.30. s7

Avenida Rivadavia 7600, allí, Casa de negocio y familia, ocupada por almacén, Avenida Directorio 8018. Base 8000 $, a plazos. Edificio de gran salón con 2 vidrieras, 3 dormitorios, baño, cocina, cloacas y adoq. pago.
EL DGO. 18 de septiembre, a las 17. v11

En el centro de Flores. Casa ideal para vivir, Av. Directorio 2114 y José Martí, a 4 c. de Rivadavia 7700, con tranvía subterráneo. De 11.55x31 vs. Base 8.000 $ a plazos, jardín, 3 dormitorios, comedor, baño, cocina, galería, etc. (se entrega desocupada). Visítese.
EL DGO. 18 de septiembre, a las 17. v11

Av. Donato Alvarez 2258... ! y Av. San Martín. Para industria, garage o depósito, todo allí cabe. A 150 mts. de la estación Paternal del F. C. P. Mide 12.60x39 vs. Base, 9.000 $ a plazos. Edificio de frente de piedra con gran portón al frente, galpón de material de 13.50 por 38 vs., con cabriadas de hierro, 3 dormitorios, cocina, w. c., caballeriza para varios caballos, adoq. pago al frente e interior, y eléctricos 85, 86, 88, 94 y 95. Renta 150 $ a una casa de cereales. Visítese.
EL DOMINGO 18 de septiembre, a las 15.30. s9

Peralta Martinez y Serna

CASAS

Casa de 18x18 por 18v44. Para renta o para edificar. Carlos Calvo 718, entre Chacabuco y Piedras. Pleno centro. Afirmados lisos. Rodeada de edificación moderna de importancia. Renta $ 270 al mes. Base, $ 20.000.
EL LUNES 12 de septiembre, a las 15, en nuestra casa, 320 San Martín 326. Edificio: consta de cuatro habitaciones, baño, cocina, un galpón, patio, w. c. etc. Título perfecto.—Peralta Martínez y Serna. s8

Casa en Vélez Sársfield — San Eduardo 4281, entre Segurola y Goya. A 5 cuadras de Rivadavia y del subterráneo. Rodeada del mejor vecindario. Base pesos 8.000, incluso 4.250 cédulas argentinas, a estilo de plaza.
EL DOMINGO 18 de septiembre a las 16, en la misma propiedad. Terreno: 10 varas por 24v74. Edificio: Consta de comedor, dos buenas habitaciones, baño instalado, cocina y w. c. Galerías de material, patio de mosaicos, jardín con verja al frente, cloacas, etc. Título perfecto. — Peralta Martínez y Serna. s8

En Almagro — Judicial. — Casa Pringles 470, entre Cangallo y Potosí. A 5 cuadras del bulevar Corrientes. En un barrio de edificación moderna y con tranvías de extenso recorrido. Base pesos 10.400, o sea los 2|3 de la tasación.
EL DOMINGO 18 de septiembre a las 15, en la misma propiedad. Terreno: Mide, según tasación, 8m73 de frente por 35m95 de fondo en el lado N., 35m81 en el del S. y 8m57 en el contrafrente. Edificio: Consta de cuatro habitaciones, cuarto de baño, 2 cocinas, galería, patio de mosaicos y fondo. Hay obras sanitarias y aguas corrientes. Informes: 320 San Martín 326. —Peralta Martínez y Serna. s8

Adolfo Bullrich & Cía.

Campo sobre la estación Tristán Suárez, del Dr. Luis Rojas Arancibia, muy próximo a los links del golf del F. C. Sud. — 237 hectáreas, 12 áreas y 87 centiáreas, en dos lotes. Ubicado en el partido de Esteban Echeverría, lindando, calle por medio, con la estación Tristán Suárez y vía del F. C. Sud. Esta estación dista 53 kilómetros de Constitución y tiene un servicio de 17 trenes diarios de ida y otros tantos de vuelta. Son 50 minutos de viaje. Por su situación, calidad del campo y mejoras que contiene, se presta para cabaña, chacra, cremería, tambo o sitio de recreo. Ofrecemos este campo a la venta, dividido en dos lotes: El Núm. 1, tiene 93 hectáreas, 78 áreas y 16 centiáreas. Está alambrado en tres costados y hay una población vieja de material. El Núm. 2, con 133 hectáreas, 34 áreas y 71 centiáreas, tiene una buena casa de material estilo chalet, nueva, obra del arquitecto Sr. Jacobs, que consta de comedor, 7 piezas y 2 baños instalados, con agua caliente; una gran terraza. Además, tres construcciones de material, antiguas. Cancha de tennis y crocket, un molino, buen monte de paraísos, árboles frutales y forestales. Aparte, dos casitas de material y un molino. Hay 18 hectáreas de buena alfalfa. En conjunto, linda con el Ferrocarril del Sud, Fraunimel y Bobet, J. E. Turner, R. Edgar y sucesores de Rosario Carrizo. Bases: El lote Núm. 1, $ 1.150 m|n la hectárea. El lote Núm. 2, $ 1.300 m|n la hectárea.
EL LUNES 12 de septiembre, a las 16, en nuestra nueva casa, Av. Alem 1950 y Libertad 1662. En caso de resultar dos compradores, las escrituras se firmarán por ante el escribano Dr. M. Martín y Omar. Por facilidades de pago, consúltese previamente en nuestra casa. Exigiremos el 8 o|o a cuenta de precio y el 2 o|o de nuestra comisión. Otros informes y planos, en nuestra casa.—Adolfo Bullrich y Cía. a17

Judicial, en Abbot, F. C. S. — 10 fracciones de campo, 8 lotes de terreno y una casa rodeando la estación Abbot, del F. C. S., la que dista 2 horas de la capital y 35 minutos de Cañuelas. Las fracciones de campo cuyas superficies oscilan entre 43 y 77 hectáreas y fracción son de buena tierra apta para ganadería y agricultura y por su ubicación se adaptan especialmente para tambos, cremerías y granjas. Varios de los lotes cuentan con poblaciones y mejoras. Los terrenos cuyas superficies varían de 1.400 a 10.000 m. c. lindan calle por medio con la estación y se prestan a cualquier destino. La casa edificada en terreno que mide 22m de frente por 50 de fondo, consta de dos salones, cuatro piezas, cocina, dependencias, galpón, etc. Base del campo, $ 300 m|n la hectárea. Base de los terrenos, $ 0.80 m|n al m. c. Base de la casa, $ 5.000 m|n.
EL DOMINGO 11 de septiembre, a las 12 sobre los mismos bienes. Orden del Sr. Juez de primera instancia Dr. Horacio A. Casco (actualmente a cargo del juzgado del Dr. Raúl Aristegui), en la suc. de doña Gregoria López Arvina de Craig que tramita por la secretaría del Dr. Francisco J. Bauzá. Exigiremos el 10 o|o como seña y a cuenta de precio y el 3 o|o de nuestra comisión.—Adolfo Bullrich y Cía. a28

La gran esquina Florida y diagonal Roque Sáenz Peña. Excepcional como ubicación, pues constituye el ángulo más valioso de toda la City. Frente mismo a la esquina adquirida por el Banco Boston para levantar su soberbio edificio. El paraje es único y las dimensiones son las que ese paraje requiere para la gran obra arquitectónica, que a la par que descuelle por su magnitud, produzca una elevada renta. Su amplísimo frente (11.66 varas por Florida, 4.61 varas en la ochava y 37.44 varas a la Avenida Diagonal, que en realidad son 43.73 varas de frente en línea quebrada), está bien proporcionado a su fondo que da 40 varas en término medio por ser de corte irregular y forma una superficie total de 1.403.12 varas cuadradas. En esta superficie está incluído un sobrante de 102 vs. cs. 10, cuyos títulos provisorios se están gestionando. Este sobrante, está en posesión de sus actuales propietarios desde hace más de sesenta años, entendiéndose que se cederán al comprador los derechos y acciones sobre el mismo. Base: $ 1.350.000 m|n Pagaderos: 1|5 parte al contado y el resto en 5 anualidades y 8 por ciento de interés.
EL JUEVES 15 de septiembre a las 15, en nuestra nueva casa, Av. L. N. Alem 1950. En caso de aceptarse las facilidades de pago, las escrituras serán otorgadas por la escribanía del doctor Dámaso Salvatierra, Florida 248. Exigiremos el 8 por ciento a cuenta de precio y el 2 por ciento de comisión. Otros datos e informes en nuestra casa, Avda. Alem 1950 y Libertad 1662. a28

Moreno 658 entre Perú y Chacabuco, a pocos metros de la avenida diagonal Presidente Julio A. Roca. De lo mejor como ubicación para grandes construcciones de renta. Un amplio terreno especial para ese destino, con todas las ventajas de su situación central. Base 150.000 pesos m|n., pagaderos, una tercera parte al contado, otra tercera parte a un año y la otra tercera parte a dos años con hipoteca e interés de 7 o|o anual, por semestres anticipados.
EL JUEVES 15 de septiembre a las 16, en nuestra casa Av. Alem 1950. Mide por título 12 metros 557 de frente al Norte por 60 metros 62 de fondo con un martillo en contra en el Oeste que empieza a los 6 metros 49 de la línea de la calle, de 2 metros 15, que se prolonga hasta el contrafrente y un martillo a favor en el Este que empieza a los 28 metros 57 de la línea de la calle, de 10 metros 17 hasta el contrafrente; al que tiene un ancho de 22 metros 73. Según mensura, mide 14 metros 13 de frente al Norte por 60 metros 63 de fondo con un martillo en contra que empieza a los 6 metros 31 de la línea de la calle de 2 metros 10 por 54 metros 32 y un martillo a favor en el Este de 9 metros 33 por 30 metros 71; teniendo en el contrafrente 21 metros 45. Superficie 1.024.71 metros cuadrados o sean 1.866.28 varas cuadradas. Exigiremos el 8 por ciento a cuenta de precio y el 2 o|o. Otros informes y planos pídanse en nuestra casa Av. Alem 1950.—Adolfo Bullrich y Cía. s6

Rufino de Elizalde y Cía.

EN 80 MENSUALIDADES

Adoquinado pago

En LINIERS

A 5 CUADRAS DE RIVADAVIA

83 HERMOSOS LOTES

TITULOS DEFINITIVOS v9

En la parte más alta y saludable de la capital. A 5 cuadras de Rivadavia, con frentes a la Av. Tellier (adoquinado pago) y calles Tonelero, Pilar, Caaguazú y Cafayate. En 80 mensualidades, sin interés. Base, $ 12 la mensualidad.
EL DOMINGO 11 de septiembre, a las 14, sobre los mismos. Los lotes con dimensiones que varían de 200 a 500 v|c, se entregarán amojonados y la posesión será inmediata. Terrenos rodeados de edificación, a 25 minutos de la plaza de Mayo y 9 cuadras de la estación Liniers; con aguas corrientes, luz, cloacas, etc. Los títulos pueden ser revisados en la escribanía del señor Nicanor Repetto, Av. de Mayo 760, que es quien otorgará las escrituras. 20 o|o de descuento al que pague al contado, 2 mensualidades de seña y 2 al darse la posesión, dentro de los 20 días de efectuado el remate. Títulos definitivos después de abonadas 12 mensualidades. Comisión 2 o|o. Pidan planos a nuestra casa, Reconquista 212.—R. de Elizalde y Cía. s6

Judicial. — Tacuarí 601-11, esquina México 902-10. Espléndida propiedad para habitación y renta. Moderna, bien construída y susceptible de producir una buena renta. Los altos se encuentra desocupado. Base, $ 86.666.66 m|n.
EL JUEVES 15 de septiembre, a las 15, en nuestra casa, Reconquista 212. Terreno mide: 16m10 de frente al Este sobre Tacuarí, por 15m40 de frente al Norte sobre México. Superficie, 247.94 m|c. Distribución: Planta baja, amplio local para negocio, con grandes vidrieras y cortinas metálicas, sótano con piso de portland en toda su extensión, 3 habitaciones y dependencias. Planta alta: Lujosa casa habitación compuesta de zaguán con escalera y revestimiento de mármol, sala, escritorio, 4 dormitorios, comedor con estufa, office, baño instalado, vestíbulo interno. En entrepiso: dos piezas para baúles o roperos y en altos, cocina con económica e intermediario de agua caliente, montaplatos, dos piezas para servicio y amplia terraza.—Venta por orden del señor juez Dr. Fernando M. Colombres, secretaría González del Solar, en el juicio sucesorio de doña Clementina Meeks de Chas. Seña, 8 o|o Comisión 2 o|o. Informes en nuestra casa Reconquista 212.—Rufino de Elizalde y Cía. s1

Rodolfo Bollini y Cía.

38 LOTES

de todas dimensiones, con 4 esquinas

Terrenos altos con frente a las calles Juan Bautista Alberdi, (antes Prov. Unidas), Alvariño, Manuel Artigas y Corvalán (tranvías 45 y 48). Sin base, en 60 mensualidades. Sin interés. v16

El domingo 18 de septiembre, por cuenta y orden de la Compañía de Tranvías Anglo Argentina Ltd., a las 15, sobre los mismos. En los lotes 1 y 38, hay un buen edificio de material con habitaciones y gran salón apto para cualquier destino. Condiciones de pago: 3 mensualidades en el acto del remate y 3 al escriturar, dando título y posesión inmediata de los terrenos amojonados. Descuento de 10 o|o a los que paguen al contado. Escrituras ante el escribano don Julio E. Zamit, Rivadavia 843. Comisión 2 o|o. Pidan datos y planos, Rivadavia 1255. v16

Warley y Piñeyro

Judicial — A plazos. El domingo 18 de septiembre, a las 14, sobre los mismos.
Lote No. 1: Patagones 2793, mide mts. 11.35 por mts. 11.28 contrafrente y 21.62 y 21.68 mts en sus costados, su edificado antiguo consta de zaguán, dos habitaciones, galería madera, cocina de cinc, carece de cloacas. Base $ 3.940.15 m|n.
Lote No. 2: Patagones 2800 y Labardén 198 (esquina), mide 8.33 mts. por 10.50 contrafrente y 20.15 mts. sobre Labardén y 21.42 mts. sobre Patagones, edificio antiguo consta de local, tres habitaciones cocina, w. c., todo material, carece de cloacas. Base $ 4.614.10 m|n.
Lote No. 3: Sobre Labardén, mide 10.86 mts. su contrafrente 11.666 mts. y en sus costados mts. 21.78 y 21.71 respectivamente. Base, $ 3.221.74 m|n.
Lote No. 4. Mide 10 mts. sobre Labardén su contrafrente mts. 10.005 y 21.61 y 21.695 en sus costados. Base $ 2.893.64 m|n.
Lote 5: Sobre Labardén mts. 10, su contrafrente mts. 10.005 y 21.695 y 21.680 en sus costados. Base, $ 2.891.66 m|n.
Lote No. 6: Sobre Labardén mts. 10, su contrafrente 8.764 y 21.680 y 21.705 en sus costados. Base, $ 2.716 m|n.
Condiciones: mitad del precio de compra al contado, resto dos años plazo con garantía hipotecaria y 8 o|o anual. Las escrituras serán otorgadas por ante el escribano, señor Alfredo Foglia, Rivadavia 620. Por disposición del señor juez Dr. Mackinlay Zapiola, secretaría González Iramain en los autos Josefa Dolagaray de Berhó y Eusebia Dolagaray de Mitchelena. Seña a cuenta de precio 8 o|o. Comisión 2 o|o. Datos secretaría predicha o en Talcahuano 481. v15

Angel Velaz y Cía.

v14

En un barrio que se transforma día a día, una buena esquina y un lote de terreno lindero. Avenida García del Río y Gral. Paz, con afirmado y tranvía al frente de la primera y a una cuadra de la Av. Cabildo. La esquina mide 22 v. s García del Río por 21 v. a Gral. Paz. Sup. 462 v. c., con el afirmado de García del Río pago hasta el día de la escrituración. El lote contiguo sobre Gral. Paz mide 10 v. de frente por 22 v. de fondo. Sup. 220 v. c.
EL DOMINGO 11 de septiembre, a las 15, en los mismos terrenos. Prospectos en nuestra casa, San Martín 329.—Angel Velaz y Cía. s6

Sobre Constitución. Altos y bajos, Ituzaingó 984|86, a media cuadra de la Avenida Montes de Oca, en un barrio de construcciones modernas y de familias. Edificio moderno, sólido y bien construído, compuesto de planta baja con subsuelo y piso alto. La casa se distribuye así: zaguán con revestimiento de mármol, hall, toilette, sala, antesala, con mampara corrediza, gran comedor con zócalo de madera, despensa, cocina. Escalera interior que conduce al subsuelo, con mucha luz y aire, en el que hay hall, 6 dormitorios, baño instalado, galería, pieza, w. c. servicio y bonito jardín. Escalera independiente para servicio. La casa alta tiene: escalera de mármol hall, escritorio, sala, comedor, 3 dormitorios, baño instalado, cocina amplia galería, pieza y w. c. servicio. Buena carpintería de cedro, habitaciones empapeladas, luz eléctrica embutida, frente imitación piedra, aguas corrientes y cloacas. El terreno mide 11.55 varas de frente por 33.11 de fondo "ad corpus". Base $ 55.000 m|n. incluso 20.000 cédulas reducidas a $ 29.039.74, con las que puede continuar el comprador a estilo de plaza, en el día de la escrituración, devolviendo lo amortizado. Visítese de 13 a 15. La casa baja está desocupada.
EL MIERCOLES 14 de septiembre, a las 15, en nuestra casa, San Martín 329. 8 o|o a cuenta de precio, 2 o|o de comisión.—Angel Velaz y Cía. s8

Judicial — En La Pampa. 10.000 hectáreas de campo que forman el lote 20, fracción A, de la sección 4.a, cuya venta se efectuará en 4 lotes de 2500 hectáreas cada uno, los que se entregarán amojonados por el ingeniero señor Israel. Campo especial para hacienda lanar, con pastos naturales, agua a diversas profundidades y algunos montes de caldén; existen algunas poblaciones, alambrados perimetrales y varios jagüeles. Dist. 14 y 16 leguas de las estaciones Bernasconi y Abramo (F. C. P.), y 12 de Hucal, de la misma línea. Linderos: al N. suc. Gómez, hoy doctor Bosch; al S. F. B. Balsamendi y A. Gaggini; al E. Juan Alston, hoy Dawney y al O. Ortiz y Techera. Base retasada pesos 10 m|n la hectárea.
EL MIERCOLES 28 de septiembre a las 15 horas, en nuestra casa, San Martín 329, donde pueden solicitarse planos y mayores informes. Venta ordenada por el señor juez de primera instancia en lo civil, doctor Fernando Klappenbach, en el juicio sucesorio de Santos Urioste y otros, que tramita por la secretaría del doctor José M. Gutiérrez Sáenz Valiente. 8 o|o a cuenta de precio y 2 o|o de comisión a cargo del comprador en el acto del remate. El campo conviene revisarse por la estación Bernasconi (F. C. P.), por existir allí más medios de movilidad.—Angel Velaz y Cía. s9

Jorge N. Williams

Judicial, 2 lotes de terreno, Calle Méndez de Andés entre Boyacá y Granaderos, con cerco de pared y calle adoquinada. Lote 6 con 9.25 metros frente, 41.42 de fondo lado Oeste, 41.35 lado Este y 9.04 metros contrafrente, Superficie 382.?? metros, Lote 7, con 9.23 metros frente, 41.35 fondo lado Oeste, 41.09 lado Este, 9.08 contrafrente y superficie 380.43 metros. Base de venta, 13.33 $ metro, las dos terceras de su tasación.
EL DOMINGO 11 de septiembre a las 15 horas, en el mismo terreno, por orden del juez Dr. Lagos, en la testamentaría del Dr. José M. Ramos Mejía. Seña 8 o|o. Comisión 2 o|o. Buenos Aires, agosto 26 de 1921.—José E. Cirio, secretario. a28

Chacra en José C. Paz — 91 hect 57 áa, a 10 cuadras de la estación y a 1 hora de Retiro. Campo riquísimo, apto para agricultura alfalfar, tambo, cabaña, quinta de recreo o verdura, lindando con Arcando, Maza y González, arrendado hasta mayo de 1922. Base 800 $ hectárea.
EL MARTES 20 de septiembre, a las 15 horas, en mi salón, calle San Martín 422. Pidan planos a San Martín 422. s7

En Garín, 2 chacras pequeñas, con 26 hect. 78 áa y con 14 hect. 79 áa. Parte de los terrenos conocidos por de Ballera. Campo alto, próximo a las estaciones Garín del C. A. y kil. 33 del C. Córdoba; especial para quintas, tambos, etc. Base 700 $ hectárea.
EL MARTES 20 de septiembre, a las 15 horas, en mi escritorio San Martín 422, donde pueden pedir planos e informes. s7

2 chacras en Polvorines. Una con 54 hect. 21 áa. y otra lindera con 31 hect. 74 áa., a sólo dos cuadras de la estación del Central Córdoba y una hora de la capital, lindando con gobierno nacional, Scala y Pacheco. Campo especial para todo cultivo y todo destino, arrendado hasta octubre de 1922. Base 800 $ la hectárea.
EL MARTES 20 de septiembre, a las 15 horas, en mi salón San Martín 422. Planos en San Martín 422. s7

En José C. Paz—Una chacrita a 5 cuadras de la estación Kilm. 33 del Central Córdoba y próxima a J. C. Paz, del Pacífico, con 19 hect. 43 áa., lindando con Parra, Escalante, Iparraguirre. Base 700 $ hectárea.
EL MARTES 20 de septiembre, a las 15 horas, en mi salón San Martín 422. Planos y demás datos a San Martín 422. s7

Publio Massini y Cía.

52 lotes en 60 mensualidades: Sobre la Avenida Warnes (adoquinada), calles Darwin, Godoy Cruz, Fitz Roy, Humboldt (también adoquinada), y Martínez Rosas, dos cuadras antes de llegar a la avenida Dorrego, en el cruce de la vía del F. C. Oeste en la esquina de Warnes. Unicas fracciones que en ese barrio de la parroquia de San Bernardo quedan sin edificarse. Venta de una liberalidad única, con base de $ 3 m|n la vara cda., pagaderos en 60 mensualidades sin interés, dándose posesión y escrituras inmediatamente sin más desembolso que dos mensualidades de garantía en el acto del remate y dos más al escriturarse ante el escribano don Teodoro V. Blanco, menos los lotes de la 2|3 manzana Warnes, Darwin y Martínez Rosas que se escrituran por ante Don Julio Zamit, títulos perfectos libre de todo gravamen.
EL DOMINGO 11 de septiembre, a las 14.30, sobre los mismos terrenos sin retirar lote. Para visitarlos antes o para concurrir al remate conviene tomar los tranvías de Lacroze que van por Triunvirato y bajarse en Dorrego, a un paso de los terrenos. Los lotes en su mayoría son chicos, de manera que están al alcance de todo el mundo. Nuestra comisión de 2 o|o es a cargo de los compradores. Planos y más datos. San Martín 481|85.—Publio Massini y Cía. v11

Francisco Romano

Cangallo 521 — U. T. 2814 Avda.

Judicial. —En Lomas de Zamora, paraje denominado Talleres de Banfield, casa calle Sarmiento 3156 entre Timote y Vedoya. Edificio de 3 dorm., cocina, w. c. y demás dependencias. Su terreno mide 8 m. 66 (10 vs.) de frente por 60 m. (69v25) de fondo o sea una superficie de 519 metros 60 dec. (693.50 v. cuadradas). Por orden del señor juez de 1a. Instancia en lo civil, Dr. Juan C. Lagos, secretaría Dr. José L. Urdapilleta, en los autos Francisco Revello contra Celso de Montestruque Rovira, sobre cobro hipotecario de pesos. Base, $ 5.500, importe de dicho crédito.
EL DOMINGO 11 de septiembre a las 14, en la misma. 8 o|o de seña y a cuenta de precio y el 2 o|o de comisión, en dinero efectivo. Cangallo 521, 13 a 13 Romano. v11sep

Barracas, sobre Av. Suárez altura 2035.—Casa y corralón moderno, prep. para altos, desocupado, llave en mano. Calle Copahué 2035 y Lanín, al lado de la fábrica de Barolo y Cía. 10x35 vs. Frente imitación piedra, sala, 3 dormit., sótano, carpintería y persianas cedro, cocina, gran galpón con altillo, 9 pesebres, parrales, etc. Adoquinado y cloacas pagas. Ofrecen 260 pesos mens. de alquiler. Base $ 16.000, mitad a dos años, al 8 o|o anual.
EL DOMINGO 11 de septiembre, a las 15, allí. Visítese de 6 a 18.—F. Romano. v11

Barracas, sobre Av. M. de Oca, casa nueva, calle Gral. Hornos 1024, entre Suárez y Brandsen. Sala, 3 dorm., comedor, pieza altos, cocina, baño, w. c., azotea, persianas, uz eléct., adoquinado y cloacas pagas, renta real $ 185 mens. Base $ 18.000, con facilidades
EL DOMINGO 11 de septiembre, a las 15.30, allí.—F. Romano. v11

Boca,-Alte. Brown y Brandsen o sea el barrio más céntrico de la localidad donde nadie vende, remataré 3 lotes de terreno, calle Brandsen entre Brown y Necochea. Miden cada uno de 9.50 por 59 varas. Adoquinados pagos. Base 11.000 pesos cada lote. Mitad a 2 años al 8 o|o anual.
EL DOMINGO 11 de septiembre a las 16.30. Allí.—F. Romano. v11

A. C. TAQUINI y Cía.

75 lotes

EN MENSUALIDADES

SOBRE EL SUBTERRANEO

A 3 cuadras de la estación CABALLITO

Frente al gran Boulevard PEDRO GOYENA

Los terrenos mas altos y mejor ubicados de la Capital, con adoquinado pago. Frente al gran boulevard Pedro Goyena y a Thompson. Rodeado de compacta edificación. En el centro del Caballito. Base $ 10 m|n. vara cuadrada, en 60 mensualidades sin interés.
EL DOMINGO 25 a las 14, sobre los mismos. Pidan prospectos, Bmé. Mitre 475. U. T. 3998 (Avenida). v10

Judicial — En Belgrano, sin base. Terreno Bebedero entre Acha y Donado, con el 96 en la esquina y 3 cuadras de la estación Coghlan F. C. C. A., de 8.66 por 43.30 metros. Adoq. pago.
EL DOMINGO 11 a las 15 en el mismo. Orden juez doctor Lagos, secretaría Barranquero, sucesión Vallini. 8 o|o seña, 2 o|o comisión. v11

Otheguy y Fusella

Rivadavia a 3 c. y 1 de Av. La Plata, calle Guayaquil 138, entre Senillosa y Dobias, mide 10x58.65 vs., ad corpus, edificio compuesto de 4 dormitorios, 2 piecitas, cocina, servicio, adoq. pagado y varias otras comodidades. Base, $ 14.500.
EL DOMINGO 11 de septiembre, a las 15, allí. Visítese. v10

Boedo, Pavón 3867, lote de terreno, 10x70 vs., ad corpus, entre edificios, vereda y adoq. pago. Base, $ 12 la v|c.
EL DOMINGO 11 de septiembre, a las 15.30, allí. v10

Pavón entre Mármol y Treinta y Tres, ideal lote de terreno, 10x45 vs., ad corpus, con adoq. pago. Base, $ 15 la v|c.
EL DOMINGO 11 de septiembre, a las 16, allí. v10

Pavón entre Muñiz y Av. La Plata, 2 lotes de terreno, 10x36 y 10x48 vs., ad corpus, adoq. pago. Base, $ 23 la v|c., a plazos.
EL DOMINGO 11 de septiembre, a las 16.30, allí. v10

Ojo, Corraloneros, industriales, Muñiz 1646-50, regio corralón y casa de familia, moderno, 20x35 vs., ad corpus, 2 amplios dormitorios, 2 piecitas, baño, cocina, construcción en cal, prep. de altos, 2 amplios galpones de material y cinc, 6 pesebres, pavimento interno de adoquín, cloacas, adoquinado y dependencias varias. Base, $ 21.500, incluso 12.000 cédulas Banco Nacional.
EL DOMINGO 11 de septiembre, a las 16.30, allí. Visítese. v10

Av. La Plata, Pavón al lado del 1156, entre Mármol y Muñiz, 10x33.1|3 vs., ad corpus, medidas ideales, adoq. pagado, entre edificios. Base, $ 20 la v|c., a plazos.
EL DOMINGO 11 de septiembre, a las 16.15, allí. v10

Industriales, fabricantes y especuladores, oportunidad única, 2 lotes en block, 20x66 vs., ad corpus, calle Viel entre Directorio y Convención, adoq. pagado y entre edificios. Base, $ 16 la v|c.
EL DOMINGO 11 de septiembre, a las 17, allí. v10

San Juan, Av. La Plata, a 2 c., calle Viel entre Directorio y Convención, lote de terreno, 10x66 varas, ad corpus, entre edificios y lindero a los lotes anteriores, con adoq. pago. Base, $ 14 la vara cuadrada.
EL DOMINGO 11 de septiembre, a las 17, allí. Seña, 8 o|o. Comisión, 2 o|o. Títulos perfectos, más datos, a nuestras oficinas, Boedo 943, altos, U. T. 6701, Mitre. —Otheguy y Fusella. v10

Luis A. Bizzozero

HOY

(Estación MUÑIZ)

v9

Ferrocarril Pacífico, partido de General Sarmiento, Judicialmente, remataré en Buenos Aires, calle Lavalle 1439, HOY 9 de Septiembre a las 15 horas, con base de 14.500 pesos, una fracción de 92.300 metros c., circundada por las calles Fourcado, Achával Rodríguez, Merón y otras; tiene mejoras, la que dista sólo cuatro cuadras de la estación Muñiz, donde paran más de 30 trenes diarios, rodeada de casas quintas, frente al chalet de Cabezas, apta para subdividirla en lotes, para granja, etc. Bien de Marciana Torres de Mesa. Datos, 40 número 414, La Plata. v9

José María Daneri

En Palermo: Mansilla 3726, entre Vidt y Salguero. Casa compuesta de 3 dormitorios, pieza de servicio y dependencias. Terreno 10 por 30. Base pesos 17.000, incluso 10.000 cédulas nacionales.
EL DOMINGO 11 de septiembre, a las 15, en la misma. Títulos perfectos. Seña 8 o|o. Comisión 2 o|o. Informes en mis oficinas, Av. de Mayo 695. U. T. 5327, Av.—José María Daneri. v11

CASARES Hnos. y Cía.

Sucesores de Casares Hnos. y Dichl

HOY a las 15 horas

En nuestra casa SARMIENTO 357

JUDICIAL "LA ESTANZUELA"

en el departamento CHACABUCO, prov. de San Luis, a 2 leguas de la estación RENCA, F. C. P.

9.149 HECTAREAS con BASE de $ 20 m|n. la HECT.

Casares Hnos. y Cía.

Judicial. — 9.149 hectáreas en Renca, F. C. Pacífico, departamento Chacabuco, provincia de San Luis, en el deslinde con la provincia de Córdoba, a 2 leguas de la estación Renca del F. C. Pacífico (línea de Villa Mercedes a Villa Dolores) e importante núcleo de población, que cuenta con escuela nacional, sucursal del Banco de la Nación, existiendo en sus alrededores importantes establecimientos de ganadería; a 131 kilómetros al Norte de Villa Mercedes. Son 9.149 hectáreas, 21 áreas y 17 centiáreas, que forman el campo conocido por "La Estanzuela" y que mide 21.829.40 mts. al Norte, 23.471.10 mts. al Sud, 4.030 mts. al Este y 4.222 mts. al Oeste, siendo sus linderos, por el Norte, sucesores de Pablo y Cleofe Domínguez, Antonio I. Torres y Escudero, Juana y Rudesinda Silveyra; por el Este, las sierras de Córdoba, límite de dicha provincia con San Luis; por el Sud, Teodoro Van Hauten, Copello, Silva y Contreras; por el Oeste, sucesores de Pablo Domínguez, herederos de Santos Fredes, Silvano Almada, Tristán Domínguez, José Sáez, José María Zapata y Copello. Campo de buena clase, con condiciones para agricultura y ganadería. En su parte Este, que es algo ondulada, hay varios arroyos y cañadas que lo benefician grandemente para su explotación agrícola ganadera. En las laderas de la Sierra hay montes de distintas variedades de madera. Tasación, $ 274.476.25 m|n. Base de venta, 2|3 partes de la tasación, $ 182.984.30 m|n o sea a $ 20 m|n la hectárea. Se rematará:
EL VIERNES 9 de septiembre, a las 15 horas, en nuestra casa Sarmiento 357, Buenos Aires, por orden del señor juez de primera instancia en lo civil de la capital de la República, doctor Amadeo Gras, en los autos caratulados "Expediente X 2330. Año 1920", que tramitan por la secretaría del doctor Alberto C. Oderigo. Para revisarlo por estación Renca del F. C. Pacífico, dirigiéndose allí al señor Teodoro Van Hauten, quien dará informes. En Renca, el señor Segundo Doratto, tiene automóvil de alquiler. El comprador entregará en el acto del remate el 8 o|o de seña y a cuenta de precio, y nuestra comisión de 2 o|o. Planos y otros informes, en nuestras oficinas Sarmiento 357, Buenos Aires.—Casares Hnos. y Cía. a25

Judicial — En Luján — A 1 cuadra de la estación del F. C. Oeste, con frente a la Avenida España (adoquinada y con tranvía) calles Rawson y calle Rosario; partido de Luján provincia de Buenos Aires. Una fracción de 5.000 metros 40 decímetros cuadrados se rematará con base de $ 1 m|n. el metro cuadrado. Mide 50 metros de frente al S.E., lindando calle Rawson en medio, con propiedad de la empresa de tranvías. 60 metros en su costado N.O., lindando con la fracción B, del doctor Máximo Castro y 83 metros 34 centímetros en sus frentes N.E. y S.O., calles España y Rosario, respectivamente.
EL VIERNES 23 de septiembre a las 15 horas en nuestra casa, Sarmiento 357, Buenos Aires, por disposición del señor juez de primera instancia en lo civil de la capital de la República, doctor Roberto Bunge, en los autos caratulados Francisco Donato Herchuelz (su testamentaría) que tramitan por la secretaría del doctor Manuel A. Marini. El comprador entregará en el acto del remate el 8 o|o de seña y a cuenta de precio y el 2 o|o de nuestra comisión. El resto de esta manzana, de una superficie de 2.539 metros 60 decímetros cuadrados, con frentes a la Avenida España y calles General Paz y Rosario, la remataremos después de esta venta, también con base de $ 1 m|n el metro cuadrado. Planos detallados solicítense en nuestra casa.—Casares Hnos. y Cía. s9

Terreno en Luján — Lindando con el anterior y con frente de 43.16 metros a la Avenida España. 43.16 metros a la calle Rosario, 60 metros a la calle General Paz, y 60 metros en ese contrafrente, de una superficie de 2.589 metros 60 decímetros cuadrados y que con el anterior forman la totalidad de la manzana comprendida entre las calles Rosario, General Paz, Rawson y Avenida España, se rematará con base de $ 1 m|n. metro cuadrado, con adoquinado pago.
EL VIERNES 23 de septiembre a las 15 horas, en nuestra casa, Sarmiento 357, donde pueden solicitarse planos detallados. Seña 8 o|o a cuenta de precio. Comisión 2 o|o a cargo del comprador.—Casares Hnos. y Cía. s9

Alberto D. Justo

De renta: Humahuaca 4518 y 4520. A 1 cuadra de Corrientes. Muy buen barrio, altos y bajos, 2 casas de familia. Planta baja: vestíbulo, sala, 2 dormitorios comedor, pieza de servicio, etc. Altos: vestíbulo, sala, 3 dormitorios, comedor, pieza de servicio, etc. Muy buen edificio moderno, obras de salubridad, adoquinado, tranvías, etc. Bajísima base, $ 23.000 mitad al contado y mitad a un año, con 7 o|o de interés. Renta antigua $ 3.120 anuales, puede dar mucho más.
EL DOMINGO 18 de septiembre, a las 16, en la misma, remataré esta verdadera oportunidad. Títulos perfectos. Seña 8 o|o. Comisión 2 o|o. Datos 25 de Mayo 81.—Alberto D. Justo. s8

Alchourrón Hnos.

Judicial. En Buchardo, F. C. Pacífico, Prov. de Córdoba.
EL DIA VIERNES 9 de septiembre de 1921, a las 13 horas, en las instalaciones ferias del Sr. C. W. Bonino. Antes de dar comienzo al remate de haciendas anunciado para ese día, procederemos a esta venta de acuerdo al siguiente:
EDICTO JUDICIAL
Por mandato del señor juez en lo civil de esta capital, Dr. Roberto Bunge, se hace saber por el término de quince días en "La Nación" y "Boletín Judicial", y por ocho días en LA PRENSA de esta capital, que los martilleros Sres. Alchourrón Hnos. están autorizados para proceder a la venta en público remate, el día 9 de septiembre de 1921, a las 13 horas, de las siguientes propiedades, a saber: Una finca que mide 50 mts. de N. a S., por 22 mts. de E. a O., con edificio compuesto de zaguán, cuatro habitaciones, cocina, baño y corredores, más galpón y dos piezas al fondo, ubicada en el pueblo de Buchardo, pedanía Italó del departamento General Roca, provincia de Córdoba, designada con el Nº 1 de la manzana 37 del pueblo susodicho, y linda: N. O. con calles públicas; S., con la finca Nº 7 E., con la N.º 2, ambas de la misma manzana 37. Base, $ 4.000 m|n o sea las dos terceras partes de su tasación. Una fracción de quinta ubicada en el mismo pueblo de Buchardo, designada como fracción de la quinta S., siendo su superficie de 19 hect. 27 ás. y 48 cts., lindando: N., con las quintas N., O., F. y Andrés Monji; S., Carlos S. Guerrero, y al E., con manzanas del pueblo y también con Andrés Monji, calle pública de por medio en sus tres rumbos. Base, $ 6.139.94 m|n o sea las dos terceras partes de su tasación. Están también autorizados los martilleros a percibir de los compradores el 10 o|o a cuenta de precio y el 2 o|o de su comisión. Venta ordenada en los autos "Duhalde Pedro su insania", los que tramitan por la secretaría del que suscribe. Las escrituras se otorgarán ante el registro del escribano señor Alberto Wuille-Bille.—Buenos Aires, agosto 19 de 1921.—Manuel A. Marini, secretario. Datos, Sarmiento 442|48 Buenos Aires.—Alchourrón Hnos. s2

Carlos S. Velarde

Para un gran ingenio azucarero, por autorización judicial en Orán. 29.524 hectáreas a 15 cuadras del pueblo y estación Orán del F. C. C. N. conocido por "Abra Grande" y "Abra Chica". El campo más rico de la provincia de Salta para el cultivo de la caña de azúcar y con espléndidos montes de madera para construcción como ser roble, cedro, tipa, urunday, lapacho, palo blanco y amarillo, etc., y con dos ríos de agua permanente, uno en cada cabecera. El Zenta y El Pescado con lo que puede regarse este campo en toda su extensión y cruzado por varios arroyos, próximo al gran ingenio San Martín de reciente inauguración construído en el campo conocido por el Tabacal de Patrón Costas. Venta autorizada por el señor juez de primera instancia en lo civil y comercial de la provincia de Salta doctor Alberto Mendioroz y como perteneciente a la sucesión de doña Candelaria Viola de Ortiz. La mensura judicial aprobada está a disposición de los interesados en mi escritorio. Base pesos 20 la hectárea equivalente a pesos 590.492 o sea la mitad de su tasación 1|2 al contado y 1|2 a dos años con el 7 1|2 o|o de interés anual e hipoteca del mismo campo.
EL LUNES 10 de octubre a las 16 en mi salón de ventas Cangallo 718 capital federal. Seña 8 o|o. Comisión 3 o|o. Las escrituras serán otorgadas en esta capital ante los escribanos señores Gutiérrez y Molina, Florida 251. Por más datos y planos en mi escritorio, Cangallo 718. a21

Romano y Collini

Todos propietarios, 5 terrenos con 10.000 ladrillos cada uno de regalo. En 50 mensualidades, sin interés. Base pesos 10 por mes. Quedan frente a Pinto esquina Vilela, es decir, a una cuadra justa de la entrada principal del parque Saavedra, tranvía Lacroze y adoquinado. Esta es una de las pocas oportunidades de independizarse de los alquileres y hacerse propietario de su vivienda con un pequeño desembolso. Visítenlos antes del domingo 11 de septiembre a las 16 horas, los remataremos con títulos garantidos de primer orden. Seña 2 meses y el 3 o|o de comisión y 3 meses más al escriturar por ante el escribano Félix Agüero. Planos, Rivadavia 717.—Romano y Collini. v11

Entre Colegiales y Belgrano, Los últimos 15 lotes de la gran fracción comprendida entre las avenidas A. Thomas, Forest de los Incas y calles Heredia, Del Colegio y Avilés, lindera a los grandes chalets de Belgrano. Tranvía 96 al frente. Recomendamos una visita a esos terrenos, siendo este su mejor elogio.
EL DOMINGO 18 de septiembre a las 15 horas, los remataremos en 50 meses, sin base, a tanto por mes el lote con orden terminante de liquidar. Seña, únicamente 4 mensualidades y el 3 o|o de comisión. Escrituras definitivas a las 10 cuotas pagas. Planos, Rivadavia 717.—Romano y Collini. v10

G. Barbosa y Cía.

Hermoso hotelito en Flores, Gaona 1901-9, esquina Terrero 1120, edificada en terreno de 819v75. (Ad corpus). Hall, sala comedor, 5 dormitorios, 2 cuartos de baño instalados, cocina, despensa, pieza de servicio, hermosa azotea, patio, 2 sótanos, etc. Una monada, recién terminada, hecha a todo costo con materiales de primer orden (cemento armado), puertas, ventanas y celosías de cedro, buenos herrajes, mosaicos lustrados, pisos de pino tea, cielorrasos de yeso, hermosa verja al frente de mampostería y madera recubierta de cobre, etc. Visítese en cualquier momento. Base, pesos 30.000, 1|2 al contado y 1|2 a 1 o 2 años de plazo con 8 o|o de interés anual.
EL DOMINGO 18 de septiembre, a las 16, sobre la misma. Títulos perfectos. Seña 8 o|o. Comisión 3 o|o. Más datos a G. Barbosa y Cía., Bolívar 171. v16

V. P. CACURI

v11

CON FRENTE A CABILDO:

Petit hotel, Cabildo 1153 entre Aguilar y Céspedes. Lo mejor de Belgrano. Mide 10x40 A 2 cuadras de Federico Lacroze. Cerca estación Colegiales. Buena construcción. Bien distribuída. Planta baja: Sala, escritorio, comedor con estufa mármol, salón de billar o para otro destino, vestíbulo, 1 cuarto de baño, despensa con gran cocina completa, dos piezas de estudio y costura, w. c., pileta para lavar cubierta, hermoso jardín, gallinero. Planta alta: Cuatro amplios dormitorios, hall, dos cuartos de baños, 2 piezas para servicio, pieza para baules. Todas las habitaciones, con papeles finos de moda. Adoquinado pago, cloacas. Se trata de una vivienda muy cómoda, con mucha luz, sol y aire. Está desocupada. Lista para habitar. Puede verse a cualquier hora. Base, $ 48.000. Fácil pago. Orden de liquidar. Allí.
EL DOMINGO 11 de septiembre a las 16.30. Informes, Rivadavia 827.—V. P. Cacuri. s8

Ayacucho 1769. En pleno Norte aristocrático: Sobre Avenida Alvear, Las Heras, Callao y Avenida Quintana. Próxima a la plaza Vicente López y a los jardines y paseos de la Recoleta. Mide 10x42. Sala, hall, comedor, cinco dormitorios, baño, tres buenas piezas en altos, terraza, zaguán revestido con finas mayólicas, cancel, celosías, frente moderno. Calle asfaltada. Base $ 50.000 a plazos.
EL DOMINGO 11 de septiembre, a las 15 horas, allí.—V. P. Cacuri. s4

12x43. El terreno más barato de las barrancas de Belgrano: Maure entre 11 de Septiembre y Villanueva. Dos cuadras de Cabildo y F. Lacroze. Todo pago. Base $ 12 v|c.
EL DOMINGO 11 de septiembre a las 16.30, en Cabildo 1153.—V. P. Cacuri. a22

Base $ 3.500. Toda a plazos. Linda casa en Floresta. Cerca Rivadavia, estación Villa Luro, calle Sarachaga 5551 entre Víctor Hugo y Moliere. Mide 10x32. Cuatro habitaciones principales. Todas comodidades.
EL DOMINGO 11 de septiembre, a las 14.30.—V. P. Cacuri. a28

EN PALERMO LINDA CON CEDULAS DESOCUPADA

En Palermo, una hermosa casa moderna, a todo costo. Llave en mano. Guatemala 5071 y Oro. Sobre estación Pacífico. A pocas cuadras de Santa Fe. Base $ 20.000, incluso 7.000 cédulas. Sala, hall, tres buenos dormitorios, comedor, baño instalado cocina, pieza para servicio, pileta para lavar. Papeles finos de moda y muchos interesantes detalles. Cloacas, adoquinado pago, etc. Puede visitarse a toda hora. Remataré
EL DOMINGO 11 de septiembre, a las 16, allí.—V. P. Cacuri. a28

¡Subterráneo! Rojas 293, esquina Bogotá, sobre estación Caballito del subterráneo y del F. C. Oeste. Buena vivienda, sólida construcción. Seis habitaciones principales, otras piezas, baño, terraza, galería, zaguán revestido, adoquinados pagos, cloacas, frente moderno. Entrada independiente para auto, si se quiere, y otros detalles. Base, $ 17.500, toda a plazos.
EL DOMINGO 11 de septiembre, a las 5 horas, en la misma.—V. P. Cacuri. s4

Base $ 12.000 a 4 años de plazo. Al lado de la plaza, a 3 cuadras de estación Villa Devoto, y una de los tranvías 84 y 86. Llave en mano. Casa Asunción 2836 esquina Avenida Lincoln 1918. En cal, 14x30. Tres grandes dormitorios, comedor con sótano, baño, gran cocina, despensa, galería, dos piezas en altos, celosías, decorados, electricidad, aguas corrientes, etc. Muy buena casa, desocupada. Se recomienda. Remataré
EL DOMINGO a las 15 en la misma.—V. P. Cacuri. s6

Judicial, en Flores. Base 5.000 $, incluso 3.000 cédulas a estilo de plaza y devolución de lo amortizado. Casa Canalejas 2960, sobre los bulevares Nazca y Gaona. Mide 8.66 de frente por 22.22 en un costado y 21.85 en el otro. Total 190.87 en metros. Consta de tres habitaciones principales, dos piezas chicas, galería, cloacas, etc. Juicio sucesorio Carsi Rivera Juan, juzgado del doctor Colombres, secretaría del Dr. González del Solar. Escrituras por ante D. Joaquín Calviño. Seña 8 o|o. Comisión 2 o|o. Remataré
EL DOMINGO 18 de septiembre a las 14 horas en la misma. Informes, Rivadavia 827.—V. P. Cacuri. s9

C. S. Vitón & Co.

v10

En Pergamino. — Los grandes campos de agricultura, 1.200 hectáreas sobre la estación Socorro, en lotes de 100 hectáreas, con opción. Base $ 280 la hectárea. Con grandes facilidades de pago. Campo flor en toda su extensión. Inmejorable por la fertilidad de su suelo y la calidad de sus cosechas. Posesión inmediata. Entrega el 31 de mayo de 1922. La venta se efectuará fines de septiembre, en la fecha que oportunamente publicaremos. Próximamente detalles. Mayores datos en nuestro escritorio central, Florida 126.—C. S. Vitón & Co. v10

Risso Patrón & Cía.

v11

De altos y bajos, para renta. Como judicial, por división de condominio. Venta resuelta, Nicaragua 4910, esq. Thames 1596, con la línea del tranv. 64 al frente, y otra infinidad que corren por las calles Paraguay y Soler, muy próximas. Planta baja: Gran salón de negocio con sótano y entrada indep. a 2 habit. a la calle, cocina, w. c., pieza de servicio y baño. Planta alta: Sala y 4 dormit. todos con balcón a la calle, vestíbulo, c. de baño, cocina, w. c., pieza de servicio y azotea. Cielorrasos de yeso, pisos de pino tea, mosaicos, buena carpintería, cloacas, aguas corrientes, etc. Base $ 22.000, incluso 17.700 en cédulas. Renta $ 3.300 $ anuales.
EL DGO. 11 de septiembre, a las 15, allí. v11

Cómoda casa habitación, Amenábar 3553, entre Núñez y Republiquetas, a 2 cds. de Cabildo, con infinidad de tranvías y 500 metros de la Est. Núñez, F. C. C. A. (electrizada). Edificio de excelentes materiales, con frente moderno imitación piedra, balcones a la calle y celosías, tirantería de hierro, cielorrasos de yeso, carpintería de cedro, pisos de pino tea, mosaicos, cloacas, aguas corr., luz elect., etc. Distribución: Sala y escritorio al frente; vestíbulo, 2 dormit., comedor, baño inst., despensa, pieza serv., w. c. y fondo con gallinero. Mide 10x40. Base, $ 14.000, incluso 7.000 en cédulas. Llave en mano.
EL DGO. 11 de septiembre, a las 16, allí. v11

Thames 275, entre Padilla y Murillo. A dos cds. de Triunvirato y 3 de Canning, con tranvías en todas direcciones. Mide 10x40 varas. 2 habit., cocina y w. c. Pisos de pino tea y mosaicos en el patio. Base, $ 8.000, a plazos.
EL DGO. 11 de septiembre, a las 14, allí. v11

Seña, 8 o|o. Com. 2 o|o. Más informes y prospectos, Florida 230. U. T. 282, Avenida.—Risso Patrón y Cía. v11

MANUEL ROCCA

v16

Judicial — Ad corpus. Humberto I 2460|68 Orden del señor juez en lo Civil, doctor Adolfo Casabal, secretaría del doctor Enrique A. Peña, en los autos testamentarios de doña María Osúa de Casbas. Base de venta, $ 32.128.66 m|n. o sean las 2|3 partes de la tasación, al contado, debiendo otorgarse la escritura correspondiente ante el escribano don Germán A. Tirigall.
EL DOMINGO 11 de septiembre, a las 16 horas, en la misma propiedad. Mide 8.56 mts. de frente al Norte por 51.62 metros de fondo al Sur (según mensura), y 8.66 mts. de frente por 51.16 metros (según título). Edificio antiguo, compuesto de planta baja, con 12 habitaciones, y otra planta alta con igual número, baños, etc. Seña 8 o|o. Comisión 2 o|o. Mayores datos a mi escritorio, San Martín 92, o en la secretaría del doctor Peña. v11

Judicial — Chile 1584|86. Orden del señor juez en lo civil, doctor Adolfo Casabal, secretaría del doctor Enrique Peña, en los autos testamentarios de doña María Osúa de Casbas. Base de venta pesos 30.471.66 m|n. o sean las 2|3 partes de la tasación, al contado, debiendo otorgarse la escritura correspondiente ante el escribano don Germán A. Tirigall.
EL DOMINGO 11 de septiembre, a las 15 horas, en la misma propiedad. Mide 7.50 mts. de frente al Norte por 61.18 mts de fondo al Sur (según mensura), y 7.51 mts. por 60.62 mts. (según título). Venta ad corpus. Edificio antiguo, planta baja con 14 piezas, techos de azotea y hierro canaleta. Seña 8 o|o y el 2 o|o de comisión a cargo del comprador, en efectivo. Mayores datos, a mi escritorio, San Martín 92 o en la secretaría del doctor Peña. v11

Judicial — Chile 1552|54. Casa compuesta de planta baja, con 14 piezas y una alta en el fondo, con seis piezas. Edificio antiguo, pero sólido. Terreno de 7.60 mts. de frente al Norte por 60.94 mts. de fondo al Sur (según mensura), y de 7.60 mts. de frente por 60.90 mts. de fondo (según título), teniendo en el contrafrente 7.17 mts. Ad corpus. Base de venta, $ 32.167.30 m|n. o sean las 2|3 partes de la tasación, al contado, debiendo otorgarse la escritura correspondiente ante el escribano don Germán T. Tirigall.
EL DOMINGO 11 de septiembre, a las 15 horas en la misma propiedad. Seña 8 o|o y el 2 o|o de comisión a cargo del comprador. Orden del señor juez en lo Civil doctor Adolfo Casabal, secretaría del doctor Enrique Peña, en los autos sucesorios de doña María Osúa de Casbas. Mayores datos a mi escritorio San Martín 92 o en la secretaría del doctor Peña. v11

Judicial — Venta ad corpus. Lavalle 1442. Casa baja, 9 piezas, edificio antiguo, en buen estado. El terreno mide 7.58 metros de frente al Sur por 56.20 metros, de fondo al Norte (según mensura) y 7.707 mets. por 55.857 mts. (según título). Base de venta las 2|3 partes de la tasación, o sean $ 40.591.32 m|n. al contado, debiendo otorgarse la escritura correspondiente ante el escribano D. Germán A. Tirigall.
EL JUEVES 15 de septiembre, a las 15 horas, en mi escritorio, San Martín 92. Seña 8 o|o. y 2 o|o de comisión a cargo del comprador, en efectivo. Orden del señor juez en lo civil doctor Adolfo Casabal, secretaría del doctor Enrique A. Peña, en los autos sucesorios de la señora María Osúa de Casbas. Mayores datos a mi escritorio, San Martín 92, o en la secretaría del autorizante. v15

Judicial — Venta ad corpus. Cevallos 480. Casa baja, 4 piezas y otra en altos, techos de azotea, zaguán y patio de mosaicos y baldosas. En buen estado. El terreno mide 8.47 de frente al O. por 15 mts de fondo al Este (según mensura) y 8.44 mts. de frente por 15.166 mts. (según título). Base de venta $ 12.706.66 moneda nacional al contado, o sean las 2|3 partes de la tasación, debiendo otorgarse la escritura correspondiente ante el escribano don Germán A. Tirigall.
EL JUEVES 15 de septiembre a las 15 horas en mi escritorio, San Martín 92. Seña 8 o|o. y el 2 o|o, de comisión a cargo del comprador. Orden del señor juez en lo civil doctor Adolfo Casabal, secretaría del doctor Enrique A. Peña, en los autos sucesorios de la señora María Osúa de Casbas. Mayores datos a mi escritorio San Martín 92 o en la secretaría del autorizante. v15

Judicial. — Ad corpus. — San José 603. Casa baja en perfecto estado de conservación 6 habitaciones, pieza de servicio, cuarto de baño, cocina w. c., etc. Techos de azotea, cielorrasos de yeso, patios de mosaicos. El terreno mide de 10 mts. 30 de frente al E. por 11 metros 47 de fondo al O. (según mensura) y 10 metros 392 por 15 mts. 155 (según título). Base de venta $ 16.516.66 moneda nacional, o sea las 2|3 partes de la tasación, al contado, debiendo otorgarse la escritura ante el escribano don Germán A. Tirigall.
EL VIERNES 16 de septiembre, a las 15 horas, en mi escritorio, San Martín 92. Orden del señor juez en lo civil doctor Adolfo Casabal, secretaría del doctor Enrique A. Peña, en los autos sucesorios de doña María Osúa de Casbas. Seña 8 o|o y 2 o|o de comisión a cargo del comprador. Mayores datos a mi escritorio. v16

Judicial. — Ad corpus. — San José 573. Casa baja en buen estado, 4 piezas cuarto de baño, y pieza de servicio, cocina, etc. Techos de azotea, cielos rasos de yeso, zaguán y patio de mosaico, puertas de pino. El terreno mide 6 metros 59 de frente al E. por 14 metros 28 de fondo al O. (según mensura) y 6 metros 49 por 15 mts. 585 de fondo (según título). Orden del señor juez en lo civil doctor Adolfo Casabal, secretaría del doctor Enrique A. Peña, en los autos sucesorios de doña María Osúa de Casbas. Base de venta $ 11.000 m|n. o sea las 2|3 partes de la tasación al contado, debiendo otorgarse la escritura correspondiente ante el escribano don Germán A. Tirigall.
EL VIERNES 16 de septiembre, a las 15 horas, en mi escritorio, San Martín 92. Seña 8 o|o y 2 o|o de comisión a cargo del comprador. Mayores datos a mi escritorio o en la secretaría del doctor Peña. v16

Nicolás A. Novellino

Boedo 1478. U.T. 461 Corrales

Judicial — Casa bien ubicada, Humberto I, 3442|44 entre Catamarca y Deán Funes, con tranvía Lacroze al frente. Superficie 8.66 mts. de frente por 25 metros 242 mts. de fondo. Edificio: sala de negocio, comedor, 3 habitaciones, galpón, 4 cocinas, baño, 2 patios, cloacas, carpintería de pino, etc. Por mandato del señor juez de lo civil, doctor Arturo Seeber, en los autos testamentarios de Brocada de Arzani doña Luisa Carolina, que tramitan por la secretaría del doctor Francisco Castellanos (hijo) remataré
EL DOMINGO 11 de septiembre a las 15 sobre la misma. Tasación: 44.800 pesos. Base 2|3 partes o sea 29.866.67 pesos. Seña y a cuenta de precio. 8 o|o. Comisión 2 o|o. Más datos, secretaría actuaria o al martillero.—Francisco Castellanos (hijo). a27

Manuel E. Belza

Independencia y Matheu 860. Lujosa casita ideal para matrimonio. Entre edificación moderna. Tranvías en todas direcciones. Frente imitación piedra, balcón, comedor, 2 dormitorios, lujoso baño instalado, cocina. En altos, 2 habitaciones, terraza. Base, $ 14.000, con cédulas.
EL DOMINGO 18 de septiembre, a las 16, en la misma. Visítese de 9 a 18, Av. de Mayo 605.—Manuel E. Belza. 1p

12.000 cédulas. Rivadavia y Ensenada 146. — Lo mejor de Flores. Preciosa casa con jardín, sala, comedor, 3 dormitorios, baño instalado, cocina, cloacas, adoquinado, luz eléctrica. Base, 12.000 cédulas.
EL DOMINGO 18 de septiembre, a las 16.30, en la misma. Visítese de 9 a 18, Av. de Mayo 606.—Manuel E. Belza. 1p

JOSÉ BACIGALUPPI e HIJO

AVISOS NUEVOS

Av. San Juan 4031|33|35. — Pasando Boedo. En el gran barrio del Sud, donde la renta es siempre alta y segura. Regia casa de altos y bajos que produce $ 8.136 al año. Una casa de negocio y familia amplia en los bajos, y una magnífica casa-habitación en altos. Base, pesos 57.500 incluso 35.000 cédulas recién acordadas y $ 15.000 en 2a. hipoteca al 8 ojo por 1 o 2 años. Se compra pues con 7.500 $ en mano. Mide 10 por 65v46 y 11v26 de contrafrente (692.54 v. c.). Bajos: Gran local con sótano, vidrieras y persianas metálicas, zaguán, cancel, 6 habitaciones, comedor, baño, cocina, 3 piezas madera, w. c., fondo. Altos: vestíbulo, sala, 6 habitaciones, baño instalado, cocina con económica e intermediario, terraza. Construcción superior: frente imitación piedra, cielorrasos yeso decorados, pisos tea, patio mosaico, carpintería y celosías cedro, empapelados, cloacas, aguas corrientes, luz eléctrica, adoquinado pago, tranvías al frente. Visítese. Datos a San Martín 56.—José Bacigaluppi e hijo.
EL SABADO 17 de sepbre., a las 15.30. v10

Petit hotel en Belgrano. — Zapiola 2163, entre Juramento y Mendoza, es decir en el barrio de los bellos hotelitos y lindos chalets. Sobre la estación Belgrano (R). Garage, planta baja y 2 pisos altos. Muchas comodidades. Nuevo, flamante, sin estrenar. Obra de los ingenieros Alberto y Guillermo Meincke. Distribución acertada. Materiales superiores. ¡¡Es una agradable vivienda!! Visítese. Hay cuidador. De noche estará iluminado. Base $ 60.000 (vale el doble). Mitad a plazos. Ofrecen $ 700 al mes de alquiler. Después detalles.—José Bacigaluppi e hijo, San Martín 56.
EL DGO. 25 de sepbre. a las 17. v10

Pasado mañana

18 LOTES EN EL CABALLITO

INMEDIATOS AL BARRIO CAFERATTA DE CASAS BARATAS

Con frente a la Av. Asamblea (adoquinada y con tranvías 26 y 44) y a las calles Beauchef, Viel, Salas, Estrada y Tejedor. Las avenidas La Plata (con tranvía No. 27 en combinación con el subterráneo), José Ma. Moreno y Pedro Goyena quedan ahí no más: ¡a un paso! Es un saldo de una gran loteada en la que ha surgido mucha edificación. Zona importantísima y de crecientes adelantos.

BASE $ 6 v|c EN 60 MESES — SIN INTERES

Véase aviso respectivo y pidan planos a San Martín 56.

JOSE BACIGALUPPI e hijo.

---

18 lotes en el Caballito — En 60 meses sin interés y base de $ 6 v|c Sobre el barrio Cafferata de casas baratas y dentro del valioso marco formado por las avenidas La Plata, Asamblea, Pedro Goyena y José M. Moreno. Estos lotes forman el saldo de nuestro remate efectuado el 10 de julio ppdo. Diseminados en varias manzanas y rodeados de edificación nueva surgida recientemente. Tienen medidas espléndidas, hay lotes grandes y chicos, adaptables a cualquier plano de edificación. Dan frente a la Av. Asamblea (adoquinada y con tranvías 26 y 44) y a las calles Viel, Beauchef, Salas, Estrada, Tejedor y Nueva. Se trata de un barrio completamente formado, de mucha importancia, que dispone de todos los elementos de vida y de progreso de los grandes barrios y donde la edificación moderna surge día a día. Se exigirán 3 mensualidades en el remate y 1 más al recibir la libreta respectiva. Posesión inmediata y escrituras definitivas en seguida. Visítense. Datos y planos a San Martín 56.—José Bacigaluppi e hijo.
EL DGO. 11 de septiembre, a las 14.30 en los mismos. s4

60 meses. 5 lotes centrales. — Situados en el paraje más importante de Caballito Sur. Sobre el barrio Caferata de casas baratas e inmediatos a las avenidas La Plata, José Ma. Moreno, Pedro Goyena y Directorio. La venta comprende la esquina de Av. Asamblea (adoquinada y con tranvías 26 y 44), y Viel, la esquina de Viel y Estrada, 2 lotes con frente a la avenida Asamblea entre Viel y Dobias, y un lote calle Viel entre Estrada y Av. Asamblea. Todos de muy lindas medidas. Base $ 6 la v. c., en 60 meses, sin interés. Posesión inmediata y escrituras definitivas en seguida. Adoquinado pago por la Av. Asamblea. Rodeados de edificación y con todos los elementos de los grandes barrios. Visítense. Datos y planos a San Martín 56.—José Bacigaluppi e hijo.
EL DOMINGO 11 de septiembre, a las 14.30, en los mismos. s4

CASAS

Mañana

Gran negocio. Pasco 136-38. — La mejor casa de habitación y renta. En una ubicación excepcional. Entre Victoria y Alsina. Frente a la futura plaza, a una y media cuadra de la Av. Rivadavia y estación Pasco del subterráneo y a 4 de la Plaza del Congreso. 2 casas de familia, una baja y otra alta, construidas a todo costo sobre armazón de hierro y en condiciones de poderse levantar un piso más con poco dinero. Base ínfima, muy ínfima, $ 37.500 (vale el doble). Pueden quedar $ 25.000 e hipoteca a 1 o 2 años, interés 9 o|o. Renta mínima $ 7.200 al año. Mide según título 12 por 27 vs. y según tasación 11v13 por 30v49. Ad corpus. Bajos: zaguán, cancel, sala, escritorio, 3 dormitorios, comedor, baño, cocina, despensa, w. c., 2 piezas en altos. Renta mínima $ 250 al mes. Altos: escalera mármol, cancel, vestíbulo, sala, escritorio, 3 dormitorios, comedor, baño, cocina, despensa, w. c., 2 piezas en altos y gran terraza con baranda hierro. Renta mínima $ 320 al mes. Frente moderno imitación piedra, pisos tea, patios mosaicos, cielorrasos yeso, carpintería cedro, galerías, etc. Adoquinado pago, cloacas, aguas corrientes y luz eléctrica, etc. Visítese. Datos a San Martín 56.—José Bacigaluppi e hijo.
Mañana SABADO 10 de septiembre, a las 16.30, en la misma propiedad. s4

Casa quinta en Colegiales. — Una estancia!... Llave en mano. Lista para habitar. Empapelada y pintada recientemente. Calle Crámer 1120 entre Zabala y Aguilar. A 3 cuadras de la Av. Federico Lacroze con tranvías y de la estación Colegiales (F. C. C. A.). Base $ 27.630. Realmente barata. Pueden quedar $ 12.000 en hipoteca a 1 o 2 años, interés 9 o|o. Ofrecen $ 350 al mes de alquiler. Mide según títulos: 14 varas de frente por 100 varas de fondo y según tasación mide 14v20 de frente por 92v16 de fondo. Ad corpus. Edificio sólido en cal y sobre tirantería de hierro, consta de verja material y hierro al frente, gran jardín, hall abierto, zaguán, cancel, sala, comedor con chimenea, vestíbulo, 4 dormitorios, 2 baños instalados, cocina con económica, carbonera, w. c., lavadero, piezas servicio, otra de madera, 3 dormitorios en altos, fondo con plantaciones. Galerías de material, techos de azotea y cinc, pisos tea, empapelados nuevos, vitraux patios mosaicos, carpintería cedro, celosías, cielorrasos yeso, etc. Adoquinado pago, aguas corrientes y luz eléctrica. Visítese. Será del agrado de todos. Datos a San Martín 56.—José Bacigaluppi e hijo.
EL DGO. 11 de septiembre, a las 14.30, en la misma. s4

De renta. Sobre S. Juan y Rioja — Una casa de familia y un departamento independiente. Humberto I No. 3076|78, entre Rioja y Urquiza. Renta mínima pesos 3.600 al año. Base definitiva $ 28.500. Hay facilidades de pago. Mide … por 40 varas. Ad corpus. La casa consta de zaguán, cancel, sala, 2 dormitorios, comedor con sótano, baño, cocina y 1 pieza alta. El departamento se compone de 3 dormitorios, cocina y baño. Buena construcción, frente imitación piedra, pisos tea, cielorrasos yeso, carpintería cedro, patio mosaico, etc. Tirantería hierro. Preparada para altos. Adoquinado pago, tranvía al frente, cloacas, luz eléctrica, etc. Visítese. Datos a San Martín 56.—José Bacigaluppi e hijo.
EL DOMINGO 11 de septiembre, a las 15.20, en la misma. s4

Judicial. Casa en Belgrano. — Nahuel Huapí 2729|35 entre Moldes y Vidal. A una cuadra de la Av. Crámer con tranvía 30 y a tres al Sur de la Av. Cabildo. Tasación $ 17.000. Base dos terceras partes, $ 11.333.33. Muy barata. Renta mínima $ 200 al mes. Mide 8m66 (10 vs.) por 26 m 38 (29v31). Ad corpus. Salón negocio, estable con altillo ocupado por tambo (fácilmente puede trasformarse en sala o salón negocio), 2 habitaciones, comedor, cocina y w. c. En cal. Adoquinado, cloacas, luz eléctrica y aguas corrientes. Es un buen negocio. Juez doctor Seeber, secretario doctor García (hijo). Juicio sucesorio Pascual Bianconaro. 8 o|o a cuenta precio y 2 o|o comisión. Datos San Martín 56.—José Bacigaluppi e hijo.
EL DOMINGO 11 de septiembre, a las 14, en la misma. s4

Casa, calle Lavalle No. 3419. — Entre Bustamante y Billinghurst. A 2 cuadras del Mercado de Abasto e inmediata a las avenidas Corrientes y Córdoba. Ubicación que se recomienda por sí sola. Base, $ 27.000. Reconoce $ 18.000 de hipoteca al 9 o|o por dos años, que puede cancelarse en cualquier momento. Renta mínima, 3.000 $ al año. Mide 10 por 31v50 y 31v85. Ad corpus. Zaguán, cancel, sala, frente imitación piedra, 6 habitaciones, comedor, cocina, w. c. y pileta. Pisos tea, patio mosaico, cielorrasos yeso, buena carpintería, cloacas, aguas corrientes, luz eléctrica y adoquinado pago. Visítese. Datos San Martín 56. — José Bacigaluppi e hijo.
EL DGO. 11 de septiembre a las 16, en la misma. s4

Casa, Valentín Gómez 3362, entre Agüero y Gallo. A 1 cuadra de la Av. Corrientes y del Mercado de Abasto. Ubicación de innegable importancia. Base $ 19.000. Puede quedar $ 8.000 a 1, 2 o 3 años, interés 8 1|2 o|o. Renta $ 2.400 al año, 10v53 por 30v86 y 28v70 y 10v21 de contrafrente. Ad corpus. Zaguán, cancel, sala con frente imitación piedra, 2 dormitorios, comedor, cocina y w. c. Con ligeros arreglos se puede trasformar en una buena casa habitación. Adoquinado y cloacas. Visítese. Datos a San Martín 56.
EL DGO. 11 de septiembre, a las 15, en la misma. s4

Casa Av. Pedro Goyena 50. — Hermosa vivienda. Entre Av. La Plata y Senillosa. Tranvías eléctricos al frente y a un paso para todas direcciones. En el corazón de un barrio importantísimo, donde la propiedad produce los más altos alquileres. De la Av. Rivadavia y estación Río de Janeiro del subterráneo queda a 7 cuadras al Sur. Base ínfima $ 22.000 pudiendo quedar $ 10.000 a plazo. Int. 9 o|o. Se entregará llave en mano. Renta mínima $ 250 al mes. Terreno: 8v 07 de frente por 34v17 y 34v65 de fondo. Ad corpus. Edificio moderno y sólidamente construido, se compone de linda verja de material y hierro, jardín, frente interno imitación piedra, 3 habitaciones, comedor que cuadra al patio, baño instalado, cocina con económica, despensa, w. c., carbonera, lavadero y una pieza en altos con terraza. Galería cristal, pisos tea, cielorrasos yeso, carpintería y celosías cedro, patio mosaico, aguas corrientes, luz eléctrica, instalación agua caliente y fría, cloacas, adoquinado pago y tranvía al frente. Se visita de 9 a 11 y de 14 a 17 con tarjeta de nuestra casa. Visítese. Datos San Martín 56. José Bacigaluppi e hijo.
EL DGO. 18 de sepbre., a las 16.30 en la misma. v10

Poco dinero y mucha renta! — Jujuy 2082 y Av. Caseros. Importante ubicación. A 5 cuadras de Entre Ríos. Tranvías para todas partes. Buena casa con gran galpón, en terreno de 10 por 14v23 y 33.11 varas. Ad corpus. Base $ 11.000 1|2 al contado y 1|2 a 1 o 2 años, interés 9 o|o. Llave en mano. Puede dar $ 170 al mes. 3 dormitorios, piecita, gran galpón (10x10) de material y cinc, cocina, w. c., pileta y parral. Buena construcción. Adoquinado y cloacas. Visítese. Datos a San Martín 56.—José Bacigaluppi e hijo.
EL DGO. 11 de septiembre, a las 16.30, en la misma. s4

2 hotelitos en Banfield. — 2 joyas... En la parte sobresaliente del pueblo. A 4 cuadras de la estación del F. C. S. y entre modernas construcciones. Calle Carlos Pellegrini 1988 y 1992, esquina Castro Barros. Base, $ 14.000 y 19.500 respectivamente. Modernos, lujosos y muy confortables. Son iguales y constan de: Planta baja: Jardín, verja, sala, vestíbulo, toilette, escritorio, comedor, cocina, w. c., pieza servicio. Piso alto: Escalera cedro, lustrada, 4 amplios dormitorios, baño instalado, gran terraza. En cal. Tirantería hierro. Muchos detalles de lujo y confort. Revoques exteriores imitación piedra, pisos tea encerados, cielorrasos yeso, carpintería cedro, herrajes de precio, celosías, empapelados finos, etc., etc. Aguas corrientes, luz eléctrica y adoquinado pago. La No. 1992 está desocupada. Visítense. Datos prospectos y fotografías a José Bacigaluppi e hijo, San Martín 56.
EL DGO. 11 de septiembre, a las 17 en los mismos. s4

TERRENOS

Hermoso terreno, en Belgrano. Ideal para un hotelito, casa de renta o de habitación. Al principio de Belgrano. Calle Chacarita (hoy Teniente Benjamín Matienzo), entre Av. Cabildo (altura 200) con tranvías, y Zapata. Barrio moderno. Mide 16v66 de frente por 14v46 de fondo (240.90 v. c.). Adoquinado pago, cerco y vereda. Sin base, resueltos a liquidar, mitad al contado y mitad a un año. 9 o|o. Visítese. Datos a San Martín 56.—José Bacigaluppi e hijo.
EL DOMINGO 11 de septiembre, a las 13.30 (1 y 1|2 p. m.) en el mismo. s4

¡Por mensualidades! Sin dinero puede adquirirse un terreno valioso en una ubicación de marcada importancia. Entre Almagro y Caballito. Calle Rigios entre la Av. Juan B. Alberdi y Formosa. A espaldas de la Av. José M. Moreno y a 3 cuadras al Sud de Rivadavia y estación J. M. Moreno del subterráneo. Mide: 10 por 33v72 y 40v01 (393.65). Entre edificación. Base $ 8.165.68 que se paga en 39 mensualidades de $ 209.12 c|u., sin interés, lo que exceda de la base al contado. Es una ocasión. Visítese. Datos a San Martín 56.—José Bacigaluppi e hijo.
EL DGO. 11 de septiembre a las 15, en el mismo. s4

Están listos los planos de los 170 lotes

En VILLA LURO

Léase aviso respectivo.

José Bacigaluppi e hijo.

---

170 lotes en Villa Luro — Antes de Liniers. Después de la Floresta. Es un punto donde la edificación surge incesantemente. A 4 cuadras al Norte de la gran avenida Rivadavia, con tranvía en combinación con el subterráneo, muy inmediato a la estación Villa Luro, del F. C. O. y casi lindando con la nueva estación Echagüe, del F. C. P. Frente a las calles Irigoyen, Víctor Hugo, Miranda, Cortina, Alcaraz y otras. Lotes grandes y chicos para todos los gustos y bolsillos. Venta resuelta y liberal en 100 mensualidades, sin interés con base ínfima de $ 5 por mes el lote, dándose posesión inmediata y títulos definitivos en seguida. Después detalles. Entretanto pídanse planos a San Martín 56.—José Bacigaluppi e hijo.
EL DGO. 18 de septiembre. Tren gratis. v10

Pedro Bravo y Cía.

Casa al Sur. Judicial—Garay 3686 y 3700, esquina Colombres. Buena ubicación, al lado de Boedo, con tranvías en todas direcciones. Juez Dr. Fernando Klappenbach, secretario Dr. Carlos A. Alcorta. Juicio sucesorio de doña Benjamina Rocca de Bianchetti. Base $ 7.022.22.
EL DOMINGO 11 de septiembre a las 15, en la misma. 8m86 de frente al Oeste, 17m57 de frente al N., 11m83 en el costado E. y 17m81 en el S. Zaguán, tres habitaciones, dos piezas de madera, cocina con galería, patio y dependencias. Frente imitación piedra, carpintería de cedro, cielorrasos de yeso y madera, pisos de pino tea, mosaicos y portland y aguas corrientes. 8 o|o a cuenta de precio y 2 o|o de comisión. Informes Corrientes 444.—Pedro Bravo y Cía. a26

Agustín L. Castro

Judicial.—En Mar del Plata. Falucho 2631, casa 6 habitaciones, cuarto de baño, cocina, galería y demás dependencias, edificada en terreno de 224 mts., 834 cent. cuadrados. Base 7.500 $.
EL JUEVES 22 de septiembre, a las 14, en mi escritorio, Lavalle 1346, en esta ciudad de Buenos Aires. Seña 8 o|o, y comisión 2 o|o a cargo del comprador. Juicio Juan M. Cases, su sucesión. Juez Dr. Roberto Bunge, secretaría del Dr. E. Lezuriaga. Datos Lavalle 1346, escritorio 14.—E. Lezuriaga, secretario. v21

José A. Macchia

Casa Cachimayo 373, consta de 3 dorm., com., baño, cocina, p. serv., w. c., terraza, cloa., cielorraso yeso, p. mosaicos, adoq. pago. Base 15.000.
EL DOMINGO 11 de septiembre, a las 15, allí. v9

Casa San Sebastián 482, consta de 2 dor., 1 piecita, w. c., p. mosaico, cloa., adoq. pago, etc. Base 6.200.
EL DOMINGO 11 de septiembre a las 15.30. Allí. v9

Casa Convención 671, su edificio consta de 3 dorm., 1 piecita, cielorraso de yeso, p. mosaicos, cloa., adoq. pago, etc. Base 9.500 pesos.
EL DOMINGO 11 de septiembre a las 16. Allí. Seña el 8 o|o. Comisión el 2 o|o. Datos.—Pedro Goyena 547. v9

Luis Risso y Cía.

Cangallo 666

Dos casas modernas. Córdoba 3237. Sala, com., 4 hab., baño, etc., 600 varas. Base, $ 35.000 $. a plazos.
Casa para negocio y familia, Córdoba 3227|35, salón con vidriera, zaguán, 2 hab. y servicio, 500 vs. Base, $ 20.000, todo a plazos. Títulos perfectos.
EL DGO. 11 de septiembre, a las 16, en las mismas.—Luis Risso y Cía. 1p

---

A. BUGANEM y Cía.

Avda. de Mayo 963. — U. T. 2575, RIVADAVIA v11

EN PLENO CENTRO

CHACABUCO 937-41 — Base: $ 50.000 (35.000 cédulas)

CHACABUCO 930 — Base: $ 47 000 (30.000 cédulas)

EL DOMINGO, en las mismas

A. Buganem y Cía.

CASAS

Piedras 1302|10|4|6|20, esq. Cochabamba 786|94. En esa destacada ubicación del Sur. Buen edificio de: 5 amplios salones de negocio, algunas habitaciones interiores y sus respectivas dependencias, y 1 casa independiente: salón, comedor, 5 habitaciones, baño, etc. Cielorrasos yeso puertas y vidrieras metálicas, mármoles, galerías, cloacas, luz eléctrica y ambos pavimentos pagos. Mide 17.50x40 varas (700 vs.). Ad corpus. Renta: $ 9.000 anuales. Base, $ 50.000. (Incluidas 40.000 cédulas argentinas y $ 10.000 que podrá dejarse en 2a. hipoteca a 3 años de plazo).
EL DGO. 11 de septiembre a las 16, en la misma.—A. Buganem y Cía. v11

Moderna. Chacabuco 937-41. — Entre Estados Unidos y Carlos Calvo. Consta de una casa compuesta de: sala con balcón, frente piedra, vestíbulo, escritorio, comedor, 4 habitaciones, comedor de diario, dos baños instalados, cocina con económica e instalación agua caliente, despensa y dos piezas de servicio, y 3 departamentos de: dos habitaciones, baño, cocina y una pieza de servicio. Carpintería cedro, cielorraso yeso, mosaicos, cristales biselados, luz eléctrica, cloacas y pavimento pago. Base $ 50.000 (incluidas 35.000 cédulas y 15.000 en 2a. hipoteca). Mide 8.74x71.00 varas. Ad corpus.
EL DOMINGO 11 de septiembre, a las 16.30, allí—A. Buganem y Cía. v11

De gran renta. Chacabuco 930. Entre Estados Unidos y Carlos Calvo. Gran edificio compuesto de una casa al frente de: 2 salas, vestíbulo, 3 habitaciones, baño, cocina y una pieza en altos, y 6 departamentos de: 3 habitaciones, baño, cocina y una pieza en altos. Carpintería moderna, cielorrasos yeso, umbrales mármol toresicos, luz eléctrica, cloacas y pavimento pago. Renta $ 845 mensuales. Base $ 47.000 (incluidas 30.000 cédulas y 17.000 en 2a. hipoteca). Mide: 9.30x67 vs. Ad corpus.
EL DOMINGO 11 de septiembre, a las 16.30, allí—A. Buganem y Cía. v11

Plaza Congreso. — Avda. Rivadavia 2009 y subterráneo. A 100 metros de allí. Rincón 180|86 entre Victoria y Alsina. 2 amplios salones independientes y habitaciones y sus dependencias. Construcción en cal, persianas metálicas, frente piedra, mármoles, luz eléctrica, cloacas y asfalto pago. Se entrega desocupada. Visítese de 14 a 17. Hay cuidador. Base $ 16.000, toda a plazos.
EL DGO. 11 de septiembre a las 15.30 allí—A. Buganem y Cía. v11
Vendida particularmente en $ 22.000

En Flores. — Llave en mano Morón 2348 esquina Zamudio. Negocio y familia. Gran salón con vidrieras, frente piedra, 3 salas, zaguán, 3 habitaciones y sus dependencias, carpintería cedro, mosaicos, mármol, luz eléctrica, cloacas y adoq. pago. (por Zamudio), por Morón es municipal. Base, $ 15.000, toda a plazos.
EL DGO. 11 de septiembre, a las 14.30, allí.—A. Buganem y Cía. v11

Avda. San Juan y 24 de Noviembre. En esa soberbia ubicación del Sud. Humberto I°, 3238 entre 24 de Noviembre y Loria. Edificio moderno: sala con balcones y celosías, bonito frente piedra, zaguán con mayólicas, vestíbulos, 4 habitaciones, comedor, baño y sus dependencias. Carpintería cedro, cielorrasos yeso, umbrales mármol, mosaico, luz eléctrica, cloacas y adoq. pago. Base, $ 18.000, toda con cédulas y plazos. Visítese.
EL DGO. 11 de septiembre, a las 15, allí—A. Buganem y Cía. v11

En Villa Urquiza. Llerena 2732, entre Avalos y Baunes. Verja, jardín, 4 habitaciones y depend., cielorrasos yeso, mosaicos, etc. Renta $ 90 mensuales. Base, $ 4.500 toda a plazos.
EL DGO. 11 de septiembre, a las 15.30, allí.—A. Buganem y Cía. v11

Llave en mano — Fabricantes, tintoreros, corralloneros, e industriales en general. Gran galpón en Belgrano a 2 cuadras de la estación Núñez del F. C. C. A. Manuela Pedraza 1573 con frente a las calles Arribeños y Juana Azurduy. Mide: en conjunto: 6.000 varas cuadradas. Consta de: galpón sobre 2.500 v. c. gran salón, escritorio, 6 habitaciones, chimenea, 30 metros de alto, 4 habitaciones de madera, caballeriza, adoquinado pago, etc. Base: $ 55.000 toda a plazos al 6 o|o de interés. Visítese. (Hay cuidador).
EL JUEVES 15 de septiembre a las 16 en nuestros salones, Avda de Mayo 963.—A. Buganem y Cía. v15

TERRENOS

Avda. Rivadavia 4700. — Base $ 8.50 v|c. Todo a plazo. Terreno de ideales dimensiones, entre edificios y a sólo 4 cuadras de allí. Campichuelo al lado el núm. 522, entre San Eduardo y Méndez de Andés. 10x40 varas. Adoq. pago, etc.
EL DOMINGO 11 de septiembre, a las 14, allí.—A. Buganem y Cía. v11

Base, $ 13 v|c., toda a plazos. Avda. Chubut entre los núms. 671 y 93, entre Campichuelo y Acoyte, 10x16 varas. Adoq. pago, cercos, etc.
EL DOMINGO 11 de septiembre, a las 14.15, allí.—A. Buganem y Cía. v11

Base, $ 3 v|c. Toda a plazos. Av. San Martín y Donato Alvarez, a 2 cuadras de allí. Cucha Cucha esq. 12 de Octubre. 356 varas.
EL DGO. 11 de septiembre, a las 14.30 allí.—A. Buganem y Cía. v11

En Flores. — Av. Nazca entre Deseado y San Julián. Con adoquinado al frente municipal. Mide 10.39x16 varas. Base, $ 1 v|c. toda a plazos.
EL DGO. 11 de septiembre, a las 15, allí. Informes a A. Buganem y Cía. v11

AVISOS NUEVOS

Pasco 984, entre las Avdas. San Juan e Independencia. Terreno de 26… con construcciones que producen renta. Base $ 4.000, toda a plazos.
EL DOMINGO 18 de septiembre, allí. 1p

Casa-quinta en Belgrano — Con entrada para autos. Monroe 2460 entre O'Higgins y Arcos. Jardín, frente piedra, 8 hab., amplia galería, baño inst., 12x57 varas. Llave en mano, cloacas y adoq. pago. Base $ 17.000, toda a plazos.
EL DOMINGO 18 de septiembre allí. 1p

Costa Rica 4368 y Avda. Canning. Sala, frente piedra, 4 hab., baño, sótano indep. etc. Cloacas, adoq. pago, luz eléctrica. Desocupada. Visítese de 12 a 17. Base $ 17.000, toda en cédulas y plazos.
EL DOMINGO 18 de septiembre allí. 1p

Avdas. Rivadavia y San Pedrito. A un paso de allí. Avda. Juan B. Alberdi 2947. De familia. Jardín, 3 hab., comedor, … piecita, baño, etc. Llave en mano, cloacas y adoq. pago. Mide 10x59.49 varas. Base $ 17.500, toda a plazos.
EL DOMINGO 18 de septiembre, allí. 1p

G. G. Grosso

Oficina de tierras

---

14 TERRENOS

En 60 meses

SIN BASE

En Villa Urquiza

v10

Pampa, Triunvirato, Pacheco, Echeverría, Juramento y Donato Alvarez. 14 últimos lotes sobre esas calles, algunos con adoquinado pago y tranvía al frente, constituyendo el saldo de una gran loteada vendida anteriormente y cubierta ya de flamante edificación. Es sabido que se trata de un barrio de evidente porvenir, motivo por el cual no insisto en la bondad del negocio. Se venderán sin base, en 60 meses sin interés. Con orden terminante de liquidar.
EL DOMINGO 11 de septiembre a las 15, sobre los mismos. Seña 3 meses en el acto del remate y otros 3 en mi escritorio, dentro de los 30 días de efectuado el mismo. Posesión inmediata. Comisión 2 o|o. Títulos definitivos. Datos y planos a G. G. Grosso, Sarmiento 683. v11

Floresta 64 lotes con 10.000 ladrillos gratis cada lote. En 80 meses. Base $ 5 por mes. Sobre las Avdas. Provincias Unidas (hoy J. B. Alberdi) y Circunvalación. Después detalles.
EL DOMINGO 18 de septiembre en los mismos. Planos, Sarmiento 683. U. T. 4620, Avda.—G. G. Grosso. v9

En 80 meses. Dos lotes de excelentes dimensiones, a media cuadra del tranvía 86, paraje de porvenir inmediato. Base $ 20 y $ 32 cada lote.
EL DOMINGO 11 de septiembre a las 16. Sobre los mismos. Seña 3 meses. Comisión 2 o|o. Títulos definitivos. v11

Triunvirato y Donado. Allí, a pocos pasos de la gran avenida. Lotecito de 10 varas de frente por 24 de fondo. Situado entre edificios y en barrio de sorprendente valorización. Lo liquidaré, sin base. A tanto la vara cuadrada y a plazos.
EL DOMINGO 11 de septiembre a las 16.30, sobre el mismo. Seña 8 o|o. Comisión 2 o|o.—G. G. Grosso, Sarmiento 683. v11

Arturo Demarco

Judicial, Medrano 1678, entre Guatemala y Soler. Buena propiedad, compuesta de sala, 2 dormitorios, comedor, toilette, otro dormitorio, cuarto de baño, pieza de servicio, cocina, w. c., etc., galería, celosías en toda la casa, puertas de cedro, cloacas, adoquinado pago. Edificio moderno. Mide 8mts. 66 cts. de frente, 26mts. 80 cts. de fondo al Sur y 28m01 cts. al N. Tasación $ 39.059. Base 2|3 partes, $ 26.039 con 33|100. Remataré sobre la misma.
EL DOMINGO 11 de septiembre a las 17, por disposición del señor juez de lo civil, doctor Colombres, en los autos sucesorios de doña Elena Larrosa, que tramitan por la secretaría del Dr. Olmos. Seña 8 o|o. Comisión 2 o|o. Más datos, Bmé. Mitre 726.—A. Demarco o a la secretaría del autorizante. - Manuel C. Olmos. — Visítese todos los días de las 14 a las 17. a25

Avenida Vértiz entre Olleros y Gorostiaga, frente al Hipódromo, 2 lotes 15x60 cada uno, por sus dimensiones excepcionales y su ubicación se prestan para la edificación de stud o el destino que se desee. Base $ 12 v|c. a plazos.
EL SABADO 10 de septiembre, a las 16 horas, sobre los mismos. Más datos, Bmé. Mitre 726.—A. Demarco. s4

Antonio Quintana

Judicial, en Llavallol. — Fracción de terreno, superficie total 8883.70 metros, a una cuadra del colegio Euskal Echea, cuatro de la cervecería Bieker y cinco de la estación sobre el mismo. Base $ 3.000 m|n.
EL DOMINGO 11 de septiembre, a las 15. Datos Lavalle 1282, piso 2.o, escr. 15 y 17. v11

Adolfo Calvete

En Río Negro. Con cédulas. 12 notables lotes de chacra de 8 a 25 hectáreas, con riego. Chacras números 253 y 261 de la colonia General Roca, a una cuadra de la estación Río Negro, F. C. S. remataré sobre el mismo campo.
EL DOMINGO 11 de septiembre a las 11 horas. Campo de rica tierra y excepcional ubicación. En diversos lotes con las siguientes mejoras: casa habitación de material, 2 ranchos para peones, etc. Base pesos 250 la hectárea casi todo en cédulas y saldo, mitad al contado y mitad a un año de plazo. Escrituras ante los escribanos Pedernera y Pereyra. Planos y detalles completos. Av. Mayo 695.—Adolfo Calvete. s7

Luis Andrés Sívori

Uruguay 536. U. T. 1620 Libertad

Judicial — En Villa Devoto. Lote número 7, manzana 4, calle Avenida Nacional entre Desaguadero y Lastra. Mide 10 metros 3.92 de frente por 38 mts. 874 de fondo. Base 2|3 partes o sea 673.31 $. Orden del señor juez en lo civil doctor Juan Carlos Lagos, secretaría del doctor José E. Cirio en el expediente número 3974.
EL DGO. 18 de septiembre a las 14, en el mismo. Seña 8 o|o. Comisión 2 o|o. Informes, secretaría autorizante o al martillero, Uruguay 536. s4

Villa Crespo — A una cuadra de Triunvirato. Casa Thames 335, entre Padilla y Camargo. Sala, una pieza y cocina, en cal, adoquinado pago. Mide 10 varas por 16. Base $ 6.900, con cédulas, a plazos.
EL DOMINGO 11 de septiembre, a las 15, en la misma. Seña 8 o|o. Comisión 2 por ciento. v9

Villa Urquiza — Casa chiche, nueva, a una c. plaza. Calle Capdevila núm. 2977, 2 hab., baño, coc., frente imit. piedra, galería, jardín y verja material y hierro al frente. Mide 10 por 30 vs. Base $ 5.500, a plazos.
EL DOMINGO 11 de septiembre, a las 16, en la misma. Seña 8 o|o. Comisión 2 por ciento. v9

Villa Urquiza — Casa de renta. Una c. de la plaza. Capdevila 2957 al 61. Dos cuerpos edificio por un lado negocio, 2 hab., c. baño y cocina, por otro lado sala, una hab. y un salón de 7 mts. Mide 13.85x40.41 vs. Base $ 11.000, a plazos.
EL DOMINGO 11 de septiembre, a las 16, en la misma. Seña 8 o|o. Comisión 2 por ciento. v9

Villa Urquiza — Terreno esq. entre edificios, Capdevila y Congreso, 450 v. c. Base $ 5, plazos.
EL DOMINGO 11 de septiembre, a las 15, en el mismo. Seña 8 o|o. Comisión 2 por ciento. v9

En Saavedra — Terreno Capdevila e Núñez y Republiquetas. 10 vs. por 53.70 vs. Base $ 2.20, en 50 mensualidades.
EL DOMINGO 11 de septiembre, a las 16.30, en el mismo. Seña 8 o|o. Comisión 2 por ciento. Títulos perfectos. v9

Eduardo Arzeno

San Julián 4514 y Segurola (adoquinada) formando esquina por división de condominio 28 por 77, con edificio de dos piezas, cocina y w. c. 1008 varas en un lote, apropiado para subdividir.
EL DOMINGO 11 de septiembre a las 16. Base pesos 4 la vara. Seña 8 o|o. Comisión 2 o|o. Datos C. Pellegrini 52. U. T. 4117 Rivadavia. v11

R. J. López

Desocupada y lujosa propiedad, Figueroa 1743. Sala, 5 hab., vest., baño, cocina, pieza altos, cloacas, eléctr. Base 14.524 $ a plazos, 7 o.o.
EL DOMINGO 11 de septiembre, a las 15, allí. 1p

Vírgenes 2137 y Boyacá, 12x40. 2 habitaciones, baño, cocina, carpintería cedro, constr. mod. en cal. Base $ 5.000 a 3 años, 7 o|o.
EL DOMINGO 11 de septiembre a las 16, allí. Datos, Carena 1112. T. 3723, Flores. 1p

---

✕ Carlos Olmi ✕

El miércoles 21 de septiembre, a las 15, en Reconquista 353, es la fecha fijada para los próximos remates. Anticipamos a continuación algunas de las ventas: v12

Petit-hotel. Curapaligüe 455. — Una joya en Flores. Sobre una avenida y entre las avenidas P. Goyena y Directorio. Con cédulas y a plazos. Desocupado. Visítese. v12

Judicial. Casa Güemes 4711. — Ahí, a pocos pasos de la Avenida Santa Fe.—Carlos Olmi, Reconquista 353. Después detalles. v12

Judicial. Av. Alvear 4620-4628 —Ubicación culminante. En pleno parque Palermo. Base ínfima. Después detalles. v12

Judicial. Darregueira 2422. — Entre Santa Fe y Güemes. Casita con base ínfima. Después detalles. v12

Una casa-quinta en Martínez —Calle Ladislao Martínez casi esquina Beruti. A plazo, con cédulas provinciales. A entregar inmediatamente. v12

Sólida casa con 8.500 cédulas, calle Querandíes 4279 entre Rawson y Pringles. A 2 cuadras de Rivadavia. Un chiche. Base 14.000 pesos.
EL MIERCOLES 21 de septiembre a las 15, en Reconquista 353. Después detalles. v12

Blas Luis Magaldi

Florida 22

San Juan, Av. La Plata, Cochabamba 4248, 4 piezas, comedor, cocina, baño, pileta, patio mosaico, cloacas, adoq. pago, de 10 por 44 v. Base, $ 12.950, con cédula.
EL DGO. 11 de septiembre a las 15. Allí. Tranvía para todas direcciones. v11

E. Ríos, Cochabamba 2126|28, de 9.30 por 20 varas, sala, 5 piezas, cocina, baño, patio mosaico, cloacas, adoquinado pago. Títulos perfectos. Seña 8 por ciento. Comisión 2 o|o. Base pesos 17.850. A plazo.
EL DGO. 11 de septiembre a las 16. Allí. Informes, Florida 22. a11

Calvaroso y López

Esquina Av. Chubut 85 al 99 y Vera 1. A 3 de Av. Triunvirato con 11 líneas de tranvías por los dos frentes y otras. Barrio importantísimo. Consta de salón de negocio, 1 sala, 2 piezas mixtas adoquinado pagado por los dos frentes. Superf. 209 v. c. Ad corpus. Base $ 900 todo a plazos. Excedente al contado. Se entregará deshabitada, al escriturar.
EL DOMINGO 11 de septiembre, a la 16, allí.—Calvaroso y López, Rivadavia Nro. 633. v9

Casa lindera Vera núm. 11, entre Chubut y Frías. Muy buena construcción de dos salas al frente, con revoque imitación piedra y balcones, cocina, pieza de baño cloacas funcionando adoquinado pagado. Base, $ 8.000, pudiendo dejarse $ 7.000, a plazos. Se entregará deshabitada al escriturar.
EL DOMINGO 11 de septiembre, a las 17, allí.—Calvaroso y López, Rivadavia Nro. 633. v9

Terreno en Caballito. — Calle Franklin al lado del núm. 658, entre Hidalgo y Acoyte, a una cuadra Av. Gaona y a 2 del Parque Centenario. Mide 10x38 varas. Ad corpus. Adoquinado pagado. Base definitiva para vender, $ 14 v|c., pudiendo dejarse $ 3.500 a un año de plazo, interés 7 o|o anual.
EL DOMINGO 11 de septiembre, a la 16.30, allí.—Calvaroso y López, Rivadavia Nro. 633. v9

Venta obligada con cualquier oferta, casa moderna, Añasco 1303, entre las Avdas. San Martín y Gaona, sólida construcción compuesta de jardín, frente verja, 2 habitaciones, cocina, baño, cloacas adoquinado pagado. Se entrega desocupada. Base $ 7000 dejando $ 5000 a plazos.
EL DOMINGO 11 de septiembre a las 16, allí.—Calvaroso y López, Rivadavia Nro. 633. v9

Federico Ceschi

En Villa Urquiza, terreno de dimensiones ideales, entre edificios, calle Bárcena entre Echeverría y Pampa, 4 cinco cuadras de la estación F. C. C. A. y de la calle Triunvirato (tranvía Lacroze). Mide 12 vs. x 54.30 vs. Paraje alto, todo edificado. Base $ 4 la vara cuadrada.
EL DOMINGO 11 de septiembre a las 16. Seña 8 o|o. Comisión 2 o|o. Informes y planos, 25 de Mayo 366. U. T. 55, Avda. v11

G. A. Figueroa

Córdoba y Bulnes 1266. Espléndida casa de 10 por 46 vs., sala, comedor y 9 dormitorios, cloacas y adoquinado pago. Base $ 19.000 y 10.000 en cédulas argentinas, remataré.
EL DOMINGO 11 de septiembre a las 15 en mi escritorio, Araoz 2574. Visítese. No hay cartel. 1p

Regia casa quinta en Morón de 1752 v. c., 6 grandes piezas, vestíbulo con vitraux, baño instalado, cocina, despensa, pieza de servicio, w. c., cielorrasos yeso, luz eléctrica embutida, aguas corrientes, con cañerías por todas partes, cochera, jardines, parque. El edificio sólo costó 15.000, hoy se liquida por la base de pesos 20.500. Bien situado, calle Alvear esquina V. López, frente a 3 calles, 11 cuadras de la estación y 5 del tren eléctrico.
EL DOMINGO 18 de septiembre a las 15 en mi escritorio, Araoz 2574. U. T. 1873 Palermo. 1p

Base $ 3.800 por ideal, terreno General Paz, esquina Iberá, 200 v. c. Ad corpus. Adoquinado pago por ambas calles, cuadra de Cabildo.
EL DOMINGO 11 de septiembre, a las 15, en mi escritorio, Araoz 2574. Sin cartel. 1p

Quesada y Conesa, 4 lotes de terreno, lote 8, 220 v. c. Base $ 2.200, lote 7 esquina, adoquinado pago, salen 2 lotes son 466 v. c. Base $ 4.560. Lote 4, 317 v. c., adoquinado pago. Base pesos 3.170. Lote 3, 436 v. c., adoq. pago. Base pesos 4.360.
EL DOMINGO 11 de septiembre, a las 15, en mi escritorio Araoz 2574. No hay cartel. Otros terrenos de 1.500 pesos en 60 meses, sin interés, pesos 25 por mes. U. T. 1473 Palermo. Pidan planos.—Figueroa. 1p

Mariano Arau

Judicial. En Tandil. El 11 de septiembre, a las 15. Sobre la misma, de la casa esquina calles Avenida España y Leandro Alem No. 925; 2 fracciones de terreno y 9 fracciones de chacras, conocidas estas por "Las Cascadas", del ejido del Tandil. Folletos con superficies y bases, Florida 230, Capital Federal; Tandil: Pedro Fussati, y La Plata: 47 No. 627. Venta ordenada por el juez Dr. Miguel Bent, secretaría 20. Concurso: "Telesforo Pagazizábal". Tribunales La Plata. v10

PROXIMOS REMATES Y FERIAS DE GANADOS

ADOLFO BULLRICH & Cía.

LAS VENTAS DE HOY EN PALERMO

POR LA MAÑANA: LANARES Y HEREFORD

POR LA TARDE: SHORTHORN

HOY, a las 9, continuaremos en la Exposición de Palermo las ventas de los Lincoln machos, comenzándolas con el brete 2571, de Pedro y Rodolfo Hita.

LA VENTA DE HEREFORD

comenzará también a las 9, y la iniciaremos con la categoría 25:
1er premio de D. Celedonio Pereda
3er premio de C. E. y B. Duggan
4.° premio de D. Celedonio Pereda
5.° premio de D. Celedonio Pereda

continuando con los productos no premiados de dicha categoría, y después las restantes, para, una vez vendidos los machos, vender las hembras Hereford, entre las cuales 2 ganadoras de premio de categoría y premio Previsión, de "Loma Blanca" de Ricardo C. Quesada y Cía.

LA VENTA DE LOS SHORTHORN

se reanudará hoy a las 14, dando comienzo con la categoría 2 A.
1er. premio de William Angus
2.° premio de Estancias Cecilio López Limitada.
3.° premio de P. A. Dawney
4.° premio de William Angus

continuando con los productos no premiados de dicha categoría y vender después los de la categoría 2 B.
2.° premio de Alberto E. Castex
3.° premio de Francisco Roverano
4.° premio de Miguel A. Martínez de Hoz
5.° premio de Francisco y Arturo Idoyaga Molina.

prosiguiendo con los productos no premiados, para vender después, la categoría 3 A.:
1er. premio de Nicolás Bruzone e hijos Lda.
2.° premio de Carlos P. Boero
3.° premio de Pedro Estanguet
4.° premio de Francisco y Arturo Idoyaga Molina
5.° premio de José M. Malbrán.

siguiendo con los productos no premiados de esta categoría para vender después la categoría 3 B.
2.° premio de Juan B. Boero
4.° premio de Carlos A. Brown
6.° premio de William Angus

y los productos no premiados de esta categoría y así en las restantes categorías.
Otros informes en nuestro escritorio en la misma exposición.

ADOLFO BULLRICH y Cía.

Exposición nacional de ganadería Organizada por la Sociedad Rural Argentina y a celebrarse en su local de Palermo, del 3 al 11 de septiembre, continuándose la venta en el siguiente orden:
Viernes 9 a las 9: lanar y Hereford, para proseguir con el Shorthorn hasta terminar.
Lunes 19 a las 14: Aves, no pudiendo retirarse antes del miércoles 21, a las 18 h.
Otros informes en nuestra casa, Av. Alem 1950 y Libertad 1562 o en nuestro escritorio en la Exposición Rural Argentina.—Adolfo Bullrich y Cía. v…

Haciendas en Villa Valeria. F. C. P. 16.° remate feria de haciendas generales a realizarse en Villa Valeria F. C. P. con el concurso de acreditados establecimientos de la zona.
EL MIERCOLES 14 de septiembre, a las 13.30 en nuestras instalaciones de dicha localidad, con las haciendas en lotes apropiados. Comisión 2 o|o al vendedor y 2 o|o al comprador en haciendas generales y 3 o|o de cada parte en reproductores y yeguarizos. Pedidos de local y otros informes en nuestra casa, Av. Alem 1950 y Libertad 1562, o al Sr. Eduardo M. Rodríguez en Villa Valeria, F. C. P.—Adolfo Bullrich y Cía. s7

Domingo Grippo

El domingo 11 de septiembre a las 14 horas remataré en mi local Ibera 3151 lo siguiente: 12 excepcionales y extraordinarios potros Clydesdale hijos de los grandes campeones de la muy acreditada marca Drabble hermanos, 10 muy buenos potros tiro pesado pisadora marca, 18 corpulentas yeguas Clydesdale algo muy especial misma marca, 30 caballos y yeguas pesados y livianos, siendo todos de tiro muy recomendados misma marca. Toda esta hacienda puede verse desde el sábado en mi local. Varios caballos y yeguas de tiro a toda prueba, rodados, guarniciones, lonas, etc. Domingo Grippo. v11

Eduardo Montes

Tropa de carros, chatas, caballos, monturas, lonas, etc., etc., calle Cangallo 4065 y Gascón, remataré.
EL DOMINGO 11 a las 9 de la mañana, venderé 4 chatas cajón y una chata playa en muy buen estado, 16 caballos de tiro, cadeneros y tronqueros, 6 monturas completas de las chatas, lonas, etc., etc. Todo comprador dará seña. Comisión el 6 o|o. 1p

Potros pesados muy especiales yeguas, caballos de tiro, 10 mulas de tiro, etc., en mi local, Lavalleja 257.
EL DOMINGO 11, a las 14.30 gran remate. Después detalles. 1p

Alchourrón Hnos.

200 toros en "La Brisa", Tandil.
EL DOMINGO 2 de octubre. Después detalles. Sarmiento 442|48. v15

Haciendas en G. Belgrano, F. C. S. Remate feria en el local de la S. Rural.
EL JUEVES 15 de septiembre, a las 13… Después detalles. Informes y pedidos de local al Sr. C. Patruchi, en G. Belgrano, (F. C. S.) o a n|casa, Sarmiento 442|48. s7

EDUARDO JOLLY

v15

En General Rodríguez. F. C. O. 363 remate feria de haciendas generales.
EL MARTES 20 de septiembre. Oportunamente detalles. Pedidos de local e informes dirigirse directamente a la feria o a mi escritorio en Buenos Aires, calle 25 de Mayo número 12. v15

CASARES Hnos. y Cía.

Sucesores de Casares Hnos. y Diehl

HOY. - Las ventas en la Exposición Nacional de Ganadería en Palermo

A LAS 9 — **Lanares Lincoln y vacunos Hereford.**

A LAS 14 — **Vacunos Shorthorn.**

Otros informes en nuestras oficinas o en nuestro escritorio en la Exposición.

Casares Hnos. y Cía.

Exposición Nacional de Ganadería en Palermo. Organizada por la Sociedad Rural Argentina, se realizará del 3 al 11 de septiembre, en sus instalaciones en Palermo. Las ventas de los productos concurrentes se realizarán en el siguiente orden:
Viernes 9—A las 9 horas: Lanares y Hereford, para proseguir con el Shorthorn hasta terminar.
Lunes 19. A las 14 horas: aves.
De acuerdo con lo dispuesto por el artículo 57 del reglamento de la Exposición, las ventas se iniciarán a las horas fijadas (9 horas y 14 horas) en punto, sin admitir excusa de ningún género y sin intervalo alguno dentro de las horas comprendidas de las 9 a las 12 y de las 14 a las 18.
Otros informes en nuestras oficinas Sarmiento 357 o en nuestro escritorio en la Exposición.—Casares Hnos. y Cía. v9

TOROS y VAQUILLONAS de "SAN JACINTO" EN ROJAS, y "HUETEL" en MONTE CHICO (MORENO F. C. OESTE.) v15

250 toros y 400 vaquillonas de 2 años Durham p. p. cruza a campo, de las estancias "Huetel" en 25 de Mayo y "San Jacinto" en Rojas, libres de tuberculosis, se rematarán.
EL JUEVES 15 de septiembre, a las 14 horas, en "Monte Chico" (Moreno, F. C. Oeste) donde oportunamente se exhibirán. El día del remate correrá un tren especial de ida y vuelta. Próximamente detalles completos.—Casares Hnos. y Cía. s7

Exposición en Balcarce — 49 exposición de Ganadería, Agrícola e Industrial, organizada por la Sociedad Rural de Balcarce se realizará del 23 al 25 de octubre. El plazo para la inscripción vence el martes 4 de octubre. Hasta esa fecha recibimos en nuestras oficinas, Sarmiento 357, Buenos Aires o en el escritorio del señor Fernando Herrais en Balcarce, pedidos de local, teniendo a disposición de los interesados, planillas y reglamentos.—Casares Hnos. y Cía. s7

Exposición Nacional de reproductores en Bahía Blanca. 11.a Exposición Nacional de Reproductores, organizada por la Sociedad Rural de Bahía Blanca, se celebrará en sus instalaciones en Bordeu, F. C. P. el 16 de octubre y días siguientes. Está abierto el período de inscripción de productos concurrentes que será cerrado el viernes 16 de septiembre. Hasta ese día se reciben en nuestras oficinas, Sarmiento 357 Buenos Aires, o en nuestro escritorio en Bahía Blanca, Alsina 264, pedidos de local, Reglamentos, planillas e informes en nuestras oficinas y en nuestro escritorio en Bahía Blanca.—Casares Hnos. y Cía. s7

Exposición en Concordia — 14 exposición General de Reproductores, organizada por la Sociedad Rural de Concordia, se realizará del 9 al 16 de octubre. El plazo para la inscripción de productos concurrentes, vence el domingo 18 de septiembre. En nuestras oficinas, Sarmiento 357, Buenos Aires, donde los interesados tienen a su disposición planillas de inscripción y reglamentos, se reciben inscripciones hasta ese día.—Casares Hnos. y Cía. s7

150 toros Shorthorn de "Lionel" de Drabble, en Condarco; 150 toros Shorthorn puros por cruza, de 1 1|2 a 2 1|2 años, nacidos y criados en la cabaña "Lionel", del señor Carlos W. Drabble, en Condarco, F. C. Oeste. Reproductores de gran clase, tipo y origen, hijos de toros importados y del país, de grandes pedigrees, criados a campo y racionados con alimentación suplementaria, de acuerdo con el sistema implantado en esta cabaña. Se rematarán.
EL SABADO 17 de septiembre, a las 11 horas, en la misma cabaña, en estación Condarco, F. C. Oeste. Este remate se realizará aunque llueva, pues la cabaña cuenta con instalaciones apropiadas para efectuar la venta bajo techo, con los reproductores a la vista. Tren que deberán tomar los concurrentes, sale de la estación Once, el viernes, víspera de la venta a las 21.40, este tren llevará agregado un coche restaurant, que correrá por especial desde Condarco, por el desvío existente hasta la misma cabaña. Comisión 6 o|o a cargo de los compradores. Otros informes en nuestras oficinas, Sarmiento 357, Buenos Aires.—Casares Hnos. y Cía. v16

Miguel y Angel Castellar

En Azul, F. C. Sud. 549o remate-feria de haciendas en nuestras instalaciones de Azul, F. C. Sud.
EL JUEVES 15 de septiembre. Oportunamente detalles.—Miguel y Angel Castellar. v14

Lanús y Peralta Ramos

En Merlo, F. C. O., 117 remate feria de haciendas generales en nuestras instalaciones.
EL MIERCOLES 14 de septiembre a las 13. Oportunamente detalles. Pedidos de local e informes a nuestro escritorio, Reconquista 46, U. T. 3121 Avda. o a nuestra casa en Merlo, U. T. 3, Merlo.—Lanús y Peralta Ramos. s8

JUAN JOSE LINARI

2644 Belgrano 2644

El viernes 9 de septiembre a las 14 horas y en mi local, Belgrano, 2644 remataré. v9

22 muy especiales potros Percherón y Clydesdale de la acreditada y renombrada marca Taurel. Varios caballos y yeguas generales, lonas, guarniciones, carros, etc.—Juan José Linari. s8

SARRACINO y Cía.

En Lobos, F.C.S.

166.o REMATE-FERIA

EL DOMINGO 11 DE SEPTIEMBRE A LAS 13

500 vacunos 500

v10

En su mayor parte carne gorda y gordos. Por mayores informes dirigirse a nuestro escritorio central en Lobos.—Sarracino y Cía. v10

Furst Zapiola y Cía.

El gran remate del año. — Con frente a la Avenida Rivadavia, con subterráneo y adoquinado pago, 150.000 varas, divididas en 191 lotes en 30 mensualidades. No queda ya tierra disponible en toda la Avenida Rivadavia, en el trayecto comprendido entre Plaza de Mayo y estos terrenos, que es la única gran fracción que aun restaba sin subdividir y que entorpecía por lo tanto el desarrollo de la edificación que hoy la oprime por todos sus costados. Sería largo enumerar las brillantes ventajas que ofrece esta venta y nosotros solo nos referiremos a algunas de ellas, tales como la importancia de las arterias que la circundan (Avenidas Rivadavia, Olivera y Coronel Falcón), los medios rapidísimos de comunicación (el subterráneo que en sólo 27 minutos se comunica con Plaza de Mayo) la nutrida e importante edificación que los rodea, (casas de comercio y particulares, establecimientos industriales, estación de tranvías etc.); las ventajas del adoquinado que se entregará pago; la altura del paraje en que están ubicados; las condiciones de pago (30 mensualidades) que hasta ahora no han sido ofrecidas en terrenos de esta importancia, y por último, la enorme facilidad que significa ahorrarse altos alquileres, pues con un desembolso que equivaldría a cualquier alquiler puede ir haciéndose propietario y resolver así el difícil problema del hogar propio. Visiten los terrenos, no puede ofrecerse nada igual! Sin base, a tanto la vara, en 30 mensualidades, sin interés.

EL DOMINGO 11 de septiembre, a las 14, sobre los terrenos. Seña 4 mensualidades. Comisión 2 o|o. Escrituras por ante el escribano don Alfredo Darmandrail. Títulos perfectos. Posesión inmediata. Pidan planos en Rivadavia 5860, o en nuestra casa, Reconquista 434.—Furst, Zapiola y Cía. v11

Domingo Capurro
v10

MAÑANA

Llave en mano

Casa - Habitación

Junín 1135, entre Santa Fe y Arenales, en la ubicación preferida del Norte. Casa-habitación moderna, compuesta de frente imitando piedra, con balcones, zaguán estucado, mármoles y mayólicas, puertas de roble, mosaicos extranjeros, vestíbulo, sala, comedor con zócalo de nogal tallado, 4 amplios dormitorios, baño con buenas instalaciones, 2 patios, galería, cocina con económica, w. c. carbonera, 2 piezas en altos con escalera de mármol, pileta, terraza. Todo construído con buenos materiales, en perfecto estado, techos de azotea con tirantería de hierro. En terreno de 9 varas por 38.50. Base definitiva $ 45.000 incluso hipoteca por 26.000 pesos en cédulas.

EL SABADO 10 de septiembre, a las 15 en la misma. Se vende desocupada, lista para habitar; puede visitarse desde el día 4, de 9 a 12 y de las 14 a las 17. Títulos perfectos. Seña 8 o|o. Comisión 2 o|o. Mayores informes en mi casa San Martín 60. —Domingo Capurro. s3

Mañana

Arenales y Junín — La notable esquina frentes N. y O. a una cuadra de Santa Fe y 3 de Callao, en uno de los sitios más lindos del barrio Norte. Para el petit hotel, para el edificio de pisos y alta renta, para todo lo que signifique ubicar bien la construcción moderna, no puede encontrarse una esquina más interesante, ni de mejores dimensiones; 13.45 varas a Junín por 20.55 a Arenales, lindando con edificios lujosos. Base pesos 42.000 a plazos.

EL SABADO 10 de septiembre a las 15.30 en la misma. Tiene un edificio antiguo que produce $ 200 mensuales, sin contrato. Títulos perfectos. Informes en mi casa San Martín 60. — Domingo Capurro. s3

Eudoro Gallo y Cía.

Los campos de Jujuy — En el valle de Orán, Departamento Santa Bárbara. Entre ingenios y obrajes de madera. En la zona del azúcar, café, arroz, cereales, etc. 34.775 hectáreas, que constituyen los renombrados establecimientos "El Piquete", "El Lecherona]" y "El Quebrachal". Campos inmejorables para ganadería y con bosques seculares sin explotar, con un promedio en maderas de $ 100 por hectárea. Lindan con el caudaloso río San Francisco, (con el que se puede regar grandes extensiones), que los separa de las propiedades del ingenio Esperanza de los señores Leach Hnos. Distan 4, 5 y 6 leguas de la estación San Pedro del F. C. C. N. A. Venta en tres lotes por orden de la comisión administradora y liquidadora de la adjudicación de bienes de Cantón Hnos. Base pesos 20 la hectárea.

EL JUEVES 22 de septiembre, a las 16 horas en nuestro hall, Corrientes 517. Están arrendados sin estipulación de plazo, pudiendo los compradores optar por continuar la locación o exigir la desocupación. Títulos perfectos. 8 o|o a cuenta de precio y 2 o|o de comisión. Escrituras por ante la oficina del señor Felipe T. Ibáñez de esta ciudad, siendo de cuenta del comprador la protocolización en Jujuy. Planos con informes completos en nuestra casa, Corrientes 517. U. T. 3117 Av.—Eudoro Gallo y Cía. s9

JUAN JULIO REPETTO
SIN BASE
v15

Judicial — La corbeta Suárez número 2, en el dock Sur, sección 2.a. Dimensiones. Eslora metros 83.3.. Manga 12.02. Puntal 7.60. Tonelaje, la corbeta carga 3.252 toneladas. Sin base. Se rematará:

EL JUEVES 15 de septiembre, a las 15 h., sobre la misma. Por orden del señor Juez federal de la capital, doctor Saúl M. Escobar en los autos Ustariz Cía. Ltda. contra el capitán de la corbeta Suárez No. 2, que se tramitan por la secretaría del doctor C. R. Attwell Ocantos. El comprador entregará en el acto de remate el 10 o|o de seña y el 4 o|o de comisión, todo ello en dinero efectivo. Datos y demás informes, Florida 377. U. T. 566 Avda., escritorios 4, 5 y 6.—C. R. Attwell Ocantos, secretario. v15

$ Oreste Andreone $
v9

Liquidación de islas — En San Pedro, 600 hectáreas en lotes; sobre el arroyo Mirador, cerca de Campana, 90 hectáreas en dos lotes; sobre el Paraná de las Palmas, Pasaje Mercadal y pasaje Talavera, 400 hectáreas en tres lotes.

EL SABADO 24 de septiembre en mi hall. Después detalles. Soliciten planos por correo, teléfono o personalmente a Oreste Andreone, Sarmiento 466. U. T. 3945 Av. v9

En Pellegrini (F. C. O.) — A plazos. A 13 horas de Buenos Aires y a dos de Santa Rosa. 3 leguas de Pellegrini (F. C. O.). Algo bueno para alfalfa y agricultura. 50 hectáreas. Sin desperdicio. Agua buena. Alambrada. Base ínfima pesos 180 hectárea, mitad al contado y mitad a 3 años.

EL SABADO 17 de septiembre, a las 16, en mi hall. Pidan planos a Oreste Andreone. Sarmiento 466, U. T. 3945, Avenida. v9

L. e I. Márquez

En Flores, a plazos, con frente a la gran avenida Gaona y a las calles Sud América y Bolivia. 10 lotes de terreno de dimensiones ideales, con cerco, vereda y adoquinado pago, dan frente al tranvía línea 84, el que en combinación con el subterráneo hace el recorrido en 20 minutos, a plaza de Mayo, rodeados de buena edificación y con todos los adelantos de los grandes centro, remataremos sin base a tanto la vara cuadrada, pagadero sólo 20 o|o al contado y el resto en 4 pagarés hipotecarios a 6, 12, 18 y 24 meses de plazo, con 8 o|o de interés.

EL DOMINGO 11 de septiembre a las 16, sobre los mismos terrenos. Exigiremos 8 por ciento a cuenta de precio y 2 o|o de nuestra comisión. Títulos perfectos y escrituras ante la oficina del escribano señor J. Moreno (hijo). Pidan planos y más datos a nuestra oficinas, Perú 166. U. T. 5796. Avenida. v9

En Flores — Sobre la Avenida Gaona, A plazos. 1 lote de terreno calle Vírgenes entre Condarco y Terrada, que mide 12.65x66.97 varas superficie 838.02 varas cuadradas. Sin base, a tanto la vara, pagadero 20 o|o al contado y el resto con 4 pagarés hipotecarios a 6, 12, 18 y 24 meses de plazo con 8 o|o de interés, remataremos

EL DOMINGO 11 de septiembre, a las 16, en la esquina de Gaona y Bolivia. Exigiremos 8 o|o a cuenta de precio y 2 o|o de n. comisión. Escrituras ante el escribano señor J. Moreno (hijo). Más datos a n. oficinas, Perú 166, U. T. 5796, Av. v10

Vinelli e Ithurralde
Victoria 710, esq. Chacabuco

Belgrano, Mendoza 1448-50. — Tres cuad. de las barrancas y estación. 365 v. jardín y verjas, entrada para autos, 4 dorm., com., c. baño, c. lavar con pileta, cocina con económica, dos galerías, una cerrada con vidrios, gran galpón, patios mosaicos, cielos rasos yeso, carpintería cedro, persianas metálicas, pisos tea, luz eléctrica, agua corriente, cloacas, adoquinado pago, veredas, mosaicos, etc. Base, $ 16.000, incluso $ 10.000 a 5 años.

PASADO MAÑANA, a las 17, en la misma. Datos, Vinelli e Ithurralde. 1p

Juan A. Rúa y Cía.

CASAS v11

Chalet flamante en Belgrano (R), muy bonito y bien construído. Verja, jardín, entrada de auto, vestíbulo, 2 salas decoradas, 3 dormitorios, baño, gran comedor que cuadra, jardín, galería de mampostería, pasaje, cocina, lavadero, pieza de servicio, garage y fondo. Carpintería cedro, mármoles, muros enduídos y empapelados finos, adoquinado, cloacas, etc. Pino 3768|76, a 6 cuadras de la estación del F. C. Barrio de palacetes. Llave en mano. Visítese a cualquier hora.

EL DOMINGO 11, a las 16. Se liquidará con la base de $ 30.000, dándose facilidades de pago.—Juan A. Rúa y Cía. Av. de Mayo 568|72. Ord. s4

Llave en mano. — Chile 2181, entre Rincón y Pasco. A 1 cuadra Independencia. Base, $ 37.000 a plazos. Casa de familia en terreno de 10 x 30 vs. Consta de sala, 3 habitaciones, comedor, altos y bajos, 3 habitaciones más, una pieza. Cloacas y adoquinado pago, etc. Visítese.

EL DOMINGO 11 de septiembre a las 15, allí. — Juan A. Rúa y Cía. Av. de Mayo 568|72. Orden 11.083. s4

Carlos Calvo 311|15, entre Defensa y Balcarce. 12x28 vs., con edificio que produce renta. Base $ 15.000, a plazos. Salón de negocio (panadería), sala y zaguán al frente, 3 habitaciones, cuadra y varias dependencias. Cloacas y adoquinado pago. Cualquier edificio que se levante allí tendrá siempre el prestigio del sitio y asegurada una alta renta. Visítese.

EL DOMINGO 11 de septiembre, a las 14.30, en la misma.—Juan A. Rúa y Cía.—Ord. 11.084. s4

En Coghlan. Chalet con cédulas. Plaza 2874 entre Nahuel Huapi y Mar Chiquita, a 3 cuadras de la estación y 4 del tranvía 96. 10x30 vs. En cal. Verja hierro y mampostería, jardín, vestíbulo sala, comedor, hall, 3 dormitorios, baño, otra pieza, cocina, w. c. Frente piedra, carpintería cedro, mosaicos, yesos, luz eléctrica, etc. Base, $ 12.000 incluidas 8.000 cédulas. Visítese de 14 a 17.

EL DOMINGO 11 de septiembre, a las 15.30, sobre la misma. Más datos a n|casa. Orden 11.063. s4

Urgente!—Av. Directorio 516 y Av. José M.ª Moreno, a 2 cuadras de Av. Pedro Goyena, tranvías 45 y 48 y del palacio de las aguas corrientes. Base, $ 11.500, 1|2 a plazos. Sala, frente piedra, zaguán, cancel, 3 habitaciones, comedor, baño, cocina, w. c. y pieza en altos. Puertas cedro, c. yeso, p. mosaicos, luz eléctrica, etc. 10 por 30 vs. Adoquinado pago. Renta, $ 160. Visítese.

EL DGO. 11, a las 14, en la misma. — Juan A. Rúa y Cía. Ord. 11112. s6

Pampa y Vidal 1838. — Un buen edificio, con base de $ 12.50 v|c. En magnífico terreno de 16x50 vs. A 2 cuadras de la estación Belgrano (Rosario), al lado de los tranvías eléctricos y a 4 cuadras de Cabildo, 2 salas con zaguán al medio, 2 habitaciones, cocina y baño. Adoquinado pago, cercos de pared etc. Es una breva que se cae de madura. Se entregará desocupada. Hay cuidador.

EL DOMINGO 11 de septiembre, a las 16 y 30, en la misma.—Juan A. Rúa, Av. de Mayo 568-72. Orden 11.064. s4

Al Norte. — Av. Canning y Camargo 514. Base, $ 8.000, totalmente a plazos. Linda casa construída en cal con cloacas y adoquinado pago. Verja de mampostería, 3 habitaciones, cocina, baño y w. c. y en altos otra habitación, vestíbulo, baño y cocina, 12 vs. de frente. Renta 130 pesos, sin contrato. Visítese.

EL DOMINGO 11 de septiembre, a las 15, allí.—Juan A. Rúa y Cía., Av. de Mayo 568|72. Orden 11.058. s4

Sobre el Parque Centenario—Una linda casa con cloacas, se compra con 1.500 $ al contado. A 1 paso del boulevard Campichuelo y 1 cuadra de las Av. Chubut y Gaona, tranvías 86, 94, 95 y 99. Calle Huemul 519, entre Acoyte y Mocoretá. Base, $ 6.500 (5.000 a 3 años). Verja, jardín, 3 habitaciones, comedor, cocina y w. c., marquesina, yesos, puertas de cedro, mosaicos, cercos pared, cloacas, etc. 10x20 v. Renta antigua 70 $. Visítese.

EL DGO. 11 a las 16.30. Allí.—Juan A. Rúa y Cía.—Orden 11.099. s4

En Flores: Casa por 12 $ al mes y 1.200 $ al contado. Con cloacas, verja, jardín, 2 habitaciones, galería, cocina y w. c., yesos, aguas corrientes, mosaicos, luz eléctrica, cercos pared. Pedernera 997, a 1 cuadra al centro de Av. Campana, tranvía 49 comb. subterráneo y del boulevard Varela, adoquinado. Base $ 3.000 incluídas 1.800 cédulas a razón de 12 $ al mes. Se entregará desocupada. Visítese.

EL DGO. 11, a las 14.30, en la misma.—Juan A. Rúa y Cía. Ord. 11111. s6

Casa por 25 $ mensuales, con adoquinado pago, en Floresta.—Av. Larrazábal 785, entre Schmidel y Erotilia. A cinco cuadras de Juan B. Alberdi 5700, y a 6 de Rivadavia. Jardín, 2 habitaciones, galería, cocina, w. c., cercos pared. 10x28 varas. Base $ 1.700 fijos al contado y 25 $ al mes, sin interés. Las ofertas sobre la mensualidad. Visítese.

EL DOMINGO 11, a las 15, en la misma. —Juan A. Rúa y Cía. Ord. 11.091. s4

TERRENOS

Base $ 1 v|c. en Floresta. — 3 lotes unidos de 10x68 varas. Dante entre Rafaela y Caxaraville, frente a Av. Escalada, cuyo adoquinado casi toca los terrenos y por consiguiente los valoriza. A 200 metros de Av. Rivadavia al 9.600 y de estación Luro F. C. O. eléctrico 2.040 v|c, recomendables a los que buscan tierra barata y bien situada, 1|3 parte al contado, 1|3 a 6 meses y 1|3 a 1 año 7 o|o.

EL DGO. 11 a las 16 en los mismos. Planos a n. casa.—Juan A. Rúa y Cía. s4

Villa Lynch. Base, $ 1 la v|c. 4 lotes pequeños a 2 cuadras de la estación y talleres Lacroze y a 4 de la estación Sáenz Peña (F. C. P.) y 6 de la plaza de Villa Devoto. Beazley esquina Raffo. Lotes unidos, de 13x20 varas. Total 922 v|c. Para casa de familia o chalet. En barrio de porvenir.

EL DOMINGO 11 de septiembre, a las 15, en los mismos. Planos, a n|casa.—Juan A. Rúa y Cía. Orden 11095. s4

Julio L. Peña y Cía.

Judicial. Carlos Calvo 879, entre Piedras y Tacuarí. Amplia casa baja, compuesta de sala, escritorio, comedor, siete dormitorios, cuarto de baño, cocina, galería, 2 patios, pasaje, jardín, gallinero con alambre tejido, etc. El terreno mide según tasación 15.02 metros (17.32 varas) por 62.80 metros (72.51 varas) de fondo y 14.55 metros (16.80 varas) en el contrafrente. Tasación $ 111.600. Base 2|3 partes, o sean $ 74.400. Juez Dr Fernando Klappenbach, secretaría Dr. Juan Carlos Lagos. Juicio De la Canal D. Víctor c. Victorio de la Canal y Casal Victorio M. y otros.

EL VIERNES 23 de septiembre a las 15 en nuestra casa, Florida 470. Exigiremos 8 o|o a cuenta de precio. Comisión 2 o|o. Mayores informes a nuestra casa, Florida 470. Julio L. Peña y Cía. a9

Domingo Marotta
Rioja 1080, U. T. 2008, Mitre

Base $ 6.500, a plazos. Av. Caseros y Loria 2327. Sala, 4 piezas, otras chicas, etc. 11x40.
EL DOMINGO 11 de septiembre, a las 14.30. v9

Base, $ 2.800, a plazos. Centenera y Somellera 1600. Salón, 2 piezas, ca.
EL DGO. 11, a las 15. v9

Base, $ 3.800, a plazos Cachimayo 2128 y Somellera. Comedor, 2 piezas, coc. 9x38
EL DGO. 11, a las 15. v9

Terreno, Las Palmas y Cruz, 10x60. Base, $ 1.80 vara.
EL DGO. 11, a las 15.30. v9

Base, $ 4.500, a plazos. Corralón, Av. Sáenz y Beazley 3747. 3 piezas galpón, adoquinado pago, coc.
EL DGO 11, a las 16. v9

Base, $ 2.200, a plazos, Av. Alcorta 3645, 2 p., 1 chica, 10x34.
EL DGO. 11, a las 16. v9

Catamarca 1920, 5 piezas, 3 chicas, coc. 10x50. Base $ 11.000 a plazos.
EL DGO 11 de septiembre, a las 16 45. Después detalles de estas casas. Visítenlas. v9

A. Esteve y Cía.
Vera 824. U. T. 2797, Mitre

En Villa Luro, a 150 metros al Sur de la Av. Rivadavia al 9800. Regia casita, calle Manzoni 180 y R. L. Falcón. Mide 10x25 varas. Base $ 4.500 a plazos. Edificio en cal y prep. para altos, de 3 piezas, cocina, 1 galpón, p. de mosaicos, c. de cedro, galería, ag. corrientes, etc. Visítese a toda hora.
EL DOMINGO 11 de septiembre a las 16. Allí. v9

En lo mejor de Villa Urquiza a 4 y 5 c. de la plaza y del tranvía La cruz y a 10 metros del 56. Casa de linda medida, calle Cullen 5381 y Alzpurúa. Mide 10 por 43 vs. Base $ 5.000 a plazos. Edificio moderno y en cal. de 4 piezas, cocina, lavadero, c. y celosías de cedro luz eléctrica ag. corrientes, p. de mosaicos y adoq. pago. árb. frutales, etc. Visítese a toda hora.
EL DOMINGO 11 de septiembre a las 16. Allí. v9

En Villa Luro, a 2 cuadras al Norte de la Av. Rivadavia al 9.000 linda casita calle Cardoso 103 esq. Bacacay. Mide 10 por 30 v|c. Base, pesos 3.500 a plazos. Edificio moderno de 2 salas con frente imitación piedra, cocina, galería, p. de mosaicos, aguas corrientes, jardín, etc. Visítese.
EL DOMINGO 11 de septiembre, a las 14. Allí Títulos perfectos. Seña 5 o|o. Comisión 2 o|o. Más datos en nuestra casa, Vera 824.—A. Esteve y Cía. v9

F. González Muro y Cía.

Sobre el subterráneo — Calle Valle 1436, entre (Don Cristóbal), A 1 c. de Pedro Goyena y de Juan Bautista Alberdi y a 3 de Rivadavia, edificio en perfecto estado y su sólida construcción consta de: Frente imitación piedra con balaustrada, jardín, 3 amplios dormitorios, comedor, cocina, w. c., galería, cielorrasos yeso, carpintería de cedro, luz eléctrica, piso mosaico, adoquinado pago. Base $ 9500 m|n. con facilidades.
EL DOMINGO 11 de septiembre a las 14.30 sobre la misma. v11

En el Caballito—Calle Amambay 439, entre las de San Eduardo y Avellaneda, a 1 cuadra de Río de Janeiro y a 4 de Rivadavia. Base pesos 12.600 m|n. con facilidades de pago, consta de: sala frente piedra, zaguán, cancel, 2 dormitorios, piezitas una de madera, cocina, baño, carpintería de cedro, pisos pino de tea, cloacas y adoquinado pago.
EL DOMINGO 11 de septiembre a las 15.30 sobre la misma. v11

A 1 c. de las avenidas Pedro Goyena, Juan Bautista Alberdi y Av. La Plata, calle Doblas 535|37, no tiene cartel de remate, entre las de Juan B. Alberdi y Pedro Goyena, salón negocio, 1 dormitorio, comedor, cocina, baño, carpintería de cedro, cielorraso yeso, pisos de pino tea, luz eléctrica, adoquinado y cloacas. Base pesos 9.000 m|n. con facilidades.
EL DOMINGO 11 de septiembre a las 16.30, sobre la misma. Seña 8 o|o. Comisión 2 o|o. Más datos a nuestras oficinas, Boedo 965. U. T. 6053. Mitre. v11

José Serrao y Cía.

Paternal: Seguí 2535, casa para novios, a 2 cuadras de la estación Paternal, a 2 de Donato Alvarez, a 4 de Dorrego y 3 de Av. S. Martín. Tranvías 85, 86, 94, 95 y 86 a pocos pasos. Casa nueva, sin estrenar, 10x32, ad. corone. Jardín, 2 dormit., cocina, baño, luz eléctrica, cielorrasos. Llave en mano. Base, $ 4.000, a pagarse en mensualidades de 67 $ sin interés. Ofrecen $ 110 de alquiler.
El DOMINGO 11 de septiembre, a las 14.45 en punto, allí. Seña 8 o|o. Comisión 2 o|o. Rivadavia 714. U. T. 30, Av. v10

Villa Devoto: Morán 3424, 2 dorm., comedor, cocina, baño, luz eléctrica y jardín. Tranvías 86 y 88 al frente. Base, $ 8.000, a largos plazos. Puede visitarse.
El DOMINGO 11 de septiembre, a las 14.30. Allí. Datos, Rivadavia 714, U. T. 30. Av. v10

Lomas de Zamora: casas en mensualidades, Castelli esq. Tucumán, con tranvías eléctricos al frente, 500 v. c., 2 salas y dep. Base, $ 45 por mes, en 120 meses, sin desembolso. Llave en mano. Otra Castelli 1180, 3 hab., galpón y frutales. Base, $ 20 por mes en 120 meses. Se compra por menos de la mitad del alquiler.
EL DOMINGO 11 de septiembre, a las 16. Allí. v10

José Balocchio
Reconquista 144.—U. T. 6462, Avda.

Judicial — En Flores. Central. Bogotá 2819 entre Caracas y Fray Cayetano. Mide 8.66 metros en el frente por 30.30 metros en su costado O. y 30.46 metros en el otro costado E. y 8.68 en el contrafrente; edificio refaccionable, de 3 piezas, cocina, etc. Adoquinado municipal a cargo del comprador, adeudando solamente 6 semestres. Base, sus dos terceras partes de la tasación, $ 12.797.66. Por orden del señor juez doctor Adolfo Casabal, secretaría del doctor Corté. Juicio sucesorio de Inocencio Tolisano y otros.
EL DOMINGO 11 de septiembre a las 17, allí. Seña 8 o|o. Comisión 2 o|o. s4

HOY a las 14 — **J. BENJAMIN N. FRIGERIO** — HOY a las 14

257 - DEFENSA - 265

GRAN REMATE DE

TIENDA, BONETERIA, ROPERIA Y ZAPATERIA

Por cuenta y orden de representantes norteamericanos, bombasíes, franelas, tartanes, franelas, casimires, cortes de trajes, cortina visillo, bramante, uso doméstico dos anchos, gambronas, cotines, alemanisco, etamina, seda cruda, zephires, zaraza, cheviot, parramus, etc, etc. 1p

Por cuenta de fabricantes e introductores, un especial stock de camisetas para hombre, Sra. y niño distintas confecciones, calcetines de hombre, Sra. y niño, negras, colores, mercerizadas, largas y cortas surt. pañuelos mano, seda, cuello, tiradores, echarpes, corbatas, calzoncillos de punto, toallas afelpadas y peluqueros, cintos, valijas, etc. 1p

Por cuenta de una importante ropería, variado surtido de trajecitos, trajes, sacos, blusas, camisas, calzoncillos, pantalones, bombachas, guardapolvos, etc., etc. 1p

Por cuenta de una casa en liquidación, saldos de remate anterior, camisas Sra., formas de sombreros, frazadas, ponchos, tapados, puntillas, colchas, piqué y mercerizados, varios colores de 1 1|2 y 3 plazas, portarretratos, polvos, jabones, lociones, etc., etc. 1p

Por cuenta de fabricantes de calzado y una fábrica de artículos para la fabricación de los mismos, botines hombre y varón, zapatos Sra., botitas y zapatitos niño, polainas, tacos, pomada negra, cordones, hebillas y muchas otras mercaderías que no detallo por su extensión. Rematará
HOY, a las 14, en mi casa, 257 Defensa 265. Comisión 10 o|o. Seña a satisfacción.—J. B. N. Frigerio. 1p

Mariano Salabert

Buenos muebles, remataré hoy VIERNES a las 14 en mi salón de ventas, calle Victoria 654 al 56. Biblioteca seccional Thompson de roble ahumado, gran escritorio ministro doble frente importado, archivo roble, mesas para máquina de escribir, percheros, cajas de hierro Basch Hnos., espléndidos juegos de comedor y dormitorio de caoba con aplicaciones de bronce cincelado, juegos de sala, id vestíbulo bejuco, infinidad de juegos completos de dormitorios y comedores en diversidad de estilos, aparadores, espejos, guardarropas, camas de bronce y de hierro esmaltados laqué, arañas eléctricas y plafonniers, cortinados, alfombras, cuadros y toda clase de mercaderías que se exhibirá HOY VIERNES las remataré a las 14 en mi casa Victoria 654 al 56. U. T. 2690, Avenida.—M. Salabert. 1p

— Méndez y Bollini —

DE LA REPUTADA CABALLERIZA

que fué del señor

Mariano de la Riestra

Calle Rodríguez Peña 2027, todas las existencias. Rico milord importado, 2 coupés dos asientos, cab y tonneau importados, amansadora, Remember y Rataplán, hermosos padrillos zainos Anglo-Normando y Hackney, amaestrados a la alta escuela; 15 riquísimos juegos de guarniciones importadas, para solo, yunta, tandem y 4 caballos; monturas civiles y militares, bozales, jockeys y accesorios, atributos de casa, libreas, mantas, vidrieras y perchas para guarniciones, etc., etc., todo del mejor gusto y en perfecto estado. Se rematarán:
EL DOMINGO 11 de septiembre, a las 10 de la mañana. En exposición el viernes y sábado, de 10 a 16. Hay catálogos en Bolívar 160. Comisión 10 o|o. v11

Carlos E. Simoes

Judicial—Adjudicación de bienes de la peletería de la calle Carlos Pellegrini No. 642.
EL DIA 12 del corriente a las 13, remataré todas las existencias de este negocio y según detalle: Sedas, lanas, colchas, pieles, géneros varios, manchones, muebles y útiles, armazones de cedro, con hojas corredizas, toilette, mostradores, escritorio, sillas, ropero, arañas, mesas, letreros, máquinas de coser pieles, planchas y cuanto esté a la vista el día del remate. Orden de venta del síndico liquidador de la adjudicación de bienes del señor Charles Fischmann, cuyos autos tramitan por el juzgado del doctor Juan B. Estrada, secretaría del doctor Luis M. Sabatier. Seña a satisfacción. Comisión 10 o|o al comprador. Por más datos en mi escritorio, Talcahuano 446; U. T. 5146, Libertad. v13

Antonio García

Judicial — Automóvil — El sábado 10 de septiembre, a las 16, remataré, en el garage Perú 647, un automóvil doble faetón 16 H. P. "Turicum". Sin base, al mejor postor y dinero al contado. Orden del señor juez de paz de la sección 14.ª, don Carlos A. Parodi, en el juicio ejecutivo Julián Escala contra José Sánchez. Comisión 10 o|o a cargo del comprador. Informes al martillero, Lavalle 1053, U. T. 3261, Libertad. v14

MAXIMO MARCOS Y Cía.
55 — ESMERALDA — 59

Importante Remate de Tienda, Mercería, Ropería

HOY VIERNES 9 DE SEPTIEMBRE

A LAS 13 EN PUNTO

Presentaremos todo un inmenso y variado surtido en tejidos para la próxima estación de verano, todo a liquidar por cuenta y orden de varios representantes, EN ESTE MISMO REMATE por cuenta de un fabricante, liquidaremos 2.000 docenas de camisetas para hombres y niños. Comisión 10 o|o a cargo del comprador.

MUEBLES, MERCADERIAS Y ARTICULOS VARIOS

Guerrico y Williams

Hoy A LAS 16

Tejidos indígenas: Ponchos Pampas, lindos cojinillos tejidos a mano, matras y llamas talladas, platería antigua, fuentes, mates, sahumadores de Chile, Perú y Bolivia, e infinidad de otros artículos, muchos para coleccionistas.
HOY VIERNES 9 de septiembre a las 16 en nuestra casa 757 Bmé. Mitre. Exposición desde el miércoles. Comisión 10 o|o.—Guerrico y Williams. s6

El lunes 12 de septiembre, a las 13 y a las 20, muebles en nuestra casa, 757 Bmé. Mitre.—Guerrico y Williams. 1p

X Carlos Olmi X

Muebles en Temperley F. C. S. Importados de Londres, de la casa Wolff y Hollander, que adornan la quinta "Los Ombúes", calle España 501, Temperley. Piano inglés de Collard y Collard. Visitar sábado y domingo, a toda hora.
EL DOMINGO 11 de septiembre, a las 14 horas, en la quinta. Datos, Olmi, Reconquista 352. s9

N. C. Pomatta

Cremería y fábrica de quesos, sin base. Venta ordenada por las partes en el juicio arbitral caratulado Luis Cominoli y Primo Cittignani, que tramita por ante el juzgado del doctor Félix Martín y Herrera, secretaría del doctor Britos. Remataré. En un solo lote.
EL DOMINGO 11 de septiembre, a las 14 horas, en el Pilar, (F. C. P.), al lado mismo de la estación. Su detalle consta de: conservadoras, prensas, piletas, cajones, tendillos, galpón de 70 chapas nuevas, calderas con motor a vapor artificial, 1 amasadora, moledora, desnatadora, bomba, mesas, accesorios, etc., etc. Puede visitarse a cualquier hora. Informes y detalles, Lavalle 1346. 1p

REMATE — QUINTIN ALFONSIN — CALLE SARMIENTO 1646

Para negocios. — Instalaciones útiles, etc., de bar, confitería, restaurant, almacén, hoteles, panaderías, farmacia, sastrería, tienda, mercería, lechería, cigarrería, peluquería, zapatería.
HOY, Sarmiento 1646, a las 15. 1p

Escritorios, bibliotecas, tabiques, divisiones, cajas hierro, sillones, prensas, perchas, mostradores, etc.
HOY, Sarmiento 1646, a las 15. 1p

Dormitorios, comedores, sillas, espejos, muebles sueltos, varios estilos.
HOY, Sarmiento 1646, a las 16. 1p

N. Basualdo (hijo)

Despensa, Fraga 601 esq. Olleros. Remataré
EL DIA 11 del cte., a las 13. Regia heladera, 5 puertas con serpentina, mesa, sillas para café, fideera 20 cajones, instalaciones, gran surtido en comestibles de 1er. orden. Manteles, cubiertos y platos de servicios para banquetes en buen uso. Más datos al martillero, Donato Alvarez 2262. 1p

Getzman & Kolliar
1025 Tucumán 1025 1p

Hoy a las 20. — Remataremos una gran cantidad de muebles, cuyo detalle es, en parte: juego sala dorado, otro L. XV de nogal Italia tapizado en lampás de seda, y otros en Luis XV, espejo con panneaux pintado, mesitas, columnas, cuadros al óleo, arañas de cristal, piano Hamilton de color, y varios para estudio, gran dormitorio roble con ropero de 3 cuerpos a desarme, otro de cedro con lunas interiores y varios en roble y cedro de 3 cuerpos y semi 3 cuerpos, camas de bronce, varios comedores en roble y cedro con sus sillas, haciendo juego, heladeras de roble, carpetas de felpa, escritorios n. a. a cortina, id ministros, papeleras, bibliotecas, juegos para vestíbulo de roble y nogal, y demás muebles que estarán a la vista. 1p

Hoy a las 14. — Muebles, en nuestro sótano, como ser: dormitorios, comedores y sueltos en: roperos, aparadores, lavatorios, cómodas, mesas de luz y comedor, camas de madera y de hierro al laqué, armarios, bibliotecas, colchones, frazadas, batería y loza, y una infinidad de muebles y artículos varios imposible de detallarlos por su gran variedad. Comisión 10 o|o a cargo de los compradores.—Getzman y Kolliar. 1p

M. Landin Magre

1.000 rollos alambre 10 y 12. de 40 kilos con muy poca avería. En lotes, por orden y cuenta de quien corresponda. En mi local, Belgrano 290.
HOY VIERNES 9 de septiembre a las 15 horas. Seña 30 o|o. Comisión 10 o|o. 1p

120 juegos, ollas aluminio; 50 juegos cacerolas id: 100 palanganas aluminio, 2.000 cucharones y espumaderas id: 60 doc. cubiertos mesa, 100 doc. cuchillos, 60 doc. cadenas perro, 35 cajones pantallas, 150 docenas cerraduras chapa bronce, 300 doc. chapas muebles, 300 doc. canastas bomboneras fantasía, 100 paquetes hilo confitería, 300 doc. tijeras costura 4|6", 500 doc. tijeras uñas, 100 baldes enlozados, matices dibujo, ganchos fardo, hojas sierras, serruchos, martillos, ferretería y un buen lote carteras finas hombre y señora, etc. En mi local Belgrano 290.
HOY VIERNES 9 de septiembre a las 15 horas. Seña 30 o|o. Comisión 10 o|o. 1p

Romero y Valero

¡HOY!

A LAS 15

Materiales para construcción

Puertas y ventanas de todas clases

CARPINTERIA METALICA

Gran stock en puertas, ventanas, frentes de negocio, vestíbulos y tabiques de hierro (nuevos y usados). Cabriadas de hierro, escaleras idem, caños, depósitos w. c., piletas, zorras, cajones y muchos otros artículos para construcción, que no detallamos, por su diversidad.
En nuestra casa, Bolívar 120. Comisión 10 o|o.

J. R. MARTINEZ
Av. de Mayo 1834 — U. T. 4774 Rivad.

?

APLACE VD. SUS COMPRAS DE Bazar y Platería

la semana próxima tendrá lugar el remate de más grande significación que se haya realizado hasta la fecha de estos ramos.

$ 464.000 m|n.

en artículos de calidad sacados recientemente de la Aduana para liquidar en el grandioso local

459 - SUIPACHA - 459

mañana detalles

J. R. Martínez

1.500 Doc. CAMISETAS DE PUNTO

PARA VERANO

Manufactura de la Sociedad anónima Asensio, (Barcelona)

Por cuenta y orden de quien corresponda remataré esta gran partida de camisetas para hombres, de las clases siguientes: 301, 105, 1.700, 328, 125, 515, 148, 156, 108, 337 y 151 en algodón blanco egipcio, crudo jume y de color de manga corta y larga, en lotes para comerciantes y revendedores.
EL MIERCOLES 14 de septiembre a las 14 en punto en el local, calle Cangallo 429. Comisión 6 o|o. Las mercaderías pueden revisarse los días 12 y 13 de 9 a 18.—J. R. Martínez. 1p

HOY y MAÑANA

a las 14

Los últimos lotes de

CASIMIRES

POR CORTES

quedan los mejores de esta gran partida.

420 - CANGALLO 429

J. R. Martínez.

C. Bourgeois

Por quiebra — Artículos de bonetería, camisería y ropería, Rivadavia número 1472.
EL JUEVES 15 de septiembre a las 13, orden del liquidador de la quiebra Benito Peralta Ballester, juez doctor Arriola, secretaría Larreche Carrera. Camisas, medias, trajes de niño, camisetas, calzados varios, pañuelos, tiradores, etc. Más datos Salta 161. Seña a satisfacción. Comisión 10 o|o a cargo de los compradores. v11

Carlos Espejo

Carpetas y Alfombras

DE

GONGOLEUM

REMATARÉ

MAÑANA SABADO

A LAS 16

1036 - Av. Mayo - 1038

HOY EXPOSICION

Pedro Robledo

MOBLAJE-HOY

A las 15 Charcas 1557, por orden de su dueño que se ausenta, al mejor postor. Sala y antesala dorada, bronces, jarrones, fayances, adornos, arañas francesas, cuadros, gobelinos, escritorio y biblioteca norteamericana, 5 piezas cuero, 1 dormitorio 3 cuerpos, caoba y bronce con instalación eléctrica, otro de roble macizo, comedor caoba, bronce y palo rosa, 16 piezas, metales finos, porcelana, cristalería, reloj, carpeta, baño, cocina, vestíbulo caoba y brocato, seda, plantas y demás. Comisión 10 o|o. Seña 20 o|o. Visítese.
ESTA TARDE A LAS 15, Charcas 1557.

Banco Municipal de Préstamos

Suipacha esquina Viamonte. Sucursal número 1, Rivadavia 3569. Sucursal número 2, B. de Irigoyen 1459. Sucursal número 3, Vieytes 1983. Sucursal número 4, Boedo 945. Agencia A, Esmeralda 453. Agencia B, Corrientes 1268. Agencia C, Rivadavia 1072. Agencia D, Santa Fe 2501. Agencia E, Rivadavia 4878. Agencia F, Corrientes 945. (Las agencias para los préstamos sobre alhajas solamente).

El día 12 de septiembre de 1921, a las 13, se procederá a rematar los empeños vencidos correspondientes a la casa central, sucursales 1, 2, 3 y 4, agencias A, B, C, D y E, consistentes en un gran número de alhajas de toda clase y valor, antiguas y modernas, revólveres y pistolas de todos los sistemas y calibres, escopetas, máquinas de escribir, pianos, pianolas, instrumentos de música, artículos de bazar, valijas, relojes de pared, ropas, máquinas de coser, etc.; las alhajas se hallarán en exhibición en el local de la Avenida de Mayo número 1073, los días 5, 6, 7, 8, y 9 de septiembre, de 11 a 17, y el 10 de 9 a 12 horas. Orden de venta: 12 al 23 inclusive alhajas. Día 14, armas en general, anteojos de campo y carrera, aparatos fotográficos, microscópicos, niveles, cajas de compás, máquinas de escribir, valijas, máquinas de coser. Día 15, artículos de bazar, relojes de pared, cuadros, artefactos, etc. Día 16, instrumentos de música, libros, valijas, monturas, etc. Día 19 y subsiguientes hasta la terminación del remate: ropas en general, trajes, sobretodos, impermeables, etc.; a las 13 horas en el local Bmé. Mitre 1045 en exhibición diariamente de 10 a 12 horas. Remate de muebles, viernes 30 de septiembre a las 14 horas, se procederá a vender en pública subasta las prendas correspondientes a los empeños vencidos hasta el 30 de junio ppdo., consistentes en juego de escritorios, comedor, dormitorio, sala, escritorio, pianos y objetos sueltos. Exhibición los días 28 y 29 de septiembre, de 11 a 17 horas, en nuestro local, Av. de Mayo 1073. Buenos Aires, agosto de 1921. v12

AYERZA CULLEN & SEOANE

Socios: Isaac Ayerza, Huberto Cullen Ayerza, Ramón M. Seoane

Los lunes y jueves, a las 13, remate de comestibles, bebidas, ferretería, artículos rurales, tienda y mercería. En nuestra casa, 183 Defensa 193.

10.000 postes quebracho colorado enteros, cortos, medios reforzados y livianos, 50.000 varillas y varillones madera dura para alambrados. En nuestro depósito Puentecito 2484.
EL MIERCOLES 14 de septiembre a las 15, se rematarán en lotes por cuenta de una consignación. Seña 30 o|o. Comisión 10 o|o.—Ayerza, Cullen y Seoane. s7

257 cajones aceite Sasso puro de oliva, con 10.500 kilos. Averías de envase. En nuestra casa, 183 Defensa 193.
EL LUNES 12 de setiembre, a las 13, se rematarán en lotes a gusto de los compradores, por orden de una casa introductora, por cuenta de quien corresponda y llegados en el vapor "Garibaldi". Seña 30 o|o. Comisión 10 o|o.—Ayerza, Cullen y Seoane. s3

A. BINAGHI y C.ía
v9

Hoy. 90 bebederos hierro gdo., en anchos y largos, surtidos, 28 tanques australianos de 4 a 25 chapas, 3.200 mts. caños gdos., de 1|2, 3|4, 1, 1 1|4, 1 1|2 y 2 pulg., 3 molinos Aermotor nuevos y usados, 40 tanques y represas, flotantes, bombas, cilindros, etc.
HOY VIERNES a las 14, en Lima 1563. v9

Hoy—1.600 postes cuadrados, 3x3 y 4x4, con perilla, 15.000 metros alambre tejido fino y grueso, para cercos, gallineros y cerdos, 48 portones y puertas hierro tejido, 130 comederos madera dura, antimárnicos, flúidos, triguillo para aves, etc.
HOY VIERNES a las 14, se rematarán en lotes, a opción de los compradores, en nuestra casa, Lima 1563, Plaza Constitución. Comisión 10 o|o. — A. Binaghi y Cía. v9

Hoy—Alambre ovalado. 1280 rollos de alta resistencia, Nos. 17|15 y 18|16, sano, en perfecto estado; 1700 id gdo. liso No. 8, 9 y 12, de púa y negro No. 9 y 14; 1770 postes quebracho y algarrobo, 71 tranqueras, 22.000 varillas lapacho, curupay y queb. blanco, torniquetes, estacones, arados, rastras, etc.
HOY VIERNES a las 14, en Lima 1563. 1p

Hoy—Para construcciones.—14.000 baldosas francesas, 880 mts. de mosaicos para patios y veredas, 12.500 azulejos blancos, 37 puertas varias, 880 chapas canaleta, caños de barro, pinturas, carretillas, columnas de hierro, palas, picos, maderas en general, etc.
HOY VIERNES a las 14, se rematarán en lotes a opción de los compradores, en nuestra casa Lima 1563, Plaza Constitución. Comisión 10 o|o.—A. Binaghi y Cía. 1p

Guillermo Gowland y Cía.

Los miércoles y viernes, remate de comestibles y bebidas, ferretería, tienda, artículos rurales, etc., a las 13. En nuestra casa, Bolívar 351 a 361. perm.

¡Averías! 12.600 kilos, gr. orobilla cristalizada. En nuestra casa 351 Bolívar 361.
EL VIERNES 9 de septiembre a las 15 horas se rematará. Seña 30 o|o.—Guillermo Gowland y Cía. s5

190 bolsas arroz, 79 barricas, cilindros yerba, 115 cajones conserva tomate, 85 latas y bolsas café, 110 bolsas nueces, sidra, Oporto, Marsala, etc. En seguida, 15.500 metros alambre tejido para cerco, cerdos y gallineros, 710 rollos alambre ovalado y liso número 8, 9, 12 y 13 de 40 kilos, 1.510 postes quebracho colorado, 5.500 varillas y varillones madera, 40 tanques australianos y bebederos, 110 tranqueras, 490 postes cuadrados, chapas lisas, caballetes, clavos techo. En nuestra casa 351 Bolívar 361.
EL VIERNES 9 de septiembre a las 14 horas se rematarán en lotes. Seña 20 o|o. —Guillermo Gowland y Cía. s5

Beretta y Cía.

LIBROS

HOY

VIERNES a las 20.30

Avda. de MAYO 1066

Libros—Libros. Obras americanas, derecho, historia, arquitectura, diccionario, ingeniería, etc., etc. de los mejores autores nacionales y extranjeros. Solicite catálogo por correo o por teléfono U. T. 4645 Riv., C. T. 525, Central. El remate se efectuará
HOY VIERNES 9, a las 20.30.—Beretta y Cía., Av. de Mayo 1066. 1p

JUAN LABRIOLA

HOY

CIGARRERIA LIBRERIA

Extra judicial, hoy, a las 14, Perú 746, más de 8.000 pesos en mercaderías a liquidar. Más datos, Moreno 2124.

F. C. Central de Buenos Aires

Remates de rezagos.—El día 22 del corriente y subsiguientes hasta terminar, de 14 a 17 horas, se efectuará el remate de rezagos y sobrantes en esta empresa, en la estación Once calle Sarmiento y Agüero.—La Administración. v21

UNGARO y BARBARA
Suc. de Bravo Ungaro y Cía.

EXTRA - JUDICIAL

$ 200.000 EN TEJIDOS

Por orden del Banco Francés e Italiano y por liquidación de un préstamo prendario.

Importantes lotes de zephires muy finos, ingleses; percales ingleses, bramantes de 40 yardas la pieza, dril azul, índigo azul, géneros de fantasía, brin, lienzo, género Oxford, gambronas, bombasí, casimires de lana para verano, colchas, pañuelos e infinidad de géneros que no enumeramos por su extensión. Toda mercadería noble y recién retirada de la aduana. El remate se efectuará al mejor postor.
LOS DIAS 12 y 13 de septiembre, a las 14 en nuestra casa, Viamonte 863|65. Seña 30 o|o. Comisión 10 o|o. Desde hoy en exposición.—Ungaro y Barbara. 1p

Oreste P. Magrini
Sarmiento 1663, U. T. 2331, Libertad

Tallercito mecánico, Independencia 4247, sin base, remataré
EL DOMINGO 11 de septiembre, a las 14 horas.
TORNO DE 0.50 CENT., máq. de agujerear, esmeril, tijeras Weingarten y otras, punzonadoras, 2 bigornias, 5 morsas, planas, tarrajas, platos universales, limas nuevas, máq. de soldar y herramientas generales.
MOTOR ALEMAN 3|4 HP., C. CONT., otro Standard 1|2 HP. c. c., dos pulidoras eléctricas de 1 HP. y 1|4 HP., c. c., trasmisiones de 40 y 50 mil, poleas, correas, fragua a ventilador, acero rápido, etc., prensa copiar, reloj, caja de hierro y mucho más que estará a la vista. Datos a mi oficina.—O. P. Magrini. 1p

Jaime Bergés

HOY LIBRERIA y JUGUETERIA

A las 14 en punto, remataré HOY la sección librería y juguetería del negocio, Agrelo 3364. Buen surtido en cuadernos, bloks, anotadores, tintero, lápices, lapiceras, goma, plumas, papel barrilete, seda, secante, pelotas, muñecas, velocípedos, juguetes, canastas, etc. Comisión 10 por ciento. Más datos, Paraná 232. U. T. 636 Libertad. 1p

Mañana, bazar y ferretería en Agrelo 3364.
A LAS 14 y a las 20 horas. Enlozado, aluminio, 1.000 platos loza, parrillas, sartenes, soperas, ollas, copas, vasos, cocinas, cubiertos, limas, picos, palas, alfarería, trapos piso, líquido metales, plumeros, etc.

Armazones, mostradores, vidrieras, escalera, biblioteca de roble, etc., remate
MAÑANA a las 17 en Agrelo 3364. Más datos a mis oficinas, Paraná 232. U. T. 636 Libertad.—Bergés. 1p

José H. Jaiñaga

1710 Tucumán 1710. Motores 1 H. P. Marelli 1|2, 1|4, 1|8, 1|10 c. a y c. resistencias, máquina agujerear, morsas, bigornia, tarrajas, cantidad herramientas, 800 ks. chapas y alambre bronce, 1.000 ks. estañado, 1.500 crudo, 450 ks. alfileres, 46 ventiladores techo y oscilantes, máquinas café express, letreros luminosos, secadores de cabello, filtros niquelados, clavos, arañas, cluster, plafoniers, cables, cordones, calentadores, planchas, cocinas, lámparas eléc., fichas, llaves y buena cantidad de materiales y artefactos eléctricos, mostradores, instalaciones, bancos, escaleras y todas las existencias de este taller y casa de electricidad. Remataré a cualquier precio.
EL DGO. 11 de septiembre a las 13.30. Nota: Acepto ofertas en globo con aparato U. T. y bajo alquiler. 1p

PETRELLI y Hnos.

Tienda

HOY a las 14

BARTOLOME MITRE 2735

400 docenas de medias, bonetería, ropería y camisería, colchas, pañuelos, camisetas, toallas, repasadores, servilletas, frazadas, pantalones, trajes, bombachas, camisas, tartanes, brines, merinos, uso doméstico, bramante, ligas, polvos, jabones, lociones. Comisión 10 o|o al comprador. 1p

Bonorino y Ciolli

18.345 kilos chapas de hierro liso galvanizado y negro surtido de medidas. Averías llegadas en el vapor "Munroe", por cuenta de quien corresponda y con intervención de los agentes de seguros. En los depósitos de Catalinas Sur, calle Dulce y Necochea, plazoleta 3, frente al galpón 6.
EL MIERCOLES 14 de septiembre a las 14.30, remataremos en lotes y puesto sobre carro. Exígese sin excepción y en el acto del remate el 30 o|o de seña. Más datos a nuestro escritorio Bolívar 326—Bonorino y Ciolli. s3

M. SUEYRO y Cía.

HOY

a las 20.30

MUEBLES, PIANOS, etc.

En nuestro local, Cerrito 458, importante remate al mejor postor: regio piano 1|2 cola "Rittmüller" para concierto, otro Pleissel 2 pedales, 3 buenas fonolas con rollos, gran juego hall roble macizo, 9 piezas, estilo Jacobean; otro estilo romano, buen juego dormitorio Luis XVI, 5 piezas, desarme, en caoba; 1 en roble de Austria, 3 cuerpos, desarme; 3 en cedro con marquetería y bronces, 8 en roble fino y nogal, Luis XIV y XV; soberbio juego comedor Trianon, en caoba, 15 piezas, desarme, con bronces finos; otro con vitrinas y vitraux, 9 piezas; varios en roble, cedro y nogal, 5 camas de bronce 1 y 2 plazas, 4 piezas de sala, nogal y cedro, 7 y 9 piezas; mesas y columnas, vitrinas sala, cuadros, gobelinos, 40 arañas eléctricas para sala y comedor, mimbres, roperos, guardarropas, mesas, sillas, lavatorios, alfombras, colchones relojes pared, artículos de adorno, bibliotecas roble, 15 escritorios diferentes modelos, 20 juegos de escritorio de 1 y 7 piezas tap. cuero, giratorios, percheros, estantes, cajas de hierro, etc., etc. Comisión 10 o|o. Cerrito 458. 1p

LUIS P. PITTALUGA
11 Callao 11

HOY

Automóviles, Camiones Accesorios y Motores

Hoy viernes, a las 21, remataré, sin base y por cuenta de quien corresponda: Ford Sedan, id limousine, Rossell landaulet, Dietrich limousine, Mercedes doble faetón para campo, Humber landaulet y otros.
CAMION chata León [illegible], 4 c., 40 c., 3 a 4 toneladas.
MOTOR marino Stower, 2 c., otro Charron 12 H. P., como nuevo.
ACCESORIOS y repuestos: faros, faroles, cámaras, cubiertas, llaves, bombas, gran surtido repuestos Ford, gamuzas, grasa, cajones para herramientas, volantes, klaxons, cornetas y otros que no detallo por su extensión. Seña a todo comprador. Comisión 10 o|o. 1p

Otro: escopladora y barrenadora "Guillet" de alta velocidad, remataré el próximo viernes. Pida datos. Se halla en exposición.
ACEPTO consignaciones para ser vendidos en remate o particularmente automóviles, carrocerías, accesorios, repuestos y sus afines, como, asimismo toda clase de maquinarias. Pida informes a Luis P. Pittaluga, Callao 11, U. T. 5308, Lib. 1p

JUAREZ y MORANDO Hnos.

HOY

Viernes a las 20.30, remataremos sin base, por orden de su dueño, pesos 45.000 de muebles importados y objetos de arte, en el departamento de la calle Cangallo 1710, piso 4.º, derecha, cuyo detalle, en parte, es como sigue: juego vestíbulo 5 piezas, estilo egipcio, pintado a mano; juego sala Jacobean, 8 piezas; regio juego escritorio 5 piezas roble, tapizado cuero; escritorio ministro, 6 cajones, biblioteca roble, valioso juego comedor 11 piezas, modelo único; hermoso juego dormitorio 8 piezas, nogal satinado, [illegible] ropero, guardarropa roble, mesas de caoba, columnas japonesas, valioso juego porcelana Limoges, 160 piezas; cubiertos de plata, cristalería Baccarat, hermosos cortinados de seda, cortinas y visillos de hilo bordados a mano, finísimas porcelanas y hermosos bronces, óleos, acuarelas y cuadros fantasía, alfombras, cacharros y muchos otros que por su extensión no detallamos. Puede visitarse hoy desde las 10. Comisión 10 o|o al comprador. Por informes y catálogos en nuestras oficinas, Cerrito 515, U. T. 474, Libertad. 1p